

2024 ŞUBAT

FİYAT LİSTESİ

ESNEK METAL HORTUM
KOMPANSATÖR
SEVİYE KONTROL
KONDENSTOP
YÜKSEK BASINÇ VANASI
ARI-ARMATUREN
VANA
YANGIN GRUBU
YALITIM GRUBU

İÇİNDEKİLER

- 5 Esnek Metal Hortumlar
- 6 Sprinkler Bağlantı Hortumu ve Seti
- 7 Indoor-Flex Bina İçi Tesisat Bağlantı Hortumu ve Setleri
- 8-9 Doğal Gaz Bağlantı Hortumları
- 10-11 Fan-Coil Bağlantı Hortumları
- 12 Su Bağlantı Hortumları
- 13 Solar Hortumları
- 14 Boiler-Flex Bağlantı Hortumları

- 15 Eksenel Metal Körüklü Kompansatör
- 16 Dıştan Basınçlı Kompansatör
- 17 Dilatasyon Kompansatörleri
- 18 Dilatasyon ve Deprem (Sismik) Kompansatörleri
- 20 Dilatasyon Omega U-Flex
- 22 Dekoratif Tip Boru Kompansatör
- 22-24 Titreşim Yutucu Metal Kompansatör

- 25 Kazan Tağdiye Cihazı ve Galaxy - Seviye Elektrodu
- 26 Igema Düşük-Yüksek Seviye Alarm Self Checking, KP2W ve KP2W-3R Kapasitif Seviye Elektrodu
- 27 Galaxy Kapasitif Seviye Elektrodu
- 27-28 Kapasitif Seviye Transmitteri ve Şalteri
- 29 Manyetik Seviye Göstergesi, Ayvaz All-in-one PLC Kontrol Paneli, Refleks Camlı Seviye Göstergesi
- 30-31 Manyetik Seviye Göstergesi, Oransal Seviye Gösterge ve Kontrolörü
- 32 Seviye Ölçüm Cihazı, Rotlu Seviye Şalteri
- 33 Rotlu Seviye Şalteri
- 34-35 Seviye Tank Şamandırası, Seviye Şalteri, Kablolu Seviye Şalteri
- 36 Seviye Şalteri, Motorlu Seviye Şalteri, Seviye İzleme Göstergesi
- 37 Su Alarm Şalteri, Su Alarm Dedektörü, Akış Kontrol Şalteri, Kazan Suyu Numune Alma Kabı
- 38 Sıvı Seviye Rölesi, İletkenlik Tip Seviye Elektrodu
- 39 Kazan Otomatik Yüzey Blöf Sistemi
- 40 Kazan Otomatik Dip Blöf Sistemi, Kazan Oransal Besi Suyu Sistemi
- 41 Kondens Kirlilik Ölçüm ve Kontrol Sistemi, Otomatik Kazan Doldurma Vanası

- 42-45 Şamandıralı Kondenstoplar
- 45 Ters Kovalı Kondenstop
- 46 Termodinamik Kondenstoplar
- 48 Termostatik Kondenstop
- 49 Vakum Kırıcı, Hava Devrelerinden Sıvı Atıcı, Otomatik Hava Tahliye Vanası, HBK-40
- 50 Sıvı Devrelerinden Hava Atıcı
- 51 Akış Göstergesi, Kondenstop Kontrol Gövdesi ve Cihazı Kondenstop Test Vanası
- 52 A-STM / A-STM D Kondenstop İzleme Cihazı
- 53 Buhar Separatörü, Pnömatik Pistonlu Vana
- 54 Pilot Tesirli Basınç Düşürücü, Direkt Tesirli Basınç Düşürücü
- 55 Buhar Sayacı, Elektromanyetik-Ultrasonik Debimetre
- 56 Ayvaz Kütleli Debimetre, Ayvaz Paslanmaz Çelik Debimetre, Ayvaz Basınç Transmitterleri
- 57 Mekanik Kondens Pompası, Kondens Pompası
- 58 Flaş Buhar Geri Kazanım Sistemi, Kompakt Deaeratör (Degazör)
- 59 Paket Eşanjör Sistemi, Plakalı Eşanjör
- 60-61 Universal Kondenstop, Manifold, De-Süperheater

- 62-63 Ayvaz Gate Vana API 602, Ayvaz Gate Vana API 600
- 64 Ayvaz Glob Vana API 602
- 65 Globe Vana API 623, Çelik Küresel Vana ASME B16.34, Paslanmaz Küresel Vana ASME B16.34
- 66 Ayvaz Çelik-Paslanmaz Küresel Vana API 6D, Ayvaz Çelik-Paslanmaz Küresel Vana API 6D
- 67 Ayvaz Piston Tip Çekvalf API 602
- 68 Ayvaz Swing Tip Çekvalf
- 69 Ayvaz Pislik Tutucu ANSI B16.34
- 70 Ayvaz Kelebek Vana API 609, Ayvaz Yüksek Performans Kelebek Vana API 609

71	Metal Körüklü Kesme Vanası
72	Yumuşak Salmastralı Kesme Vanası
73	Lift Çek Vana
74	Pislik Tutucular
75	Oransal Kalkışlı Emniyet Ventili
76-77	Tam Kalkışlı Emniyet Ventili
78	Küresel Vana, Çekvalf, Pislik Tutucu, Emniyet Ventili
79	Küresel Vana, Çekvalf, Pislik Tutucu
80	Emniyet Ventili, Pistonlu Basınç Düşürücü Vana
81-82	Küresel Vana
83	Çekvalf, Pislik Tutucu, Emniyet Ventili
84	Baskılı Glob Vana
85	Sürgülü Vana, Bıçaklı Sürgülü Vana
86-87	Küresel Vanalar, Monoblok Vana, Kelebek Vana
88-94	Kelebek Vanalar
95-96	Pnömatik Aktüatör, Elektrik Aktüatör, Redüktör, Pnömatik Aktüatör Aksesuarları
97-98	Pislik Tutucu, Çekvalf
99	Disco Çekvalf
100	Dinamik Balans Vanası, Statik Balans Vanası
101	Motorlu Vana, Genel Kullanım Selenoid Valf
102	Hava Ayırıcı, Tortu ve Pislik Ayırıcı
103-104	Tortu, Pislik ve Hava Ayırıcı, Denge Kapağı, Paket Denge Kapağı, Hava Tüpü
105-107	Hidrolik Kontrol Vanası
108	Demontaj Parçası, Vantuz / Tek Küreli - Çift Küreli
109	Manometre Vanaları
112	Ayvaz İzleme Anahtarlı Kelebek Vanalar
114	Ayvaz Akış Anahtarları
115	Ayvaz Test ve Drenaj Vanası
116	Ayvaz Manometre, Ayvaz Basınç Anahtarı
117	Ayvaz Islak Alarm Vana Sistemi
118	Ayvaz Swing Çek Vana, Ayvaz Çift Plakalı Çek Vana
119	Ayvaz Akış Ölçer (Flow Meter)
120	Yükselen Milli Vana İzleme Anahtarı
121-122	Ayvaz OS&Y Yükselen Milli Vana, Ayvaz NRS Yükselmeyen Milli Vana
123	Ayvaz NRS Yükselmeyen Milli Vana İzleme Anahtarı, Ayvaz İndikatörler / Yatay - Dikey
124	Ayvaz Yangın Hidrantı, Ayvaz Yangın Hidrant Dolabı
125	Ayvaz İtfaiye Bağlantı Vanası, Ayvaz Basınç Düşürücü Özellikli İtfaiye Bağlantı Vanası
126-129	Ayvaz Sprinkler, Ayvaz Sprinkler Rozeti
130	Waste Cone, Basınç Düşürücü Vana, Relief Vana
131-132	HD Fire Sprinkler
133	Diyaframalı Köpük Tankı, Köpük Oranlayıcı ve Köpük Konsantre Kontrol Vanası
134	Köpük Konsantresi, Köpük Yapıcı
135	Köpük Su Nozulu, Hat Tipi Köpük İndiktörü
136	Monitör ve Master Stream Nozulu, Monitör ve Hydro Foam Nozulu
137	Orta Hızlı Su Püskürtme Nozulu, Pencere Tipi Su Perde Nozulu, Multijet Kontrol Vanası
138	Baskın Alarm Vana Sistemi (Deluge System)
139	Viking Sprinkler
141	Viking Geniş Korumalı Sprinkler, Viking Sprinkler Rozeti
142	Viking ELO Sprinkler, Yedek Sprinkler Kutusu
143	Viking ESFR Sprinkler
144	Viking Kuru Alarm Vana Sistemi
145	Viking Çift Kilitmeli Ön Tepkili Alarm Vana Sistemi
146	Yiv Açma ve Boru Delme Makinesi
147	Rijit Kaplin, Esnek Kaplin
148-149	Yivli Dirsek, Düz T, Yivli Mekanik T, Dişli Mekanik T
150	Redüksiyon Kaplin, Mekanik T, Kep
151	Konsantrik Redüksiyon
152	Flanş Adaptörü, Yivli Flanş, İstavroz T
153-154	Vana Ceketleri / Taş Yünü
155-156	Vana Ceketleri / Aspen Aerogels Cryogel
157-157	Yedek Mamuller

STANDARTLARI BELİRLEMEYE DEVAM.

ASME ve NR tarafından onaylanan üretim ve kalite güvence sistemlerimiz ile iş ortaklarımıza çözümler üretiyoruz.

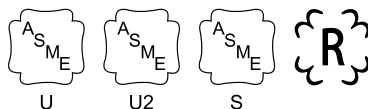

Esnek Metal Hortum / Örgülü Hortum



ÖRGÜLÜ HORTUM		SABİT FLANŞ	DÖNER FLANŞ	NİPEL	RAKOR	MAKS. ÇAL. BASINCI
Ölçü	TL/Metre	TL/Adet	TL/Adet	TL/Adet	TL/Adet	bar
1/2"	540	635	1.000	200	285	80
3/4"	825	680	1.070	230	385	70
1"	1.100	870	1.250	600	765	64
1 1/4"	1.590	1.320	1.745	835	915	40
1 1/2"	2.100	1.590	2.015	1.145	1.225	30
2"	2.500	2.315	2.750	2.335	2.460	28
2 1/2"	3.840	2.480	2.870			24
3"	4.165	2.610	3.325			18
4"	5.640	2.810	3.835			16
5"	9.310	3.835	5.160			12
6"	10.900	5.330	6.795			10
8"	17.640	7.925	12.210			8
10"	26.975	11.485	19.525			5
12"	35.920	16.080	29.280			3

Başlıklar Karbon Çelik olarak değerlendirilmiş olup hortuma kaynağı argon kaynağı (TIG) ile yapılır. 2 1/2" ve üzeri çaptaki hortumlar flanş veya kaynak boyunlu imal edilmektedir.

Ürün çalışma basınçları 20 °C ortam sıcaklığında geçerlidir, özel uygulamalar için fiyat sorunuz.



Hortum : Paslanmaz Çelik
 Örgü : Paslanmaz Çelik
 Fittings : St 37 Karbon Çelik (Opsiyonel Paslanmaz Çelik)



TS 10380 standardına uygundur.

Esnek Metal Hortum / Örgüsüz Hortum



ÖRGÜSÜZ HORTUM		SABİT FLANŞ	DÖNER FLANŞ	NİPEL	RAKOR
Ölçü	TL/Metre	TL/Adet	TL/Adet	TL/Adet	TL/Adet
1/2"	290	635	1.000	200	285
3/4"	340	680	1.070	230	385
1"	385	870	1.250	600	765
1 1/4"	795	1.320	1.745	835	915
1 1/2"	1.080	1.590	2.015	1.145	1.225
2"	1.185	2.315	2.750	2.335	2.460

Başlıklar Karbon Çelik olarak değerlendirilmiş olup hortuma kaynağı argon kaynağı (TIG) ile yapılır. Özel uygulamalar için fiyat sorunuz.

Hortum : Paslanmaz Çelik
 Fittings : St 37 Karbon Çelik (Opsiyonel Paslanmaz Çelik)
 Dizayn Basıncı : 10 bar



TS 10380 standardına uygundur.

Sprinkler Bağlantı Hortumu ve Seti

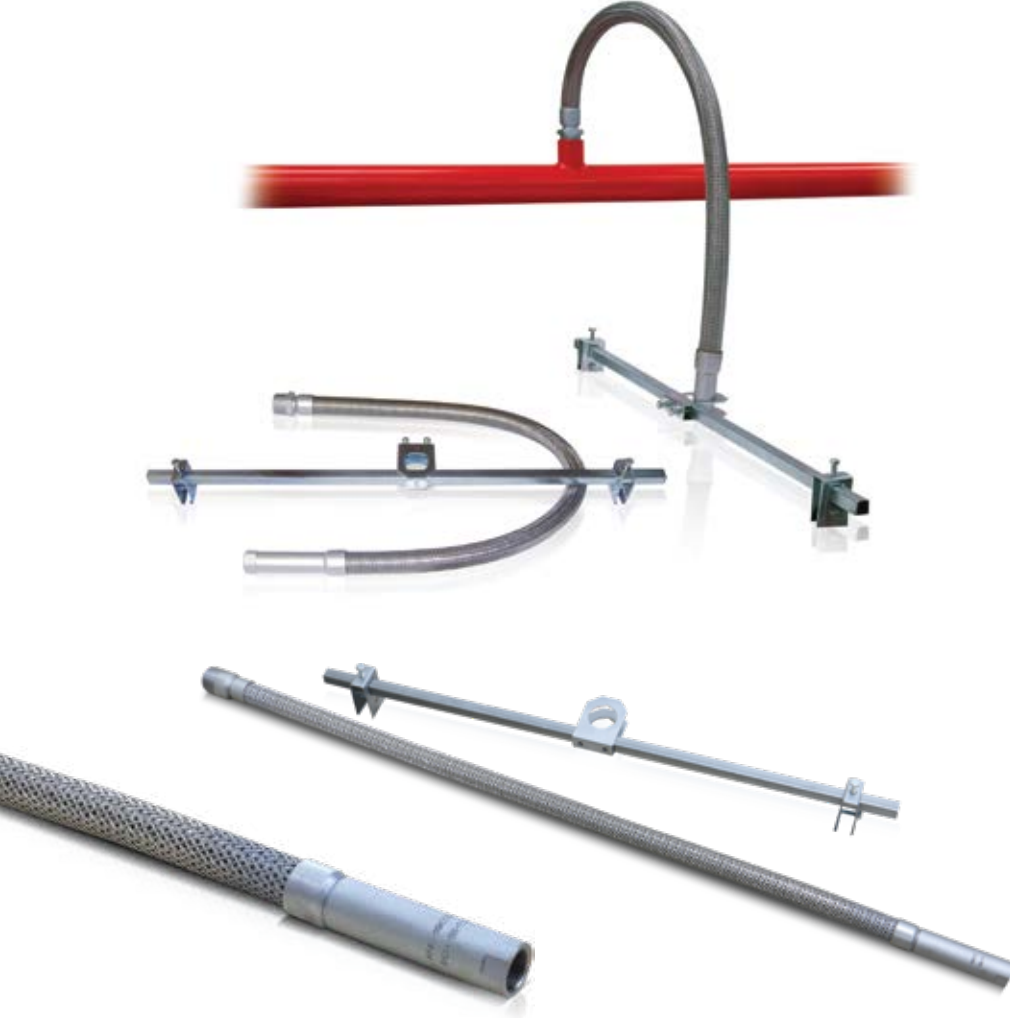

Hortum	: Paslanmaz Çelik
Örgü	: Paslanmaz Çelik
Hortum Çapı	: DN 20 / DN 25
Başlıklar	: Karbon Çelik (Opsiyonel Paslanmaz Çelik)
Bağlantı	: 1" Nipel (Opsiyonel 3/4")
Sprink Bağlantısı	: 1/2"-3/4" opsiyonel
İşletme Basıncı	: 232 PSI
Min. Bükülme Yarıçapı	: 200 mm

SPRINK BAĞLANTISI: 1/2" SP-FLEX DN 20		
Boy (mm)	Art. No	TL/Adet
500	701130330050B	725
700	701130330070B	805
1000	701130330100B	920
1200	701130330120B	995
1500	701130330150B	1.110
2000	701130330200B	1.315

SPRINK BAĞLANTISI: 1/2" SP-FLEX DN 25		
Boy (mm)	Art. No	TL/Adet
500	701130430050B	815
700	701130430070B	915
1000	701130430100B	1.070
1200	701130430120B	1.170
1500	701130430150B	1.325
2000	701130430200B	1.590

SPRINK BAĞLANTISI: 3/4" SP-FLEX DN 25		
Boy (mm)	Art. No	TL/Adet
500	701130600050B	950
700	701130600070B	1.040
1000	701130600100B	1.200
1200	701130600120B	1.300
1500	701130600150B	1.470
2000	701130600200B	1.700

BAĞLANTI SETİ		
Boy (mm)	Art. No	TL/Adet
700	708130000070	250
1400	701130000140	330

Özel uygulamalar için fiyat sorunuz.



TS 10380
standardına
uygundur.

Indoor-Flex Bina İçi Tesisat Bağlantı Hortumu ve Setleri



TS-EN 15266
standardına
uygundur.

Hortum	: Paslanmaz Çelik
Bağlantı	: Özel Push-Fit Sızdırmazlık
Bağlantı Malzemesi	: MS 58 Pirinç
Kılıf	: Yumuşak PVC

INDOOR-FLEX		
Çap	Art. No	TL/Metre
DN15	701910440099	380
DN20	701910460099	475
DN25	701910470099	640



T PARÇASI		
Çap	Art. No	TL/Adet
DN20xDN20xDN20	701057082020	2.445
DN20xDN20xDN25	701057092020	2.565
DN25xDN20xDN25	701057093020	2.675
DN25xDN25xDN20	701057092030	2.675
DN25xDN25xDN25	701057093030	2.785



TEST RAKORU		
Çap	Art. No	TL/Adet
DN20 1"	701057304030	960
DN25 1"	701057404030	1.140



NİPEL BAĞLANTI SETİ		
Çap	Art. No	TL/Adet
DN20 1/2"	701057301010	710
DN20 3/4"	701057301020	710
DN20 1"	701057301030	710
DN25 1/2"	701057401010	960
DN25 3/4"	701057401020	960
DN25 1"	701057401030	960



Boru Kanalı



PVC Körük



T Köşe



Sonlandırma



İç Köşe



Dış Köşe



Birleştirme Parçası



L Köşe

DEKORATİF BORU KANALI		
	Art. No	TL/Metre
Dekoratif Kablo Kanalı	701039700027	290

BAĞLANTI MALZEMELERİ		
	Art. No	TL/Adet
Birleştirme	701039700028	29
Dış Köşe	701039700032	60
L Köşe	701039700030	54
T Köşe	701039700031	93
Sonlandırma	701039700029	60
İç Köşe	701039700033	65
PVC Körük		128
Sayaç Kapak	701039700044	140
Rakor Kapağı	701039700045	41

Indoor-Flex Bina İçi Tesisat Bağlantı Setleri



KESME APARATI		
Çap	Art. No	TL/Adet
DN20-25	601200112011	1.570



PLASTİK KAPLAMA SIYIRICI APARATI		
Çap	Art. No	TL/Adet
DN20-25-32	601039109070	650



METAL KELEPÇE		
Çap	Art. No	TL/Adet
1/2"	601200112001	50
3/4"	601200112002	60
1"	601200112003	80



T BAĞLANTI KELEPÇESİ		
Çap	Art. No	TL/Adet
DN15	601232415001	57
DN20	708265060001	59
DN25	708265060002	61

Doğal Gaz Hortumu / Ocak-Fırın için



TS-EN 14800 standardına uygundur.

ÇAP 1/2" - 1/2"			
Boy (mm)	Art. No	TL/Adet	Kutudaki Adet
500	701150151050B	555	40
750	701150151075B	655	40
1000	701150151100B	750	50
1250	701150151125B	780	40
1500	701150151150B	865	30
2000	701150151200B	1.030	25

Hortum	: Paslanmaz Çelik
Örgü	: Paslanmaz Çelik
Bağlantı	: Rakor x Nipel
Nipel	: Paslanmaz Çelik
Somun ve İç Parça	: Paslanmaz Çelik
Kılıf	: Sarı Şeritli Şeffaf PVC



Doğal Gaz Hortumu / Gasflex Gaz Hortumu



TS 13890 standardına uygundur.

Hortum İç Çapı: Ø 16 mm (Nipel x Rakor Bağlantılı)		
3/4" N x 3/4" R		
Boy (mm)	Art. No	TL/Adet
300	701074143030B	490
400	701074143040B	520
500	701074143050B	550
600	701074143060B	580

Hortum	: Paslanmaz Çelik
Somun	: Nikel Kaplı Karbon Çelik
Nipel ve İç Parça	: Paslanmaz Çelik
Fittings Bağlantısı	: Rakor x Nipel
Kılıf	: Özel Shrink

Doğal Gaz Hortumu / Counterflex Sayaç Hortumu



TS 13890
standartına
uygundur.

- Hortum** : Paslanmaz Çelik
Somun : Nikel Kaplı Karbon Çelik (Opsiyonel Ms58 Piring)
Nipel ve İç Parça : Paslanmaz Çelik
Fittings Bağlantısı : Rakor x Nipel
Kılıf : Özel Shrink

Çap	Boy (mm)	Art. No	TL/Adet
1"	200	701081240200B	995
1"	230	701081240230B	995
1 1/2"	350	701081251350B	3.130
2"	350	701081261350B	3.815

Doğal Gaz Hortumu / Burnflex Brülör Bağlantı Elemanı



TS 13890
standartına
uygundur.

- Hortum** : Paslanmaz Çelik
Nipel ve Manşon : Paslanmaz Çelik
Fittings Bağlantısı : Nipel x Nipel / Nipel x Manşon
Kılıf : Özel Shrink

Çap	Boy (mm)	Art. No	TL/Adet
1/2"	145		930
3/4"	150		1.110
1"	165		1.405
1 1/4"	165		1.755
1 1/2"	210		2.485
2"	230		3.865

Doğal Gaz Hortumu / Regflex Regülatör Bağlantı Elemanı



TS 13890
standartına
uygundur.

- Hortum** : Paslanmaz Çelik
Nipel ve Manşon : Paslanmaz Çelik
Fittings Bağlantısı : Nipel x Nipel / Nipel x Manşon
Kılıf : Özel Shrink

Çap	Boy (mm)	Art. No	TL/Adet
1"	200		785
1 1/4"	215		2.065
2"	300		3.285

Ürün bölgeye göre farklılıklar göstermekte olup siparişinizde teknik resim veya numune talep edilmektedir.

Doğal Gaz Hortumu / Dilatasyon Hortumu



TS 13890
standartına
uygundur.

- Hortum** : Paslanmaz Çelik
Kaynak Boyunları : Paslanmaz Çelik
Fittings Bağlantısı : Kaynak Boyunlu
Kılıf : Özel Shrink

Çap	Boy (mm)	Art. No	TL/Adet
1/2"	500		860
3/4"	550		1.085
1"	600		1.405
1 1/4"	650		2.305
1 1/2"	750		2.785
2"	850		3.260

Fan-Coil Bağlantı Elemanları / Örgüsüz Tip



TS 10380
standardına
uygundur.

Hortum İç Çapı: Ø 12 mm (Nipel X Rakor Bağlantılı)						Hortum İç Çapı: Ø 16 mm (Nipel x Rakor Bağlantılı)		
1/2" N x 1/2" R			1/2" N x 3/4" R			3/4" N x 3/4" R		
Boy (mm)	Art. No	TL/Adet	Boy (mm)	Art. No	TL/Adet	Boy (mm)	Art. No	TL/Adet
200	701020110200	362	200	701020120200	435	200	701020130200	440
300	701020110300	390	300	701020120300	468	300	701020130300	478
400	701020110400	418	400	701020120400	501	400	701020130400	516
500	701020110500	446	500	701020120500	534	500	701020130500	554
600	701020110600	474	600	701020120600	567	600	701020130600	592
700	701020110700	502	700	701020120700	600	700	701020130700	630
800	701020110800	530	800	701020120800	633	800	701020130800	668

Başlıklar Karbon Çelik olarak değerlendirilmiş olup hortuma kaynağı argon kaynağı (TIG) ile yapılır. Özel uygulamalar için müşteri temsilcimizle görüşünüz.

- Hortum** : Paslanmaz Çelik
Bağlantı : Rakor x Nipel
Fittings : Nikel Kaplı Karbon Çelik (Opsiyonel Paslanmaz Çelik)
Basınç Sınıfı : PN 10

İzoleli Fan-Coil Bağlantı Elemanları / Örgüsüz Tip



TS 10380
standardına
uygundur.

Hortum İç Çapı: Ø 12 mm (Nipel X Rakor Bağlantılı)						Hortum İç Çapı: Ø 16 mm (Nipel x Rakor Bağlantılı)		
1/2" N x 1/2" R			1/2" N x 3/4" R			3/4" N x 3/4" R		
Boy (mm)	Art. No	TL/Adet	Boy (mm)	Art. No	TL/Adet	Boy (mm)	Art. No	TL/Adet
200	701021110200	380	200	701021150200	456	200	701021130200	462
300	701021110300	410	300	701021150300	492	300	701021130300	502
400	701021110400	440	400	701021150400	528	400	701021130400	542
500	701021110500	470	500	701021150500	564	500	701021130500	582
600	701021110600	500	600	701021150600	600	600	701021130600	622
700	701021110700	530	700	701021150700	636	700	701021130700	662
800	701021110800	560	800	701021150800	672	800	701021130800	702

Başlıklar Karbon Çelik olarak değerlendirilmiş olup hortuma kaynağı argon kaynağı (TIG) ile yapılır. Özel uygulamalar için müşteri temsilcimizle görüşünüz.

- Hortum** : Paslanmaz Çelik
Bağlantı : Rakor x Nipel
Fittings : Nikel Kaplı Karbon Çelik (Opsiyonel Paslanmaz Çelik)
Basınç Sınıfı : PN 10
İzole Malzemesi : 9 mm Kauçuk (Opsiyonel 13 mm Kauçuk)

Fan-Coil Bağlantı Elemanları / Örgülü Tip



TS 10380
standartına
uygundur.



Hortum İç Çapı: Ø 12 mm (Nipel X Rakor Bağlantılı)						Hortum İç Çapı: Ø 16 mm (Nipel x Rakor Bağlantılı)		
1/2" N x 1/2" R			1/2" N x 3/4" R			3/4" N x 3/4" R		
Boy (mm)	Art. No	TL/Adet	Boy (mm)	Art. No	TL/Adet	Boy (mm)	Art. No	TL/Adet
200	701350110200	675	200	701350150200	810	200	701350130200	815
300	701350110300	695	300	701350150300	835	300	701350130300	840
400	701350110400	715	400	701350150400	860	400	701350130400	865
500	701350110500	735	500	701350150500	885	500	701350130500	890
600	701350110600	755	600	701350150600	910	600	701350130600	915
700	701350110700	775	700	701350150700	935	700	701350130700	940
800	701350110800	795	800	701350150800	960	800	701350130800	965

Başlıklar Karbon Çelik olarak değerlendirilmiş olup hortuma kaynağı argon kaynağı (TIG) ile yapılır.
Özel uygulamalar için müşteri temsilcimizle görüşünüz.

Hortum	: Paslanmaz Çelik
Örgü	: Paslanmaz Çelik
Bağlantı	: Rakor x Nipel
Fittings	: Nikel Kaplı Karbon Çelik (Opsiyonel Paslanmaz Çelik)
Basınç Sınıfı	: PN 16

İzoleli Fan-Coil Bağlantı Elemanları / Örgülü Tip



TS 10380
standartına
uygundur.



Hortum İç Çapı: Ø 12 mm (Nipel X Rakor Bağlantılı)						Hortum İç Çapı: Ø 16 mm (Nipel x Rakor Bağlantılı)		
1/2" N x 1/2" R			1/2" N x 3/4" R			3/4" N x 3/4" R		
Boy (mm)	Art. No	TL/Adet	Boy (mm)	Art. No	TL/Adet	Boy (mm)	Art. No	TL/Adet
200	701351110200	711	200	701351150200	853	200	701351130200	858
300	701351110300	732	300	701351150300	878	300	701351130300	885
400	701351110400	753	400	701351150400	903	400	701351130400	912
500	701351110500	774	500	701351150500	928	500	701351130500	939
600	701351110600	795	600	701351150600	953	600	701351130600	966
700	701351110700	816	700	701351150700	978	700	701351130700	993
800	701351110800	837	800	701351150800	1.003	800	701351130800	1.020

Başlıklar Karbon Çelik olarak değerlendirilmiş olup hortuma kaynağı argon kaynağı (TIG) ile yapılır.
Özel uygulamalar için müşteri temsilcimizle görüşünüz.

Hortum	: Paslanmaz Çelik
Örgü	: Paslanmaz Çelik
Bağlantı	: Rakor x Nipel
Fittings	: Nikel Kaplı Karbon Çelik (Opsiyonel Paslanmaz Çelik)
Basınç Sınıfı	: PN 16
İzole Malzemesi	: 9 mm Kauçuk (Opsiyonel 13 mm Kauçuk)

ESNEK METAL HORTUMLAR



Suflex Esnek Bağlantı Elemanları



1/2" x 1/2"		
Boy (mm)	Art. No	TL/Adet
200	701030200200	270
300	701030200300	293
400	701030200400	316
500	701030200500	339
600	701030200600	362

Hortum : Paslanmaz Çelik
Rakor : MS 58 Piriç
Conta : Asbestsiz
Klingerit Conta
Maks. Çal. Bas. : 10 bar

3/4" x 3/4"		
Boy (mm)	Art. No	TL/Adet
300	701030300300	480
400	701030300400	516
500	701030300500	552
600	701030300600	588

Kombi Bağlantı Seti



Set İçindeki Malzemeler

2 Adet 1/2" 1/2" Rakor x Rakor Suflex
2 Adet 3/4" 3/4" Rakor x Rakor Suflex
2 Adet 1/2" 1/2" Adaptör Nipel
2 Adet 3/4" 3/4" Adaptör Nipel

Boy (mm)	Art. No	TL/Adet
300	701040100300	2.755
400	701040100400	2.795
500	701040100500	2.835
600	701040100600	2.875

Kes-Tak Kutu



Hortum : Paslanmaz Çelik
Segman : Paslanmaz Çelik
Rakor : Ni Kaplı MS 58 Piriç
Conta : Asbestsiz Klingerit Conta
Maks. Çalışma Basıncı : 10 bar

KES-TAK KUTU			KES-TAK POŞET		
Çap	Kutu İçeriği	Art. No	TL/Adet	Art. No	TL/Adet
3/8"	25 m. Hortum 10' lu Fittings Poşeti	701050201000	6.900	701050101010	1.010
1/2"	25 m. Hortum 10' lu Fittings Poşeti	701050202000	7.590	701050102010	1.360
3/4"	15 m. Hortum 10' lu Fittings Poşeti	701050203000	7.720	701050103010	1.840
1"	10 m. Hortum 10' lu Fittings Poşeti	701050204000	7.695	701050104010	2.595

Kes-Tak Bağlantı Seti



Set İçindeki Malzemeler

1 Adet Kes-tak Piston
2 Adet Kes-tak Ezme Pistonu ve Başlıklar
1 Adet Kesme Aparatı
2 Adet Kes-tak 10'lu Fittings Poşeti

KES-TAK BAĞLANTI SETİ		
Çap	Art. No	TL/Adet
1/2" - 3/4"	701050100123	15.380
1/2" - 1"	701050100124	15.420
3/4" - 1"	701050100134	15.460

Aksesuarlar	Art. No	TL/Adet
3/8" Kes-tak Ezme Piston Takımı	701050300010	7.410
1/2" Kes-tak Ezme Piston Takımı	701050300012	7.410
3/4" Kes-tak Ezme Piston Takımı	701050300016	7.410
1" Kes-tak Ezme Piston Takımı	701050300020	7.410
Kes-tak Ezme Pistonu	701050300000	4.395
3/8" Kes-tak Piston Başlığı	601200103010	3.020
1/2" Kes-tak Piston Başlığı	601200103012	3.020
3/4" Kes-tak Piston Başlığı	601200103016	3.020
1" Kes-tak Piston Başlığı	601200103020	3.020

Solar Panel Sistemleri için İzoleli Çiftli Hortum / 2 in 1 / Örgülü



Hortum : Paslanmaz Çelik
Başlıklar : Pirinç Somun (Nikel Kaplı)
İzole : 13 mm Kauçuk
Örgü : Poliamid
Kablo : Silikon Esaslı



2 in 1 ÖRGÜLÜ İZOLELİ HORTUM		
DN	Art. No	TL/Metre
12	701398331	Fiyat sorunuz
16	701398531	
20	701398731	
25	701398931	

Solar Panel Sistemleri için İzoleli Çiftli Hortum / 2 in 1 / Örgüsüz



Hortum : Paslanmaz Çelik
Başlıklar : Pirinç Somun (Nikel Kaplı)
İzole : 13 mm Kauçuk
Kablo : Silikon Esaslı



2 in 1 ÖRGÜSÜZ İZOLELİ HORTUM		
DN	Art. No	TL/Metre
12	701392331	Fiyat sorunuz
16	701392531	
20	701392731	
25	701392931	

Solar Panel Sistemleri için İzoleli Tekli Hortum / 1 in 1 / Örgülü



Hortum : Paslanmaz Çelik
Başlıklar : Pirinç Somun (Nikel Kaplı)
İzole : 13 mm Kauçuk
Kablo : Silikon Esaslı



1 in 1 ÖRGÜLÜ İZOLELİ HORTUM		
DN	Art. No	TL/Metre
12	701397330	Fiyat sorunuz
16	701397530	
20	701397730	
25	701397930	

Solar Panel Sistemleri için İzoleli Tekli Hortum / 1 in 1 / Örgüsüz



Hortum : Paslanmaz Çelik
Başlıklar : Pirinç Somun (Nikel Kaplı)
İzole : 13 mm Kauçuk



1 in 1 ÖRGÜSÜZ İZOLELİ HORTUM		
DN	Art. No	TL/Metre
12	701391330	Fiyat sorunuz
16	701391530	
20	701391730	
25	701391930	

ESNEK METAL HORTUMLAR



Boiler-Flex Esnek Metal Hortum / Sıcak Su Kazanları için



TS-EN 10380
standardına
uygundur.

İÇTEN DİŞLİ					
			TL/Adet		
DN	Çap	Boy(mm)	20 m	25 m	30 m
16	1/2"	100			
20	1/2"	100			
25	3/4"	100			
32	1"	150			
40	1 1/4"	150			

Fiyat sorunuz

Kafes sistemli ürünümüz için müşteri temsilcimizle görüşünüz.
Boy (mm): Ürün fittings boyudur.

Hortum : Paslanmaz Çelik
Fittings : Paslanmaz Çelik
Fittings Bağlantısı : İçten Dişli

Boiler-Flex Esnek Metal Hortum / Sıcak Su Kazanları için

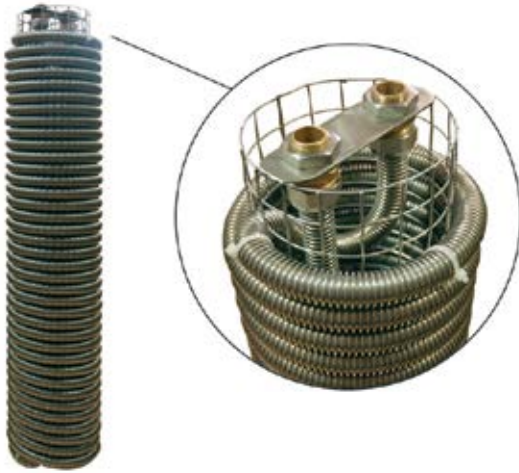

TS-EN 10380
standardına
uygundur.

DIŞTAN DİŞLİ					
			TL/Adet		
DN	Çap	Boy(mm)	20 m	25 m	30 m
16	1/2"	100			
20	3/4"	100			
25	1"	100			
32	1 1/4"	150			
40	1 1/2"	150			
50	2"	150			

Fiyat sorunuz

Kafes sistemli ürünümüz için müşteri temsilcimizle görüşünüz.
Boy (mm): Ürün fittings boyudur.

Hortum : Paslanmaz Çelik
Fittings : Paslanmaz Çelik
Fittings Bağlantısı : Dıştan Dişli

Eksenel Metal Körüklü Kompansatör / Sabit Flanşlı



TS 10880
standardına
uygundur.

Körüklü Malzemesi	: Paslanmaz Çelik
Layner Malzemesi	: Paslanmaz Çelik
Flanş Malzemesi	: St 37.2 Karbon Çelik
Dizayn Basıncı	: 16 bar
Çalışma Sıcaklığı	: -80/+427 °C

MKSF-30			MKSF-30L			MKSF-60L		
30 mm Laynersiz			30 mm Laynerli			60 mm Laynerli		
Çap (mm)	Art. No	TL/Adet	Çap (mm)	Art. No	TL/Adet	Çap (mm)	Art. No	TL/Adet
25	702041101002	3.170	25	702041102002	4.010			
32	702041101004	3.610	32	702041102004	4.520			
40	702041101006	3.930	40	702041102006	4.895			
50	702041101008	4.310	50	702041102008	5.290	50	702041202008	5.860
65	702041101010	4.885	65	702041102010	5.945	65	702041202010	6.865
80	702041101012	5.805	80	702041102012	6.980	80	702041202012	8.270
100	702041101014	7.010	100	702041102014	8.340	100	702041202014	10.060
125	702041101016	8.370	125	702041102016	9.810	125	702041202016	12.310
150	702041101018	11.030	150	702041102018	12.610	150	702041202018	15.630
200	702041101020	16.300	200	702041102020	18.700	200	702041202020	23.600
250	702041101022	27.650	250	702041102022	31.050	250	702041202022	37.670
300	702041101024	36.465	300	702041102024	40.165	300	702041202024	47.465

Eksenel Metal Körüklü Kompansatör / Döner Flanşlı



TS 10880
standardına
uygundur.

Körüklü Malzemesi	: Paslanmaz Çelik
Layner Malzemesi	: Paslanmaz Çelik
Flanş Malzemesi	: Galvaniz Kaplı St 37.2 Karbon Çelik
Dizayn Basıncı	: 16 bar
Çalışma Sıcaklığı	: -80/+427 °C

MKDF-30			MKDF-30L			MKDF-60L		
30 mm Laynersiz			30 mm Laynerli			60 mm Laynerli		
Çap (mm)	Art. No	TL/Adet	Çap (mm)	Art. No	TL/Adet	Çap (mm)	Art. No	TL/Adet
25	702031101002	3.055	25	702031102002	3.290			
32	702031101004	3.550	32	702031102004	3.810			
40	702031101006	3.835	40	702031102006	4.080			
50	702031101008	4.315	50	702031102008	4.690	50	702031202008	5.745
65	702031101010	4.955	65	702031102010	5.330	65	702031202010	6.310
80	702031101012	5.945	80	702031102012	6.540	80	702031202012	8.025
100	702031101014	7.165	100	702031102014	7.960	100	702031202014	9.960
125	702031101016	8.790	125	702031102016	9.820	125	702031202016	12.555
150	702031101018	11.655	150	702031102018	13.310	150	702031202018	14.945
200	702031101020	17.995	200	702031102020	20.720	200	702031202020	24.310
250	702031101022	32.540	250	702031102022	34.550	250	702031202022	39.260
300	702031101024	42.360	300	702031102024	45.300	300	702031202024	52.160

Eksenel Metal Körüklü Kompansatör / Kaynak Boyunlu



TS 10880
standardına
uygundur.

Körüklü Malzemesi	: Paslanmaz Çelik
Layner Malzemesi	: Paslanmaz Çelik
Kaynak Boyun Malzemesi	: St 37.2 Karbon Çelik
Dizayn Basıncı	: 16 bar
Çalışma Sıcaklığı	: -80/+427 °C

MKKB-30			MKKB-30L			MKKB-60L		
30 mm Laynersiz			30 mm Laynerli			60 mm Laynerli		
Çap (mm)	Art. No	TL/Adet	Çap (mm)	Art. No	TL/Adet	Çap (mm)	Art. No	TL/Adet
25	702051101006	2.980	25	702051102006	3.425			
32	702051101008	3.085	32	702051102008	3.485			
40	702051101010	3.255	40	702051102010	3.665			
50	702051101012	3.375	50	702051102012	3.805	50	702051202012	4.890
65	702051101014	3.770	65	702051102014	4.300	65	702051202014	5.385
80	702051101016	4.245	80	702051102016	4.835	80	702051202016	6.035
100	702051101018	5.160	100	702051102018	5.685	100	702051202018	7.205
125	702051101020	5.780	125	702051102020	6.465	125	702051202020	8.540
150	702051101022	7.310	150	702051102022	8.310	150	702051202022	10.735
200	702051101024	10.490	200	702051102024	12.210	200	702051202024	16.085
250	702051101026	14.555	250	702051102026	16.790	250	702051202026	22.290
300	702051101028	17.380	300	702051102028	20.480	300	702051202028	26.815

Dıştan Basıncılı Kompansatör / Flanşlı



TS 10880
standardına
uygundur.

Körük Malzemesi	: Paslanmaz Çelik
İç, Dış Boru	: St.37.2 Karbon Çelik
Baglantı	: Döner Flanş + Sabit Flanş
Flanş Malzemesi	: St 37.2 Karbon Çelik
Dizayn Basıncı	: 16 bar
Çalışma Sıcaklığı	: -80/+427 °C

DBKF-30			DBKF-60			DBKF-90		
30 mm Genleşmeli (-20, +10)			60 mm Genleşmeli (-40, +20)			90 mm Genleşmeli (-70, +20)		
Çap (mm)	Art. No	TL/Adet	Çap (mm)	Art. No	TL/Adet	Çap (mm)	Art. No	TL/Adet
25	702060201002	8.640	25	702060202002	10.175	25	702060203002	10.685
32	702060201004	9.355	32	702060202004	10.790	32	702060203004	11.330
40	702060201006	9.915	40	702060202006	11.390	40	702060203006	11.960
50	702060201008	11.175	50	702060202008	12.625	50	702060203008	13.255
65	702060201010	13.615	65	702060202010	15.015	65	702060203010	15.765
80	702060201012	15.535	80	702060202012	17.135	80	702060203012	17.990
100	702060201014	18.980	100	702060202014	21.085	100	702060203014	22.140
125	702060201016	24.970	125	702060202016	28.155	125	702060203016	29.560
150	702060201018	31.725	150	702060202018	36.175	150	702060203018	37.985
200	702060201020	46.005	200	702060202020	51.605	200	702060203020	54.185
250	702060201022	71.830	250	702060202022	79.950	250	702060203022	83.945
300	702060201024	97.680	300	702060202024	108.220	300	702060203024	113.630

Komple paslanmaz çelik veya galvaniz kaplı karbon çelik imalatı için fiyat sorunuz.

Dıştan Basıncılı Kompansatör / Kaynak Boyunlu



TS 10880
standardına
uygundur.

Körük Malzemesi	: Paslanmaz Çelik
İç, Dış Boru	: St. 37.2 Karbon Çelik
Baglantı	: Kaynak Boyunlu
Kaynak Boyun Malzemesi	: St.37.2 Karbon Çelik
Dizayn Basıncı	: 16 bar
Çalışma Sıcaklığı	: -80/+427 °C

DBKK-30			DBKK-60			DBKK-90		
30 mm Genleşmeli (-20, +10)			60 mm Genleşmeli (-40, +20)			90 mm Genleşmeli (-70, +20)		
Çap (mm)	Art. No	TL/Adet	Çap (mm)	Art. No	TL/Adet	Çap (mm)	Art. No	TL/Adet
25	702060101002	6.330	25	702060102002	7.850	25	702060103002	8.245
32	702060101004	6.605	32	702060102004	7.985	32	702060103004	8.385
40	702060101006	6.720	40	702060102006	8.120	40	702060103006	8.525
50	702060101008	7.605	50	702060102008	8.870	50	702060103008	9.315
65	702060101010	8.835	65	702060102010	10.220	65	702060103010	10.730
80	702060101012	10.275	80	702060102012	11.700	80	702060103012	12.285
100	702060101014	12.970	100	702060102014	14.695	100	702060103014	15.430
125	702060101016	17.040	125	702060102016	19.815	125	702060103016	20.805
150	702060101018	22.190	150	702060102018	26.420	150	702060103018	27.740
200	702060101020	31.540	200	702060102020	36.620	200	702060103020	38.450
250	702060101022	44.925	250	702060102022	52.040	250	702060103022	54.640
300	702060101024	61.155	300	702060102024	69.715	300	702060103024	73.200

Komple paslanmaz çelik veya galvaniz kaplı karbon çelik imalatı için fiyat sorunuz.

Dilatasyon Kompansatörleri / Flanşlı

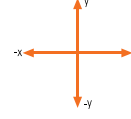
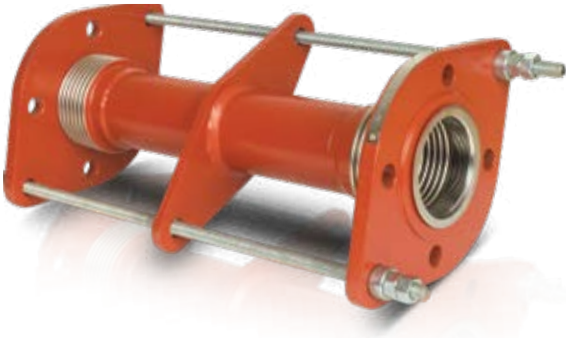

TS 10880
standartına
uygundur.

Körük Malzemesi	: Paslanmaz Çelik
Bağlantı	: Döner Flanşlı
Bağlantı Malzemesi	: St 37.2 Karbon Çelik
Limit Rot Malzemesi	: St 37.2 Karbon Çelik
Dizayn Basıncı	: 16 bar
Çalışma Sıcaklığı	: -80/+427 °C
Eksenel Hareket	: 30 mm (DN25-DN50) / 60 mm (DN65-DN300)

DLTKF-50			DLTKF-100		
Yanal Hareket: -/+50 mm			Yanal Hareket: -/+100 mm		
Çap (mm)	Art. No	TL/Adet	Çap (mm)	Art. No	TL/Adet
25	702070202002	7.235	25	702070204002	8.920
32	702070202004	8.480	32	702070204004	9.605
40	702070202006	9.385	40	702070204006	10.145
50	702070202008	11.920	50	702070204008	13.115
65	702070202010	13.795	65	702070204010	15.065
80	702070202012	18.240	80	702070204012	20.740
100	702070202014	21.240	100	702070204014	23.600
125	702070202016	29.430	125	702070204016	34.085
150	702070202018	35.770	150	702070204018	40.365
200	702070202020	61.580	200	702070204020	66.220
250	702070202022	86.020	250	702070204022	93.590
300	702070202024	122.160	300	702070204024	132.280

Komple paslanmaz çelik veya galvaniz kaplı karbon çelik imalatı için fiyat sorunuz.

Dilatasyon Kompansatörleri / Kaynak Boyunlu - Yivli Bağlantılı

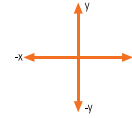
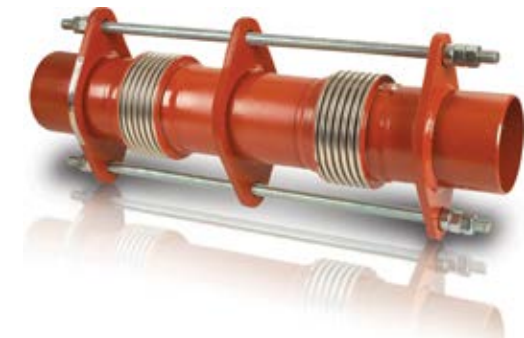

TS 10880
standartına
uygundur.

Körük Malzemesi	: Paslanmaz Çelik
Bağlantı	: Kaynak Boyunlu / Yivli Bağlantılı
Bağlantı Malzemesi	: St 37.2 Karbon Çelik
Limit Rot Malzemesi	: St 37.2 Karbon Çelik
Dizayn Basıncı	: 16 bar
Çalışma Sıcaklığı	: -80/+427 °C
Eksenel Hareket	: 30 mm (DN25-DN50) / 60 mm (DN65-DN300)

DLTKKB-50			DLTKKB-100		
Yanal Hareket: -/+50 mm			Yanal Hareket: -/+100 mm		
Çap (mm)	Art. No	TL/Adet	Çap (mm)	Art. No	TL/Adet
25	702070102002	6.385	25	702070104002	7.430
32	702070102004	6.595	32	702070104004	7.650
40	702070102006	7.270	40	702070104006	7.770
50	702070102008	7.900	50	702070104008	8.585
65	702070102010	9.145	65	702070104010	9.980
80	702070102012	11.510	80	702070104012	12.640
100	702070102014	14.530	100	702070104014	15.620
125	702070102016	18.285	125	702070104016	20.255
150	702070102018	20.175	150	702070104018	22.285
200	702070102020	34.920	200	702070104020	39.495
250	702070102022	49.765	250	702070104022	56.375
300	702070102024	79.785	300	702070104024	88.685

Komple paslanmaz çelik veya galvaniz kaplı karbon çelik imalatı için fiyat sorunuz.

Dilatasyon ve Deprem (Sismik) Kompansatörleri / Flanşlı



Körük Malzemesi	: Paslanmaz Çelik
Bağlantı	: Sabit Flanş + Döner Flanş
Bağlantı Malzemesi	: St 37.2 Karbon Çelik
Mafsalsal Malzemesi	: St 37.2 Karbon Çelik
Dizayn Basıncı	: 175 PSI (Opsiyonel 250 PSI)
Çalışma Sıcaklığı	: -80/+427 °C

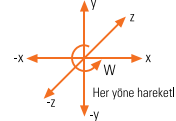

TS 10880
standartına
uygundur.

SISKF-100			SISKF-200		
X yönünde: 100mm (-50,+50) Y yönünde: 200mm (-100,+100) Z yönünde: 200mm (-100,+100)			X yönünde: 100mm (-50,+50) Y yönünde: 400mm (-200,+200) Z yönünde: 400mm (-200,+200)		
Çap (mm)	Art. No	TL/Adet	Çap (mm)	Art. No	TL/Adet
25	702070302002	15.195	25	702070304002	16.330
32	702070302004	18.975	32	702070304004	19.770
40	702070302006	19.920	40	702070304006	20.810
50	702070302008	21.850	50	702070304008	22.880
65	702070302010	25.210	65	702070304010	26.610
80	702070302012	29.915	80	702070304012	32.935
100	702070302014	41.380	100	702070304014	46.775
125	702070302016	53.140	125	702070304016	56.255
150	702070302018	78.710	150	702070304018	82.060
200	702070302020	101.915	200	702070304020	108.760
250	702070302022	164.405	250	702070304022	172.580
300	702070302024	194.220	300	702070304024	203.440

Komple paslanmaz çelik veya galvaniz kaplı karbon çelik imalatı için fiyat sorunuz.

Dilatasyon ve Deprem (Sismik) Kompansatörleri / Kaynak Boyunlu - Yivli Bağlantılı



Körük Malzemesi	: Paslanmaz Çelik
Bağlantı	: Kaynak Boyunlu / Yivli Bağlantılı
Bağlantı Malzemesi	: St 37.2 Karbon Çelik
Mafsalsal Malzemesi	: St 37.2 Karbon Çelik
Dizayn Basıncı	: 175 PSI (Opsiyonel 250 PSI)
Çalışma Sıcaklığı	: -80/+427 °C

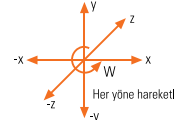

TS 10880
standartına
uygundur.

SISKKB-100			SISKKB-200		
X yönünde: 100mm (-50,+50) Y yönünde: 200mm (-100,+100) Z yönünde: 200mm (-100,+100)			X yönünde: 100mm (-50,+50) Y yönünde: 400mm (-200,+200) Z yönünde: 400mm (-200,+200)		
Çap (mm)	Art. No	TL/Adet	Çap (mm)	Art. No	TL/Adet
25	702070402002	13.145	25	702070404002	14.810
32	702070402004	16.425	32	702070404004	17.205
40	702070402006	17.075	40	702070404006	18.765
50	702070402008	18.540	50	702070404008	19.340
65	702070402010	21.360	65	702070404010	22.450
80	702070402012	25.340	80	702070404012	26.420
100	702070402014	34.775	100	702070404014	41.325
125	702070402016	44.895	125	702070404016	48.580
150	702070402018	64.205	150	702070404018	71.020
200	702070402020	88.925	200	702070404020	96.015
250	702070402022	141.320	250	702070404022	156.310
300	702070402024	158.100	300	702070404024	164.990

Komple paslanmaz çelik veya galvaniz kaplı karbon çelik imalatı için fiyat sorunuz.

Dilatasyon ve Deprem (Sismik) Kompansatörleri / Flanşlı



Körük Malzemesi	: Paslanmaz Çelik
Bağlantı	: Sabit Flanş + Döner Flanş
Bağlantı Malzemesi	: St 37.2 Karbon Çelik
Mafsalsal Malzemesi	: St 37.2 Karbon Çelik
Dizayn Basıncı	: 12 bar
Çalışma Sıcaklığı	: -80/+427 °C

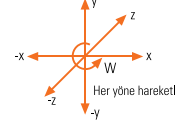

TS 10880 standardına uygundur.

SISKF-100			SISKF-200		
X yönünde: 100mm (-50,+50) Y yönünde: 200mm (-100,+100) Z yönünde: 200mm (-100,+100)			X yönünde: 100mm (-50,+50) Y yönünde: 400mm (-200,+200) Z yönünde: 400mm (-200,+200)		
Çap (mm)	Art. No	TL/Adet	Çap (mm)	Art. No	TL/Adet
25	702070312002	13.875	25	702070314002	16.330
32	702070312004	15.555	32	702070314004	17.280
40	702070312006	17.160	40	702070314006	18.270
50	702070312008	20.525	50	702070314008	21.725
65	702070312010	24.710	65	702070314010	26.165
80	702070312012	28.850	80	702070314012	33.485
100	702070312014	35.440	100	702070314014	37.610
125	702070312016	42.780	125	702070314016	48.525
150	702070312018	53.675	150	702070314018	57.055
200	702070312020	79.630	200	702070314020	86.595
250	702070312022	115.215	250	702070314022	126.485
300	702070312024	145.635	300	702070314024	157.075

Komple paslanmaz çelik veya galvaniz kaplı karbon çelik imalatı için fiyat sorunuz.

Dilatasyon ve Deprem (Sismik) Kompansatörleri / Kaynak Boyunlu - Yivli Bağlantılı



Körük Malzemesi	: Paslanmaz Çelik
Bağlantı	: Kaynak Boyunlu / Yivli Bağlantılı
Bağlantı Malzemesi	: St 37.2 Karbon Çelik
Mafsalsal Malzemesi	: St 37.2 Karbon Çelik
Dizayn Basıncı	: 12 bar
Çalışma Sıcaklığı	: -80/+427 °C

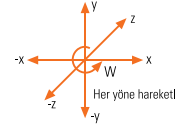

TS 10880 standardına uygundur.

SISKKB-100			SISKKB-200		
X yönünde: 100mm (-50,+50) Y yönünde: 200mm (-100,+100) Z yönünde: 200mm (-100,+100)			X yönünde: 100mm (-50,+50) Y yönünde: 400mm (-200,+200) Z yönünde: 400mm (-200,+200)		
Çap (mm)	Art. No	TL/Adet	Çap (mm)	Art. No	TL/Adet
25	702070412002	11.555	25	702070414002	14.345
32	702070412004	11.890	32	702070414004	14.570
40	702070412006	12.415	40	702070414006	15.615
50	702070412008	14.875	50	702070414008	18.740
65	702070412010	20.520	65	702070414010	22.940
80	702070412012	24.065	80	702070414012	26.580
100	702070412014	25.400	100	702070414014	32.630
125	702070412016	33.105	125	702070414016	39.160
150	702070412018	45.825	150	702070414018	49.640
200	702070412020	59.300	200	702070414020	75.445
250	702070412022	80.065	250	702070414022	101.770
300	702070412024	99.285	300	702070414024	128.515

Komple paslanmaz çelik veya galvaniz kaplı karbon çelik imalatı için fiyat sorunuz.

Dilatasyon Omega U-Flex

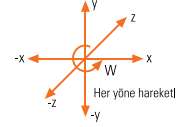
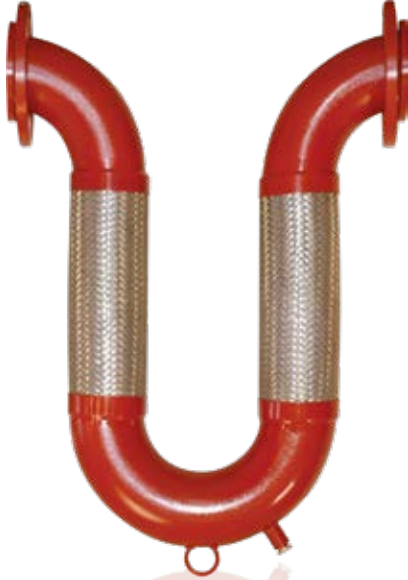

TS 10880
standardına
uygundur.

FLANŞLI					
Hareket Miktarı					
X,Y,Z: +/- 40 mm			X,Y,Z: +/- 100 mm		
Ölçü	Art. No	TL/Adet	Çap	Art. No	TL/Adet
25	702080303030	16.325	25	702080303035	17.230
32	702080303040	18.575	32	702080303045	19.600
40	702080303050	21.420	40	702080303055	22.880
50	702080303060	26.330	50	702080303065	29.580
65	702080303070	30.460	65	702080303075	32.055
80	702080303080	34.935	80	702080303085	36.755
100	702080303090	41.800	100	702080303095	43.915
125	702080303100	53.940	125	702080303105	57.950
150	702080303110	71.280	150	702080303115	84.600
200	702080303120	114.680	200	702080303125	119.440

- Hortum Malzemesi** : Paslanmaz Çelik
Örgü Malzemesi : Paslanmaz Çelik
Bağlantı : Flanşlı/Kaynak Boyunlu/Yivli Bağlantılı
Bağlantı Malzemesi : St 37.2 Karbon Çelik
Dirsek Malzemesi : St 37.2 Karbon Çelik
Dizayn Basıncı : 175 PSI (Opsiyonel 250 PSI)

Farklı çap ve hareket miktarları için müşteri temsilcimizle görüşünüz.

KAYNAK BOYUNLU					
Hareket Miktarı					
X,Y,Z: +/- 40 mm			X,Y,Z: +/- 100 mm		
Ölçü	Art. No	TL/Adet	Çap	Art. No	TL/Adet
1"	702080301030	12.865	1"	702080301035	13.770
1 1/4"	702080301040	14.400	1 1/4"	702080301045	15.420
1 1/2"	702080301050	16.280	1 1/2"	702080301055	17.740
2"	702080301060	18.645	2"	702080301065	21.755
2 1/2"	702080301070	20.620	2 1/2"	702080301075	22.210
3"	702080301080	24.115	3"	702080301085	25.245
4"	702080301090	29.510	4"	702080301095	31.380
5"	702080301100	38.095	5"	702080301105	42.100
6"	702080301110	53.050	6"	702080301115	66.370
8"	702080301120	89.220	8"	702080301125	100.135

YİVLİ BAĞLANTILI					
Hareket Miktarı					
X,Y,Z: +/- 40 mm			X,Y,Z: +/- 100 mm		
Ölçü	Art. No	TL/Adet	Çap	Art. No	TL/Adet
1"	702080307000	14.075	1"	702080307005	14.830
1 1/4"	702080307010	16.555	1 1/4"	702080307015	17.580
1 1/2"	702080307020	17.660	1 1/2"	702080307025	19.120
2"	702080307030	21.355	2"	702080307035	24.485
2 1/2"	702080307040	24.670	2 1/2"	702080307045	26.260
3"	702080307060	27.405	3"	702080307065	28.735
4"	702080307070	34.200	4"	702080307075	35.955
5"	702080307080	40.955	5"	702080307085	44.970
6"	702080307090	57.490	6"	702080307095	70.815
8"	702080307100	97.060	8"	702080307105	107.920

KOMPANSATÖRLER



Dilatasyon Omega V-Flex

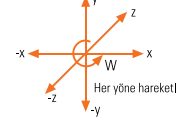

TS 10880
standardına
uygundur.

- Hortum Malzemesi** : Paslanmaz Çelik
Örgü Malzemesi : Paslanmaz Çelik
Bağlantı : Flanşlı/Kaynak Boyunlu/Yivli Bağlantılı
Bağlantı Malzemesi : St 37.2 Karbon Çelik
Dirsek Malzemesi : St 37.2 Karbon Çelik
Dizayn Basıncı : 175 PSI (Opsiyonel 250 PSI)

Farklı çap ve hareket miktarları için müşteri temsilcimizle görüşünüz.

FLANŞLI					
Hareket Miktarı					
X,Y,Z: +/- 40 mm			X,Y,Z: +/- 100 mm		
Ölçü	Art. No	TL/Adet	Çap	Art. No	TL/Adet
25	702090303030	17.080	25	702090303035	18.015
32	702090303040	19.120	32	702090303045	20.010
40	702090303050	21.380	40	702090303055	22.455
50	702090303060	24.625	50	702090303065	26.105
65	702090303070	27.415	65	702090303075	29.860
80	702090303080	30.775	80	702090303085	33.560
100	702090303090	36.240	100	702090303095	39.685
125	702090303100	47.280	125	702090303105	54.950
150	702090303110	66.815	150	702090303115	75.955
200	702090303120	122.560	200	702090303125	144.400

KAYNAK BOYUNLU					
Hareket Miktarı					
X,Y,Z: +/- 40 mm			X,Y,Z: +/- 100 mm		
Ölçü	Art. No	TL/Adet	Çap	Art. No	TL/Adet
1"	702090301030	13.680	1"	702090301035	14.365
1 1/4"	702090301040	15.015	1 1/4"	702090301045	15.800
1 1/2"	702090301050	16.315	1 1/2"	702090301055	17.130
2"	702090301060	19.100	2"	702090301065	20.580
2 1/2"	702090301070	19.920	2 1/2"	702090301075	22.360
3"	702090301080	22.365	3"	702090301085	25.145
4"	702090301090	26.440	4"	702090301095	29.880
5"	702090301100	37.360	5"	702090301105	41.655
6"	702090301110	51.200	6"	702090301115	60.335
8"	702090301120	100.080	8"	702090301125	121.920

YİVLİ BAĞLANTILI					
Hareket Miktarı					
X,Y,Z: +/- 40 mm			X,Y,Z: +/- 100 mm		
Ölçü	Art. No	TL/Adet	Çap	Art. No	TL/Adet
1"	702090304030	14.995	1"	702090304035	16.180
1 1/4"	702090304040	16.370	1 1/4"	702090304045	18.410
1 1/2"	702090304050	17.685	1 1/2"	702090304055	19.000
2"	702090304060	23.015	2"	702090304065	24.480
2 1/2"	702090304070	23.840	2 1/2"	702090304075	26.150
3"	702090304080	24.440	3"	702090304085	29.320
4"	702090304090	31.015	4"	702090304095	37.110
5"	702090304100	40.040	5"	702090304105	48.045
6"	702090304110	58.140	6"	702090304115	69.765
8"	702090304120	114.490	8"	702090304125	137.390

Dekoratif Tip Boru Kompansatörü



Gövde	: Alüminyum
Layner	: St. 37 Karbon Çelik
Körük Malzemesi	: Paslanmaz Çelik
Maks. Çalışma Sıcaklığı	: 100 °C
Baglantı Tipi	: Dişli
Dizayn Basıncı	: 16 bar
Toplam Hareket Miktarı	: 50 mm (-45,+5)

BKD-50		
Dişli		
Çap (mm)	Art. No	TL/Adet
1/2"	702020010002	2.050
3/4"	702020010004	2.145
1"	702020010006	2.620
1 1/4"	702020010008	3.780
1 1/2"	702020010010	5.530
2"	702020010012	5.660

Gövde	: Paslanmaz Çelik
Layner	: Paslanmaz Çelik
Körük Malzemesi	: Paslanmaz Çelik
Maks. Çalışma Sıcaklığı	: 427 °C
Baglantı Tipi	: Kaynak Boyunlu
Dizayn Basıncı	: 16 bar
Toplam Hareket Miktarı	: 50 mm (-45,+5)

BKKB-50		
Kaynak Boyunlu		
Çap (mm)	Art. No	TL/Adet
2 1/2"	702020010014	8.780
3"	702020010016	9.000
4"	702020010018	9.740



Titreşim Yutucu Metal Kompansatör



Körük Malzemesi	: Paslanmaz Çelik
Baglantı	: Döner Flaşlı
Flaşlar	: St. 37 Karbon Çelik
Dizayn Basıncı	: 16 bar
Çalışma Sıcaklığı	: -80/+427 °C
Limit Rotlar	: St. 37 Karbon Çelik

MKTY-30		
30 mm Genleşmeli (-20,+10)		
Çap (mm)	Art. No	TL/Adet
25	702031103102	5.175
32	702031103104	5.745
40	702031103106	6.170
50	702031103108	6.980
65	702031103110	8.545
80	702031103112	9.530
100	702031103114	10.915
125	702031103116	12.625
150	702031103118	15.885
200	702031103120	22.865
250	702031103122	33.060
300	702031103124	48.945



TS 10880
standardına
uygundur.

Titreşim Yutucu Kauçuk Kompansatör



Kauçuk Malzemesi	: Özel Sentetik Kauçuk
Kuvvetlendirici Örgü	: Naylon Esaslı Lastik İp
Başlıklar	: Dökme Demir
Basınç Dayanımı	: 10 bar
Sıcaklık Dayanımı	: 90 °C

DKK-10		
Çap (mm)	Art. No	TL/Adet
1/2"	708150100010	1.810
3/4"	708150100020	1.810
1"	708150100030	1.875
1 1/4"	708150100040	1.875
1 1/2"	708150100050	2.090
2"	708150100060	2.670
2 1/2"	708150100070	3.900
3"	708150100080	5.280



Titreşim Yutucu Kauçuk Kompansatör



Kauçuk Malzemesi	: EPDM
Naylon Sargı Lifleri	: Sentetik Fiber
Çelik Tel	: Karbon Çelik
Flaş Malzemesi	: GGG 40.3 Sfero Döküm / St. 37 Karbon Çelik
Flaş Basınç Sınıfı	: PN 16
Basınç Dayanımı	: 16 bar
Sıcaklık Dayanımı	: 90 °C

LKG-10 / EPDM					
Flaş: Sfero Döküm			Flaş: Karbon Çelik		
Çap (mm)	Art. No	TL/Adet	Çap (mm)	Art. No	TL/Adet
32	708150211032	1.630	32	708150212032	2.120
40	708150211040	1.700	40	708150212040	2.150
50	708150211050	1.825	50	708150212050	2.370
65	708150211065	2.220	65	708150212065	3.130
80	708150211080	3.000	80	708150212080	3.770
100	708150211100	3.645	100	708150212100	5.050
125	708150211125	5.690	125	708150212125	7.250
150	708150211150	7.050	150	708150212150	9.115
200	708150211200	11.210	200	708150212200	13.530
250	708150211250	16.800	250	708150212250	20.750
300	708150211300	19.640	300	708150212300	23.925



Titreşim Yutucu Kauçuk Kompansatör / Marine Tip



Kauçuk Malzemesi : EPDM
Kuvvetlendirici Örgü : Naylon Esaslı Lastik İp
Flanşlar : St. 37 Karbon Çelik
Basınç Dayanımı : 16 bar
Sıcaklık Dayanımı : -35 / +90 °C
Ürün Boyu : 130 mm

EPDM		
Çap (mm)	Art. No	EURO/Ad.
25	708150401010	
32	708150401015	
40	708150401020	
50	708150401025	
65	708150401030	
80	708150401035	Fiyat
100	708150401040	sorunuz
125	708150401045	
150	708150401050	
200	708150401055	
250	708150401060	
300	708150401065	

Marine tip onay sertifikalıdır. EPDM malzeme temiz su, deniz suyu gibi akışkanlara dayanıklıdır.

Marine tip onay sertifikalıdır.



Kauçuk Malzemesi : NBR
Kuvvetlendirici Örgü : Naylon Esaslı Lastik İp
Flanşlar : St. 37 Karbon Çelik
Basınç Dayanımı : 16 bar
Sıcaklık Dayanımı : -25 / +90 °C
Ürün Boyu : 130 mm

NBR		
Çap (mm)	Art. No	EURO/Ad.
25	708150400010	
32	708150400015	
40	708150400020	
50	708150400025	
65	708150400030	
80	708150400035	Fiyat
100	708150400040	sorunuz
125	708150400045	
150	708150400050	
200	708150400055	
250	708150400060	
300	708150400065	

Marine tip onay sertifikalıdır. NBR malzeme sintine sularına dayanıklıdır. Sintine suyu mineral yağ içermez.

Marine tip onay sertifikalıdır.



Titreşim Yutucu Kauçuk Kompansatör / Marine Tip / Yüksek Sıcaklık



Kauçuk Malzemesi : EPDM HP
Kuvvetlendirici Örgü : Naylon Esaslı Lastik İp
Flanşlar : St. 37 Karbon Çelik
Basınç Dayanımı : 16 bar
Sıcaklık Dayanımı : -35 / +130 °C
Ürün Boyu : 130 mm

EPDM HP		
Çap (mm)	Art. No	EURO/Ad.
25	708150405010	
32	708150405015	
40	708150405020	
50	708150405025	
65	708150405030	
80	708150405035	Fiyat
100	708150405040	sorunuz
125	708150405045	
150	708150405050	
200	708150405055	
250	708150405060	
300	708150405065	

Marine tip onay sertifikalıdır. EPDM HP malzeme kızgın su, buhar ve sıcak hava hatlarında kullanıma uygundur.

Marine tip onay sertifikalıdır.



Kauçuk Malzemesi : H NBR
Kuvvetlendirici Örgü : Naylon Esaslı Lastik İp
Flanşlar : St. 37 Karbon Çelik
Basınç Dayanımı : 16 bar
Sıcaklık Dayanımı : -25 / +120 °C
Ürün Boyu : 130 mm

H NBR		
Çap (mm)	Art. No	EURO/Ad.
25	708150403010	
32	708150403015	
40	708150403020	
50	708150403025	
65	708150403030	
80	708150403035	Fiyat
100	708150403040	sorunuz
125	708150403045	
150	708150403050	
200	708150403055	
250	708150403060	
300	708150403065	

Marine tip onay sertifikalıdır. H NBR malzeme yağ, yakıt ve yağlı su hatlarında kullanıma uygundur.

Marine tip onay sertifikalıdır.



SEVİYE GÖSTERGELERİ

Kazan Tağdiye Cihazı



TSEK 2270
standardına
uygundur.

	Art. No	TL/Adet
A-1	704100000115	24.220
A-2	704100000100	29.800
A-2F	704100000105	32.750

Yedek Aksam	Art. No	TL/Adet
Şamandıra	604010913000	1.640
Tekli Cıva Kantağı	604011100010	2.320
Çiftli Cıva Kantağı	604011100020	4.260
Körük (Mil ile Komple)	704107000010	2.975
Dişli Gövde (GGG 40.3)	604010201000	7.180
Flanşlı Gövde (GGG 40.3)	604010203000	10.840

Gövde	: GGG40.3 Sfero Döküm
Şamandıra	: AISI 316 Paslanmaz Çelik
Mil	: AISI 316 Paslanmaz Çelik
Körük	: AISI 316 L Paslanmaz Çelik
Conta	: Klingerit
Bağlantı	: 1" BSPT Dişli (A-2) / DN 25 Flanşlı (A-2F)
Basınç Sınıfı	: PN 16
Maks. Çalışma Sıcaklığı:	200 °C

Galaxy - Seviye Elektrodu



Bağlantı	: 1" BSPT Dişli (ELK-4) / DN32 - DN50 PN40 Flanşlı (ELK-4F)
Maks. Çalışma Sıcaklığı	: 238 °C
Maks. Çalışma Basıncı	: 32 bar
Ana Besleme	: 230V + %10, 50-60Hz
Gövde	: Paslanmaz Çelik
Flanş	: Dövme Çelik
Kasa	: Alüminyum Enjeksiyon
Ölçme Elektrodları	: Paslanmaz Çelik

ELK-4		
Boy (mm)	Art. No	TL/Adet
500	704900000350	42.580
1000	704900000352	49.055
1500	704900000354	55.530

ELK-4F		
Boy (mm)	Art. No	TL/Adet
436	704900000360	57.920
936	704900000362	62.790
1436	704900000364	67.660

ELK-4 (HARİCİ PANOLU)		
Boy (mm)	Art. No	TL/Adet
500	704900000350	46.840
1000	704900000352	53.960
1500	704900000354	61.080

4 adet voltuz röle kontaklı (Üst seviye alarm, pompa start, pompa stop, alt seviye alarmı)



SEVİYE GÖSTERGELERİ

Igema Düşük / Yüksek Seviye Alarm Self Checking



EL030		
Boy (mm)	Art. No	EURO/Adet
500		7.050
1000		7.150
1500		7.250
2000		7.350



SMLC1 Kontrol Cihazı
Güç Kaynağı : 230 V / 50-60 Hz
Giriş : ca. 4,5 VA
Sigorta : 80 mA / T
Koruma Sınıfı : IP40

EL040		
Boy (mm)	Art. No	EURO/Adet
500		6.900
1000		7.000
1500		7.100
2000		7.200

EL030 Seviye Probu

Prob Muhafazası : Paslanmaz Çelik
Prob Çubuğu : 238 °C
İzolatör : PTFE
Soket : Poliamid
Sızdırmazlık Halkası : Metal Conta
Bağlantı : 1/2" Dişli
Maks. Çalışma Basıncı : 32 bar
Maks. Çalışma Sıcaklığı : 239 °C

EL040 Seviye Probu

Prob Muhafazası : Paslanmaz Çelik
Prob Çubuğu : 238 °C
İzolatör : PTFE
Soket : Poliamid
Sızdırmazlık Halkası : Metal Conta
Bağlantı : 1/2" Dişli
Maks. Çalışma Basıncı : 32 bar
Maks. Çalışma Sıcaklığı : 239 °C

KP2W ve KP2W-3R Kapasitif Seviye Elektrodu



KP2W
Gövde : Paslanmaz Çelik
Flanş : Döküm Çelik
Kasa : Alüminyum Enjeksiyon
Ölçme Elektrodu : Paslanmaz Çelik
Maks. Basınç : 32 bar
Maks. Sıcaklık : 238°C
Güç Tüketimi : Loop Power
Ana Besleme : 12...24V DC ± 5%
Çıkış : 4-20 mA Seviye Orantılı, Maksimum Yük 500Ω



KP2W-3R
Gövde : Paslanmaz Çelik
Flanş : Döküm Çelik
Kasa : Alüminyum Enjeksiyon
Ölçme Elektrodu : Paslanmaz Çelik
Maks. Basınç : 32 bar
Maks. Sıcaklık : 238°C
Güç Tüketimi : 5VA-220VAC
Ana Besleme : 220V AC 50-60 Hz
Röle Kontak Özellikleri : SPDT, 10A 120VAC / 24VDC, 10A / 6A 250VAC
Çıkış : 4-20 mA Seviye Orantılı, Maksimum Yük 500Ω, 3 Adet Röle Kontak Çıkışı



Boy (mm)	KP2W		KP2W-3R	
	Art. No	TL/Adet	Art. No	TL/Adet
300	704900000600	43.230	704900000650	61.975
500	704900000602	44.840	704900000652	63.580
700	704900000604	45.800	704900000654	65.065
1000	704900000607	48.725	704900000657	67.470
1200	704900000609	50.830	704900000659	69.440
1500	704900000612	53.235	704900000662	71.980
2000	704900000617	57.130	704900000667	75.890

• EURO/Adet ve USD/Adet olan fiyatlarımızın TL karşılıkları fatura tarihindeki Merkez Bankası döviz satışı üzerinden hesaplanacaktır.

SEVİYE GÖSTERGELERİ



Galaxy Kapasitif Seviye Elektrodu



KP 01 Rölesiz
KP 01-3 R Dijital ekranlı ve kontaklıdır.

KP 01-F Flaşlı Rölesiz
KP 01-F3 R Flaşlı Dijital ekranlı ve kontaklıdır.

Gövde	: Paslanmaz Çelik
Flaş	: Dövme Çelik
Kasa	: Alüminyum Enjeksiyon
Ölçme Elektrodları	: Paslanmaz Çelik
Bağlantı	: 3/4" BPS Dişli / DN32 - DN50 PN40 Flaşlı
Maks. Çalışma Sıcaklığı	: 238 °C
Maks. Çalışma Basıncı	: 32 bar
Ana Besleme	: 230 V + %10, 50-60 Hz

Boy (mm)	KP 01		KP 01-3R	
	Art. No	TL/Adet	Art. No	TL/Adet
300	704900000403	39.995	704900000440	55.605
500	704900000405	41.400	704900000442	57.000
700	704900000407	42.270	704900000444	58.330
1000	704900000410	44.825	704900000447	60.435
1200	704900000412	46.540	704900000449	62.040
1500	704900000415	48.645	704900000452	64.255
2000	704900000420	52.075	704900000453	67.695

Boy (mm)	KP 01-F		KP 01-F3R	
	Art. No	TL/Adet	Art. No	TL/Adet
300	704900000502	61.840	704900000540	83.480
500	704900000504	64.780	704900000542	87.455
700	704900000506	66.720	704900000544	90.080
1000	704900000509	68.190	704900000547	92.055
1200	704900000511	69.195	704900000549	93.410
1500	704900000514	74.060	704900000552	99.980
2000	704900000519	75.335	704900000553	101.705

Ana Besleme 24 V+ %10, 50-60 Hz veya 115 V+ %10, 50-60 Hz için fiyat farkı 1.000 TL/Adet
Ürün imalat boyu maks. 3000 mm'dir.



4-20 mA
Analog Çıkış

Kapasitif Seviye Transmitteri ve Şalteri



AECAP-101 Kapasitif Seviye Transmitteri	
Ürün Kullanımı	: İletken ve Az İletken Sıvılar
Bağlantı	: 1/2" Dişli
Çalışma Basıncı	: -1 / 100 bar
Çalışma Sıcaklığı	: -40 / 150 °C
Çıkış Sinyali	: 4-20 mA İki Telli (Ops. 4-20 mA, 0-10 V Üç Telli)

AECAS-101 Kapasitif Seviye Şalteri	
Ürün Kullanımı	: İletken ve Az İletken Sıvılar
Bağlantı	: 1/2" Dişli
Çalışma Basıncı	: -1 / 100 bar
Çalışma Sıcaklığı	: -40 / 150 °C
Kontrol	: On-Off

AECAP-101 SEVİYE TRANSMİTTERİ		
Boy (mm)	Art. No	EURO/Adet
1000	708430101005	1.590

Ürün imalat boyu maks. 4000 mm'dir.
1000 mm üzeri için müşteri temsilcimizle görüşünüz.

AECAS-101 SEVİYE ŞALTERİ		
Boy (mm)	Art. No	EURO/Adet
250		1.295

Ürün imalat boyu maks. 4000 mm'dir.
250 mm ve üzeri için müşteri temsilcimizle görüşünüz.

İLAVE İZOLELİ ÇUBUK		
Boy (mm)	Art. No	EURO/Adet
1000		70

Düşük iletkenli, yalıtkan, katı partiküller, korozif vb. akışkanlar için fiyat sorunuz.



• EURO/Adet ve USD/Adet olan fiyatlarımızın TL karşılıkları fatura tarihindeki Merkez Bankası döviz satış kuru üzerinden hesaplanacaktır.

SEVİYE GÖSTERGELERİ

Kapasitif Seviye Şalteri / İletken Sıvılar İçin



R1/2" Erkek Diş, (Maks. 4mt)
(-)1...(+100 bar, (-)40... (+)150°C
1x5A/250VAC NA/NK Röle
Muhafaza: Alüminyum



AECAS-101		
Boy (mm)	Art. No	EURO/Adet
L = 250	708430101010	1.430



R 2" Erkek Diş, (Maks. 4mt)
(-)1...(+100 bar, (-)40... (+)150°C
1x5A/250VAC NA/NK Röle
Muhafaza: Alüminyum



AECAS-102		
Boy (mm)	Art. No	EURO/Adet
L = 250		1.465

Kapasitif Seviye Transmitterleri / İletken Sıvılar İçin



R 2" Erkek Diş, (Maks. 4mt)
(-)1...(+100 bar, (-)40... (+)150°C
4-20mA İki Telli (Std.)
Ops. 0/4-20mA – 0-10V Üç Telli
Muhafaza: Alüminyum



AECAP-101		
Boy (mm)	Art. No	EURO/Adet
L=1000mm'ye kadar	708430101005	1.590



R 2" Erkek Diş, (Maks. 4mt)
(-)1...(+100 bar, (-)40... (+)150°C
4-20mA İki Telli (Std.)
Ops. 0/4-20mA – 0-10V Üç Telli
Muhafaza: Alüminyum



AECAP-102		
Boy (mm)	Art. No	EURO/Adet
L=1000mm'ye kadar		1.295

• EURO/Adet ve USD/Adet olan fiyatlarımızın TL karşılıkları fatura tarihindeki Merkez Bankası döviz satış kuru üzerinden hesaplanacaktır.

SEVİYE GÖSTERGELERİ

Manyetik Seviye Göstergesi



MG-33P		
Boy (mm)	Art. No	TL/Adet
300	704209000100	33.430
500	704209000100	34.215
700	704209000100	35.000
1000	704209000100	36.185
1200	704209000100	36.975
1500	704209000100	38.175
2000	704209000100	40.130

Ürün imalat boyu maks. 3000 mm'dir.

TSEK 427 standardına uygundur.



- Boru ve Şamandıra** : PVC
Manyetik Disk : Plastik
Bağlantı : DN 20 PN6 Flanşlı
Basınç Sınıfı : PN 6
Flanş : PP-V
Maks. Çal. Sıcaklığı : 70 °C

Ayvaz All-in-one PLC Kontrol Paneli



Fiyat sorunuz.

- Ekran** : 10.4" Dokunmatik 65K Renkli (800x600px)
Çok Katmanlı Elementler, Animasyonlar, Dahili Hoparlör, Dahili Trendler, Pid, Data Tabloları, Data Örnekleme, Taşı-Bırak Arayüzü.
- Uni Apps** : Bilginin elde edilmesi, değiştirilmesi, görüntülenmesi, anza giderilmesi vb.
- G/Ç** : Dijital ve Analog RS485, CAN open, Uni CAN, Ethernet, MODBUS haberleşme seçenekleri
Bilgisayarlardan, tabletlerden, akıllı telefonlardan, vb. uzaktan erişim olanağı
- Koruma Sınıfı** : IP65

Refleks Camlı Seviye Göstergesi



RC-11		
Boy (mm)	Art. No	TL/Adet
310	704800000201	36.130
340	704800000203	37.350
370	704800000205	38.355
400	704800000207	39.340
440	704800000209	40.810
500	704800000212	44.040
515	704800000213	44.445
575	704800000215	48.520
635	704800000217	52.530
775	704800000221	63.260
900	704800000225	67.620
990	704800000227	74.155
1110	704800000229	78.200
1285	704800000233	90.020
1445	704800000235	97.860
1580	704800000239	105.750
1780	704800000241	115.250
2115	704800000245	139.200

Farklı çalışma basınç ve sıcaklık değerleri için müşteri temsilcimizle görüşünüz.

- Vana Gövdesi** : GG-25 Pik Döküm
Alt Tabla : Karbon Çelik
Bağlantı : DN 20 PN 16 Flanşlı
Tahliye Vana Gövdesi ve Sıvı Giriş Ana Gövdesi : GG-25 Pik Döküm
Maks. Çalışma Basıncı : 16 bar (Opsiyonel 40 bar)
Maks. Çalışma Sıcaklığı : 250 °C



Manyetik Seviye Göstergesi Kazan Tipi



MGK-33		
Boy (mm)	Art. No	TL/Adet
310	704201000002	23.575
340	704201000002	23.905
370	704201000002	24.235
400	704201000002	24.570
440	704201000002	24.900
460	704201000002	25.225
515	704201000002	25.560
575	704201000002	25.890
635	704201000002	26.215
695	704201000002	26.550
775	704201000002	27.540
810	704201000002	28.535
900	704201000002	29.525
990	704201000002	30.515



- Boru ve Şamandıra** : Paslanmaz Çelik
Manyetik Disk : Alüminyum
Bağlantı : Flanş, Rakor, Manşon, Nipel
Flanş : St. 37.2 Karbon Çelik (Opsiyonel Paslanmaz Çelik)
Flanş Tipleri : DIN, ANSI, JIS
Maks. Çalışma Basıncı : 10bar (Opsiyonel 16/25/40 bar)
Maks. Çalışma Sıcaklığı : 200 °C

TSEK 427 standardına uygundur.

• EURO/Adet ve USD/Adet olan fiyatlarımızın TL karşılıkları fatura tarihindeki Merkez Bankası döviz satış kuru üzerinden hesaplanacaktır.

SEVİYE GÖSTERGELERİ



Manyetik Seviye Göstergesi / MG-33

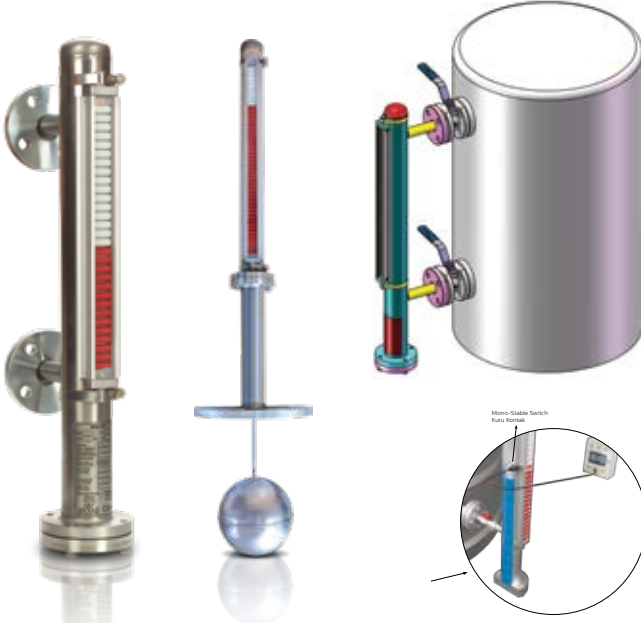

Boru ve Şamandıra	: Paslanmaz Çelik
Manyetik Disk	: Plastik
Bağlantı	: Flanş, Rakor, Manşon, Nipel
Basınç Sınıfı	: PN10 (Opsiyonel PN16/PN25/PN40)
Flanş	: St. 37.2 Karbon Çelik (Opsiyonel Paslanmaz Çelik)
Flanş Tipleri	: DIN, ANSI, JIS
Maks. Çalışma Sıcaklığı	: 160 °C

MG-33		
Boy (mm)	Art. No	TL/Adet
300	704201005102	22.575
500	704201005102	23.860
700	704201005102	25.145
1000	704201005102	27.075
1200	704201005102	28.360
1500	704201005102	30.290
2000	704201005102	33.670

Ürün imalat boyu yekpare olarak maks. 5750 mm'dir.
Liste fiyatlarımıza pano dahil değildir.

MG-33		
Aksesuarlar	Art. No	TL/Adet
Pano / MG-33 / AU-22	704350000045	6.640
Pano / EG-11	704350000036	12.220
Mono-Stabile Switch	704202000300	1.650
Metal Mono-Stabile Switch	704202000350	1.750
Şamandıra PN16	604040111100	2.700
Şamandıra PN25		8.725
Şamandıra PN40		8.725
Bi Stabile - Switch	704206000300	7.270

TSEK 427
standartına
uygundur.



Oransal Seviye Gösterge ve Kontrolörü / MG-33 + EG-11

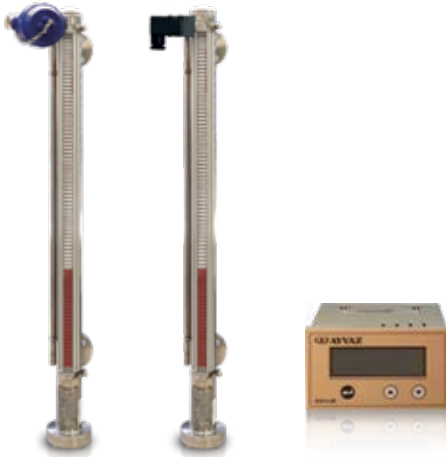

Boru ve Şamandıra	: Paslanmaz Çelik
Manyetik Disk	: Plastik
Oransal Çubuk	: AISI 304 Paslanmaz Çelik
Bağlantı	: Flanş, Rakor, Manşon, Nipel
Basınç Sınıfı	: PN10 (Ops. PN16/PN25/PN40)
Flanş	: St. 37.2 Karbon Çelik (Opsiyonel Paslanmaz Çelik)
Flanş Tipleri	: DIN, ANSI, JIS
Maks. Çalışma Sıcaklığı	: 160 °C

MG-33 + EG-11		
Boy (mm)	Art. No	TL/Adet
300	704201005102	31.750
500	704201005102	35.045
700	704201005102	38.345
1000	704201005102	43.290
1200	704201005102	46.590
1500	704201005102	51.535
2000	704201005102	59.780

Ürün imalat boyu yekpare olarak maks. 5750 mm'dir.
Liste fiyatlarımıza pano dahil değildir.

EG-11 PANO	
Art. No	TL/Adet
704350000036	12.220

4-20 mA veya 0-10 V Analog Çıkış
EX-PROOF Sertifikalı ürünlerimiz için fiyat sorunuz.

TSEK 427
standartına
uygundur.



Manyetik Seviye Göstergesi / MG-33S

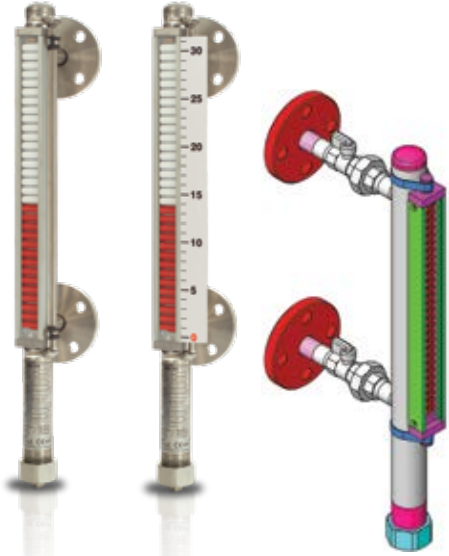

TSEK 427 standardına uygundur.

Boru ve Şamandıra	: Paslanmaz Çelik
Manyetik Disk	: Plastik
Bağlantı	: Flanş, Rakor, Manşon, Nipel
Basınç Sınıfı	: PN 10
Flanş	: St. 37.2 Karbon Çelik (Opsiyonel Paslanmaz Çelik)
Flanş Tipleri	: DIN, ANSI, JIS
Maks. Çalışma Sıcaklığı	: 160 °C

MG-33S			MG-33SC		
Boy (mm)	Art. No	TL/Adet	Boy (mm)	Art. No	TL/Adet
300	704208000191	15.570	300	704208000191	16.040
500	704208000191	16.705	500	704208000191	17.205
700	704208000191	17.845	700	704208000191	18.380
1000	704208000191	19.550	1000	704208000191	20.135
1200	704208000191	20.685	1200	704208000191	21.305
1500	704208000191	22.390	1500	704208000191	23.060
2000	704208000191	25.235	2000	704208000191	25.995

Kontakt alınabilir, ince ve hafif dizayn.
Ürün imalat boyu maks. 3000 mm'dir.
Vanalı Bağlantılı tip için müşteri temsilcimizle görüşünüz.

MG-33SV			MG-33SVC		
Boy (mm)	Art. No	TL/Adet	Boy (mm)	Art. No	TL/Adet
300	704208000191	16.845	300	704208000191	17.345
500	704208000191	18.065	500	704208000191	18.610
700	704208000191	19.300	700	704208000191	19.875
1000	704208000191	21.140	1000	704208000191	21.775
1200	704208000191	22.370	1200	704208000191	23.040
1500	704208000191	24.215	1500	704208000191	24.940
2000	704208000191	27.295	2000	704208000191	28.110

MG-33SC: Cetveli tip manyetik seviye göstergesi.
MG-33SV: Vanalı tip manyetik seviye göstergesi.
MG-33SVC: Cetveli-Vanlı tip manyetik seviye göstergesi.

Oransal Seviye Göstergesi ve Kontrolörü / MG-33S + EG-11



Boru ve Şamandıra	: Paslanmaz Çelik
Manyetik Disk	: Plastik
Oransal Çubuk	: AISI 304 Paslanmaz Çelik
Bağlantı	: Flanş, Rakor, Manşon, Nipel
Basınç Sınıfı	: PN 10
Flanş	: St. 37.2 Karbon Çelik (Opsiyonel Paslanmaz Çelik)
Flanş Tipleri	: DIN, ANSI, JIS
Maks. Çalışma Sıcaklığı	: 160 °C

MG-33S + EG-11		
Boy (mm)	Art. No	TL/Adet
300	704208000191	24.740
500	704208000191	27.890
700	704208000191	31.040
1000	704208000191	35.765
1200	704208000191	38.915
1500	704208000191	43.635
2000	704208000191	51.500

Ürün imalat boyu yekpare olarak maks. 3.000 mm'dir.
Liste fiyatlarımıza pano dahil değildir.

EG-11 PANO	
Art. No	TL/Adet
704350000036	12.220

4-20 mA veya 0-10 V Analog Çıkış

EX-PROOF Sertifikalı ürünlerimiz için fiyat sorunuz.



TSEK 427 standardına uygundur.

Seviye Ölçüm Cihazı / EG-11

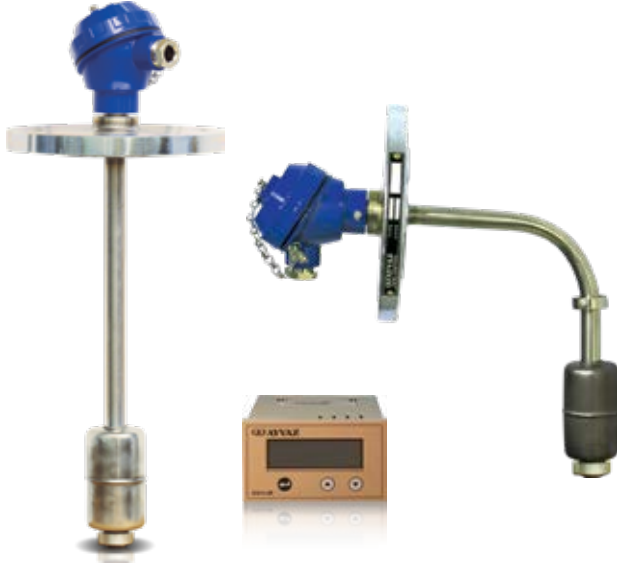

TSEK 427
standardına
uygundur.

EG-11		
Boy (mm)	Art. No	TL/Adet
300	704300000015	18.100
500	704300000015	20.250
700	704300000015	22.400
1000	704300000015	25.625
1200	704300000015	27.775
1500	704300000015	31.000
2000	704300000015	36.380

Ürün imalat boyu maks.3.000 mm'dir.
Liste fiyatlarımıza pano dahil değildir.

EG-11 PANO	
Art. No	TL/Adet
704350000036	12.220

Oransal Ölçüm - Dijital Göstergelidir.

EX-PROOF Sertifikalı ürünlerimiz için fiyat sorunuz.

Boru ve Şamandıra	: AISI 304 Paslanmaz Çelik (Opsiyonel Teflon Kaplı)
Bağlantı	: DN 15 - DN 100 PN 16 Flanşlı, 2" BSP veya NPT Dişli
Çalışma Sıcaklığı	: -10 /+ 125 °C
Besleme Gerilimi	: 220 VAC (24 V Opsiyonel)
Çıkış Sinyali	: 4-20 mA (0-10 Volt)
Pano Ölçüsü	: 103x60 mm

Rotlu Seviye Şalteri / AU-22



TSEK 427
standardına
uygundur.

AU-22		
Boy (mm)	Art. No	TL/Adet
300	704400000010	15.840
500	704400000010	16.000
700	704400000010	16.165
1000	704400000010	16.410
1200	704400000010	16.570
1500	704400000010	16.815
2000	704400000010	17.215

Ürün imalat boyu maks. 3.000 mm'dir.
Liste fiyatlarımıza pano dahil değildir.

AU-22 PANO	
Art. No	TL/Adet
704350000045	6.640

Dört kontaklıdır.

EX-PROOF Sertifikalı ürünlerimiz için fiyat sorunuz.

Boru ve Şamandıra	: AISI 304 Paslanmaz Çelik (Opsiyonel Teflon Kaplı)
Bağlantı	: DN 15 - DN 100 PN 16 Flanşlı, 2" BSP veya NPT Dişli
Çalışma Sıcaklığı	: -10 /+ 125 °C
Kontakt Şekli	: Normalde Açık / Normalde Kapalı
Switch Voltajı Maks.	: 400 VAC / DC
Pano Ölçüsü	: 103x60 mm

Rotlu Seviye Şalteri



Boru ve Şamandıra : AISI 304 Paslanmaz Çelik
Bağlantı : 3/8" Dişli
Çalışma Sıcaklığı : -10/+ 125 °C
Switch Voltajı Maks. : 400 VAC / DC
Min. Yoğunluk : 0,80 gr/cm³

AU-21		
Boy (mm)	Art. No	TL/Adet
100	704950000010	10.110
200	704950000010	10.160
300	704950000010	10.210
400	704950000010	10.260
500	704950000010	10.310
700	704950000010	10.410

İki kontaklıdır.
EX-PROOF Sertifikalı ürünlerimiz için fiyat sorunuz.



AU-20DD	
Art. No	TL/Adet
7049500000100	10.080



Boru ve Şamandıra : AISI 304 Paslanmaz Çelik
Bağlantı : 3/8" Dişli
Çalışma Sıcaklığı : -10 /+125 °C
Switch Voltajı Maks. : 400 VAC / DC
Kontakt Şekli : Normalde Açık
Min. Yoğunluk : 0,80 gr/cm³



AU-20YD	
Art. No	TL/Adet
7049500000102	10.080



Boru ve Şamandıra : AISI 304 Paslanmaz Çelik
Bağlantı : 3/8" Dişli
Çalışma Sıcaklığı : -10 /+ 125 °C
Switch Voltajı Maks. : 400 VAC / DC
Kontakt Şekli : Normalde Açık
Min. Yoğunluk : 0,80 gr/cm³



AU-20YK	
Art. No	TL/Adet
7049500000103	11.190



Boru ve Şamandıra : AISI 304 Paslanmaz Çelik
Bağlantı : 3/8" Dişli
Çalışma Sıcaklığı : -10 /+ 125 °C
Switch Voltajı Maks. : 400 VAC / DC
Kontakt Şekli : Normalde Açık
Min. Yoğunluk : 0,80 gr/cm³



AU-20DK	
Art. No	TL/Adet
7049500000101	11.190



Boru ve Şamandıra : AISI 304 Paslanmaz Çelik
Bağlantı : 3/8" Dişli
Çalışma Sıcaklığı : -10 /+ 125 °C
Switch Voltajı Maks. : 400 VAC / DC
Kontakt Şekli : Normalde Açık
Min. Yoğunluk : 0,80 gr/cm³

SEVİYE GÖSTERGELERİ

Seviye Tank Şamandırası



KTS-50		
Boy (mm)	Art. No	TL/Adet
3/4"	704970000155	15.090
1"	704980000155	15.545
Şamandıra	604261600220	6.100

Komple AISI 304 Paslanmaz Çelik temas yüzeylidir.

Şamandıra	: AISI 304 Paslanmaz Çelik
Şamandıra Çapı	: 220 mm (Opsiyonel 150 mm)
Bağlantı	: Dişli
Maks. Çalışma Basıncı	: 8 bar
Maks. Çalışma Sıcaklığı	: 90 °C

Seviye Şalteri



C-2		
Çap	Art. No	TL/Adet
C-2 ABS Kapak	70460000010	8.250
C-2 Metal Kapak	70460000011	10.700
C-2 Şamandıra	604600000100	550

Şamandıra	: Paslanmaz Çelik
Kapak	: ABS Plastik / Metal
Bağlantı	: 1" Dişli (Opsiyonel 3/4" Dişli)
Çalışma Sıcaklığı	: -20 / +150 °C
Basınç Sınıfı	: PN 6
Besleme Voltajı	: 220 V
Kontakt Aralığı	: 15-90 mm

Seviye Şalteri



Bağlantı	: 1/2" Dişli (Opsiyonel 1")
Maks. Kontakt Kapasitesi	: 10 W / VA
Maks. Besleme Voltajı	: 180 VDC / 130 VAC
Maks. Kontakt Akımı	: 0,7A
Çalışma Basıncı	: 5 bar
Maks. Çalışma Sıcaklığı	: 125°C
Şamandıra Malzemesi	: AISI304 Paslanmaz Çelik
Min. Yoğunluk	: 0,7 gr/cm ³
Montaj Şekli	: Yatay



C-5		
Çap	Art. No	EURO/Adet
1/2"		155
1"		210



Flanş	: Paslanmaz Çelik
Şamandıra	: Paslanmaz Çelik
Min. Yoğunluk	: 0.7 gr/cm ³
Muhafaza Malzemesi	: Alüminyum Enjeksiyon
Flanş Boyutları	: 92x92 mm
Maks. Basınç	: 25 bar
Çalışma Sıcaklığı	: -20 / +250 °C
Ortam Sıcaklığı	: -20 / + 80 °C
Koruma Sınıfı	: IP65



AELB-11 / AELB-12		
	Art. No	EURO/Adet
AELB-11 (Standart)		740
AELB-12 (Uzun Kollu)		790

* EURO/Adet ve USD/Adet olan fiyatlarımızın TL karşılıkları fatura tarihindeki Merkez Bankası döviz satış kuru üzerinden hesaplanacaktır.

SEVİYE GÖSTERGELERİ

Seviye Şalteri



TSEK 3464
standardına
uygundur.



C-4		
	Art. No	TL/Adet
PN6	70450000010	8.650
PN6 Ayar Mekanizmalı	70450000010	9.200
PN16	70450000020	10.760
PN16 Ayar Mekanizmalı	70450000020	11.520
PN6 / Teflon Kaplı	70450000015	11.250
Kontrol Ünitesi	70450000150	3.040

Yedek Aksam		
	Art. No	TL/Adet
Şamandıra	70450000100	1.280
Karşı Flanş Karbon Çelik	70450000105	2.390
Karşı Flanş Paslanmaz Çelik	70450000110	2.870

C-4 MARINE SERTİFİKALI (EX-PROOF)		
	Art. No	EURO/Adet
C-4	708300100005	1.600

Şamandıra	: Paslanmaz Çelik
Kapak	: Alüminyum Enjeksiyon
Bağlantı	: Kare Flanşlı
Flanş	: Paslanmaz Çelik
Çalışma Sıcaklığı	: -20 / + 150 °C
Besleme Voltajı	: 220 V
Opsiyonel	: Ölçüm mesafesi ayarlamalı
Kontakt Aralığı	: 20-180 mm

Kablolu Seviye Şalteri



Şamandıra	: PP
Kablo Çapı	: 10 mm PVC 3x1 mm
Gerilim	: 250 VAC 50 Hz
Maks. Çalışma Basıncı	: 10 bar
Çalışma Sıcaklığı	: -25/+60 °C
Koruma Sınıfı	: IP68
Kontakt	: 10A-250 VAC NA/NK
Ayarlanabilir Mesafe	: 750 mm



SMART		
Boy (mm)	Art. No	EURO/Adet
5 m Kablolu	708320016010	37
10 m Kablolu	708320016020	53

Temiz su için kullanıma uygundur.

Şamandıra	: PP
Kablo Çapı	: 10 mm PVC 3x1 mm
Gerilim	: 250 VAC 50 Hz
Maks. Çalışma Basıncı	: 10 bar
Çalışma Sıcaklığı	: -25/+60 °C
Koruma Sınıfı	: IP68
Kontakt	: 10A-250 VAC NA/NK
Ayarlanabilir Mesafe	: 750 mm



MAC5		
Boy (mm)	Art. No	EURO/Adet
10 m Kablolu	708320016320	160

Atık su için kullanıma uygundur.

• EURO/Adet ve USD/Adet olan fiyatlarımızın TL karşılıkları fatura tarihindeki Merkez Bankası döviz satış kuru üzerinden hesaplanacaktır.

SEVİYE GÖSTERGELERİ

Seviye Şalteri / AELB-61



16 bar, Maks. 150 °C
0.75 gr/cm³
1xMikroşalter (NA/NK)
Muhafaza: Alüminyum



AELB-61	
Art. No	EURO/Adet
	2.220

Motorlu Seviye Şalteri / AELF-11



AELF-11	
Art. No	EURO/Adet
708430100005	810

Bağlantı	: 1" Dişli (Opsiyonel 1 1/4"- 1 1/2")
Besleme	: 24 V DC (Opsiyonel 24/110/220 V AC)
Dalma Boyu (L)	: 150 mm
Çalışma Basıncı	: -0,6 / +0,6 bar
Koruma Sınıfı	: IP65
Çalışma Sıcaklığı	: -25 / +100 °C (Opsiyonel 600 °C)
Devir Sayısı	: 5d / dk
Opsiyonel	: Mini palet, yaylı katlanabilir palet, çapraz kanatlı palet, tek kanatlı palet.

Seviye İzleme Göstergesi / AELD-11



AELD-11		
Boy (mm)	Art. No	EURO/Adet
100	708430102005	250
250	708430102010	275
500	708430102015	305
750	708430102020	330
1000	708430102025	430

Opsiyonel kontak alınabilir.

Bağlantı Malzemesi	: Karbon Çelik
Proses Sıcaklığı	: 60 °C (Opsiyonel 100 °C)
Gözetleme Boru Malzemesi	: Cam (Opsiyonel Plexi)
Bağlantı	: 1/2" Dişli
Çalışma Basıncı	: 2 bar (Opsiyonel 3 bar)

• EURO/Adet ve USD/Adet olan fiyatlarımızın TL karşılıkları fatura tarihindeki Merkez Bankası döviz satış kuru üzerinden hesaplanacaktır.

SEVİYE GÖSTERGELERİ

Su Alarm Şalteri



Art. No	EURO/Adet
708430102100	270



Gövde	: PP (Opsiyonel SS)
Güç	: 18-29 V DC
Kablo	: 3x0,22 m ² ya da 5x0,22 m ²
Bağlantı	: 3/4" Dişli
Maks. Çalışma Sıcaklığı	: 85 °C
Maks. Çalışma Basıncı	: 20 bar
Koruma Sınıfı	: IP 68
Min. İletkenlik	: 100 m Siemens/cm
Montaj	: Yatay/Dikey

Su Alarm Dedektörü



Art. No	EURO/Adet
708430102110	230



Güç Kaynağı	: 24 V DC
Çıkış	: 1A / 125 V AC NO / NC Röle + Duyarga
Görüntü	: 3 Adet Kırmızı LED
Elektrik Bağlantısı	: 3x0,22 m ² Kablo
Besleme Voltajı	: 9V Alkaline veya 24V DC
Maks. Çalışma Sıcaklığı	: 85 °C
Maks. Çalışma Basıncı	: 20 bar
Koruma Sınıfı	: IP 68
Min. İletkenlik	: 100 m Siemens/cm

SEVİYE KONTROL

Akış Kontrol Şalteri

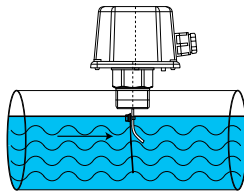

AK-100		
Çap	Art. No	TL/Adet
1"	704700000010	4.250



Saç Gövde	: St. 37.2 Karbon Çelik
Kapak	: ABS
Conta	: NBR
Bağlantı Rakoru	: 1" MS 58 Pirinç
Plakalar	: AISI 304 Paslanmaz Çelik
Besleme Voltajı	: 220 V
Uygulama Hat Çapı	: DN25-DN300
Maks. Çalışma Sıcaklığı	: 90 °C
Basınç Sınıfı	: PN16

Kazan Suyu Numune Alma Kabı



NK-16		
Çap	Art. No	EURO/Adet
3"	7081709000080	1.325



Gövde	: AISI 304 Paslanmaz Çelik
Serpantin	: 1/2" AISI 316 L Paslanmaz Çelik
Serpantin Nominal Basınç	: PN 40
Soğuk Su Giriş-Çıkış	: 1/2"
Gövde Nominal Basınç	: PN 16

* EURO/Adet ve USD/Adet olan fiyatlarımızın TL karşılıkları fatura tarihindeki Merkez Bankası döviz satış kuru üzerinden hesaplanacaktır.

SEVİYE GÖSTERGELERİ

Sıvı Seviye Rölesi



Besleme : 220V AC, 2.8 VA
Çıkış : 4 Adet Bağımsız Röle 5A
Giriş : 2 Adet bağımsız seviye şalterinden veya iletkenlik seviye elektrodundan gelen kontak bilgisi mikro işlemci tabanlı
Çalışma Sıcaklığı : -20 / +70 °C
Pano Ölçüsü : 72x72 mm



ASK-P3	
Art. No	EURO/Adet
708430101060	475



Besleme : 220V AC, 2.8 VA
Çıkış : 2 Adet 5A Röle ve Pompa Kontrol Rölesi
Giriş : Seviye şalterinden ve seviye elektrodlarından gelen seviye bilgisi mikro işlemci tabanlı. Çıkış bilgilerini hafızasında saklama özelliği.
Çalışma Sıcaklığı : -20 / +70 °C
Pano Ölçüsü : 72x72 mm



ASK-P4	
Art. No	EURO/Adet
708430101050	475

İletkenlik Tip Seviye Elektrodu



Yalıtım Malzemesi : PTFE
Bağlantı Malzemesi : Paslanmaz Çelik
Maks. Çalışma Sıcaklığı : 210 °C
Maks. Çalışma Basıncı : 13 bar

AELC09F - AISI304 PASLANMAZ ÇELİK		
Bağlantı	Art. No	EURO/Adet
3/8"	708430103005	135
1/2"	708430103010	135

AELC09F - AISI316 PASLANMAZ ÇELİK		
Bağlantı	Art. No	EURO/Adet
3/8"	708430103020	155
1/2"	708430103025	155



Yalıtım Malzemesi : PTFE
Bağlantı Malzemesi : Paslanmaz Çelik
Maks. Çalışma Sıcaklığı : 160 °C
Maks. Çalışma Basıncı : 16 bar

AELC09 - AISI304 PASLANMAZ ÇELİK		
Bağlantı	Art. No	EURO/Adet
3/8"	708430104020	160
1/2"	708430104025	160

AELC09 - AISI316 PASLANMAZ ÇELİK		
Bağlantı	Art. No	EURO/Adet
3/8"	708430104020	180
1/2"	708430104025	180



Yalıtım Malzemesi : PTFE
Bağlantı Malzemesi : Paslanmaz Çelik
Maks. Çalışma Sıcaklığı : 220 °C
Maks. Çalışma Basıncı : 30 bar

AELC20F - AISI304 PASLANMAZ ÇELİK		
Bağlantı	Art. No	EURO/Adet
3/8"	708430105005	170
1/2"	708430105010	170

AELC20F - AISI316 PASLANMAZ ÇELİK		
Bağlantı	Art. No	EURO/Adet
3/8"	708430105020	190
1/2"	708430105025	190



SEVİYE GÖSTERGELERİ

Bim/Revit
Kütüphanesi

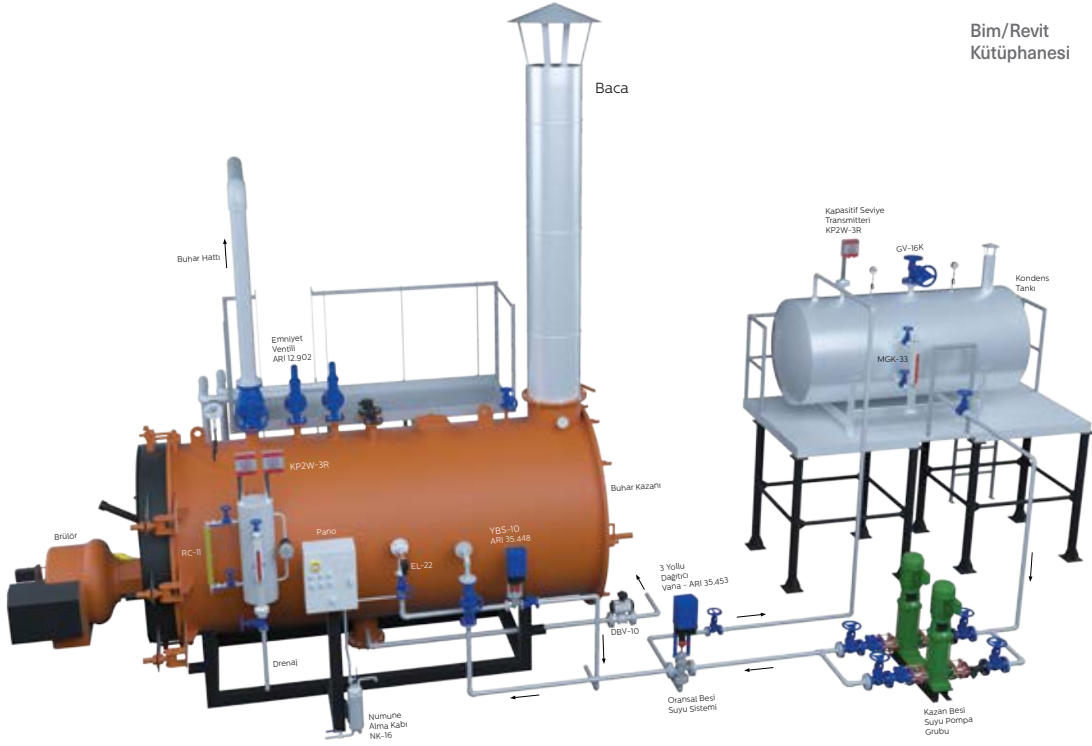

SEVİYE KONTROL

Kazan Otomatik Yüzey Blöf Sistemi



YBS-10		
	Art. No	EURO/Adet
Yüzey Blöf Sistemi	704970000150	Fiyat sorunuz
• İletkenlik ölçüm probu EL-22 (1/2" Dişli L: 500 mm)		
• İletkenlik transmitteri FARB2		
• Dijital Kontrolör ADK-100		
• Glob Vana GV-40K		
• DN20 PN40 ARI Elektrik Aktuatörlü Kontrol Vanası		
• Disko Çekvalf ÇV-10S1		
• T - Bağlantı		
• Maks. çalışma basıncı: 32 bar		
• Maks. çalışma sıcaklığı: 239°		

Farklı bağlantı çap bilgisi için müşteri temsilcimizle görüşünüz.

* Sistem için üstteki 3D görsele bakınız.

• EURO/Adet ve USD/Adet olan fiyatlarımızın TL karşılıkları fatura tarihindeki Merkez Bankası döviz satış kuru üzerinden hesaplanacaktır.

SEVİYE GÖSTERGELERİ

Kazan Otomatik Dip Blöf Sistemi



DBV-10		
	Art. No	EURO/Adet
Dip Blöf Sistemi	703660000001	Fiyat sorunuz
• DN 40, PN 40 Paslanmaz çelik döküm, flanşlı, tam geçişli küresel vana		
• Limit switch		
• Selenoid vana		
• Yay dönüşlü pnömatik aktüatör		
• Zaman ayar rölesi	704970000101	

İşletmeye alırken gerektiğinde servis desteği verilir.
Farklı bağlantı çap bilgisi için ve Blöf Sistemlerinde ENERJİ GERİ KAZANIMI uygulaması için müşteri temsilcimizle görüşünüz.

* Sistem için sayfa 39'daki 3D görsele bakınız.

Kazan Oransal Besi Suyu Sistemi



* Sistem için sayfa 39'daki 3D görsele bakınız.

Seviye Kontrol Vanası : Stevi 35.448-E Premio Plus 5kN
Gövde : 1.0619+N Çelik Döküm
Maks. Çal. Sıcaklığı : 450 °C
Basınç Sınıfı : PN 40
Bağlantı : Flanşlı
Kontrolör : Ayvaz ADK-100
Oransal seviye kontrolü

Seviye Cihazı : KP01 3R
Gövde : Paslanmaz Çelik
Elektrotlar : Paslanmaz Çelik
Kasa : Alüminyum Enjeksiyon
Enjeksiyon Bağlantı : 3/4" BSP Dişli
Maks. Çal. Sıcaklığı : 238 °C
Maks. Çal. Basıncı : 32 bar



Fiyat sorunuz.

SEVİYE GÖSTERGELERİ

Kondens Kirlilik Ölçüm ve Kontrol Sistemi



- Paslanmaz Disco Çekvalf
- Çift Etkili Pnömatik Aktüatörlü Paslanmaz Küresel Vana Normalde Açık
- Çift Etkili Pnömatik Aktüatörlü Paslanmaz Küresel Vana Normalde Kapalı
- İletkenlik Transmitteri B&C Elektronik C3600 4-20 mA (110x90x60 mm)
- İletkenlik Sensörü Sensorex CS675 HTTC 250 PSI 200C 1" Dalma Boyu Sensör Çapı 19 mm Kablo Tarafı 3/4"
- ADK-100 Kontrolör
- Paslanmaz Küresel Vana Dişli 304 Kalite



KKS-10		
Çap	Art. No	EURO/Adet
25		Fiyat sorunuz
40		
50		
80		
100		
125		
150		

Otomatik Kazan Doldurma Vanası



1/2" (1,5-6,0 BAR) - 249		
Çap	Art. No	EURO/Adet
1/2"	708275002010	80

Gövde	: Nikel Kaplı Pirinç
Conta	: NBR
Ayar Basınç Aralığı	: 1.5-6 bar (10 bar Giriş Basıncı)
Maks. Dayanım Basıncı	: 25 bar
Maks. Çalışma Sıcaklığı	: 90 °C
Basınç Göstergesi Skalası	: 0-6 bar
Filtre	: Paslanmaz Çelik 800 µ
Bünyesinde Kapatma Ünitesi ve Çekvalf mevcuttur.	

• EURO/Adet ve USD/Adet olan fiyatlarımızın TL karşılıkları fatura tarihindeki Merkez Bankası döviz satış kuru üzerinden hesaplanacaktır.

KONDENSTOPLAR

Yüzer Şamandıralı Kondenstop / Termostatik Hava Tahliyeli



TS-EN 26948
standardına
uygundur.



SFK-40 D DİŞLİ			SFK-40 F FLANŞLI		
Çap	Art. No	TL/Adet	Çap	Art. No	TL/Adet
1/2"	703200110012	23.850	15	703200110025	25.020
3/4"	703200110016	23.850	20	703200110029	25.920
1"	703200110020	24.290	25	703200110033	29.590

SFK-61 D DİŞLİ			SFK-61 F FLANŞLI		
Çap	Art. No	TL/Adet	Çap	Art. No	TL/Adet
1/2"	703200110062	50.060	15	703200110074	81.900
3/4"	703200110066	50.060	20	703200110078	87.780
1"	703200110070	52.385	25	703200110082	102.080

SFK-40

Gövde ve Kapak : GGG40.3 Sfero Döküm
Şamandıra : Paslanmaz Çelik
Filtre ve Hava Atıcı Ünite : Paslanmaz Çelik
Maks. Çalışma Basıncı : 16 bar
Maks. Çalışma Sıcaklığı : 220 °C
ΔP : 4.5 / 10 / 14 bar

SFK-61

Gövde ve Kapak : AISI316 Pas. Çelik
Şamandıra : AISI316 Pas. Çelik
Filtre ve Hava Atıcı Ünite : AISI316 Pas. Çelik
Maks. Çalışma Basıncı : 16 bar
Maks. Çalışma Sıcaklığı : 220 °C
ΔP : 4.5 / 10 / 14 bar

Şamandıralı Kondensstop / Termostatik Hava Tahliyeli

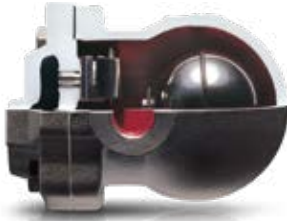

TS-EN 26948
standardına
uygundur.

SK-51 DİŞLİ			SK-51 FLANŞLI		
Çap	Art. No	TL/Adet	Çap	Art. No	TL/Adet
1/2"	703200101001	16.100	15	703200102001	17.640
3/4"	703200101004	16.100	20	703200102004	18.550
1"	703200101007	16.950	25	703200102011	21.595

Montaj pozisyonu yatay veya dikey olarak değiştirilebilir.



BUHAR KİLİDİ ÇÖZÜCÜ SİSTEMLİ					
SK-51 SLR DİŞLİ			SK-51 SLR FLANŞLI		
Çap	Art. No	TL/Adet	Çap	Art. No	TL/Adet
1/2"	703200121001	36.180	15	703200121010	38.380
3/4"	703200121004	36.180	20	703200121013	39.670
1"	703200121007	37.340	25	703200121016	41.385

Gövde ve Kapak : GGG40.3 Sfero Döküm
İç Aksam ve Şamandıra : Paslanmaz Çelik
Maks. Çalışma Basıncı : 16 bar
Maks. Çalışma Sıcaklığı : 250 °C
ΔP : 4.5 / 10 / 14 bar

KONDENSTOPLAR

Duyargalı Şamandıralı Kondenstop / Termostatik Hava Tahliyeli



TS-EN 26948
standardına
uygundur.

SK-51D DIŞLI			SK-51D FLANŞLI		
Çap	Art. No	TL/Adet	Çap	Art. No	TL/Adet
1/2"		19.300	15		21.170
3/4"		19.300	20		22.260
1"		20.340	25		25.910

Montaj pozisyonu yatay veya dikey olarak değiştirilebilir.

Gövde ve Kapak	: GGG40.3 Sfero Döküm
İç Aksam ve Şamandıra	: Paslanmaz Çelik
Maks. Çalışma Basıncı	: 16 bar
Maks. Çalışma Sıcaklığı	: 250 °C
ΔP	: 4.5 / 10 / 14 bar

Şamandıralı Kondenstop / Bimetalik Hava Tahliyeli



TS-EN 26948
standardına
uygundur.

SK-51 B DIŞLI			SK-51 B FLANŞLI		
Çap	Art. No	TL/Adet	Çap	Art. No	TL/Adet
1/2"	703200103100	21.300	15	703200103110	22.360
3/4"	703200103104	21.300	20	703200103110	22.715
1"	703200103107	22.050	25	703200103116	26.095

Montaj pozisyonu yatay veya dikey olarak değiştirilebilir.

Gövde ve Kapak	: GGG40.3 Sfero Döküm
İç Aksam ve Şamandıra	: Paslanmaz Çelik
Maks. Çalışma Basıncı	: 16 bar
Maks. Çalışma Sıcaklığı	: 250 °C
ΔP	: 4.5 / 10 / 14 bar

Şamandıralı Kondenstop / Termostatik Hava Tahliyeli

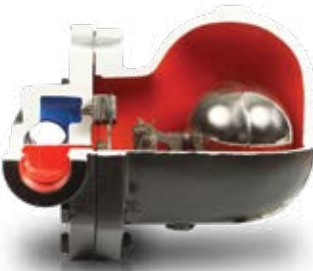

TS-EN 26948
standardına
uygundur.

SK-50 DIŞLI			SK-50 FLANŞLI		
Çap	Art. No	TL/Adet	Çap	Art. No	TL/Adet
1"	703200201007	23.395	25	703200202007	26.715
1 1/4"	703200201010	61.865	32	703200202010	68.475
1 1/2"	703200201013	62.300	40	703200202013	68.710
2"	703200201016	77.225	50	703200202016	85.240

Gövde ve Kapak	: GG-25 Pik Döküm
İç Aksam ve Şamandıra	: Paslanmaz Çelik
Maks. Çalışma Basıncı	: 16 bar
Maks. Çalışma Sıcaklığı	: 250 °C
ΔP	: 4.5 / 10 / 14 bar

KONDENSTOPLAR

Şamandıralı Kondenstop / Bimetalik Hava Tahliyesi

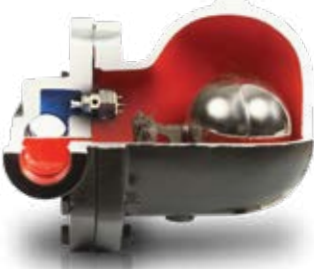

TS-EN 26948
standardına
uygundur.

SK-50 B DİŞLİ			SK-50 B FLANŞLI		
Çap	Art. No	TL/Adet	Çap	Art. No	TL/Adet
1"	703200202386	49.910	25	703200202390	53.385
1 ^{1/4} "	703200202387	76.610	32	703200202391	83.685
1 ^{1/2} "	703200202388	76.940	40	703200202392	84.210
2"	703200202389	88.890	50	703200202393	97.060

Gövde ve Kapak : GG-25 Pik Döküm
İç Aksam ve Şamandıra : Paslanmaz Çelik
Maks. Çalışma Basıncı : 16 bar
Maks. Çalışma Sıcaklığı : 250 °C
ΔP : 4.5 / 10 / 14 bar

Şamandıralı Kondenstop / Termostatik Hava Tahliyesi

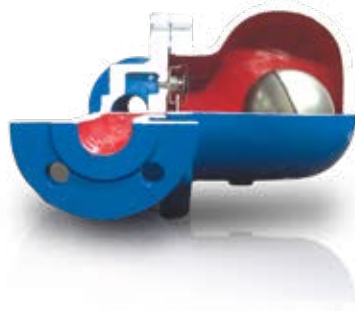

TS-EN 26948
standardına
uygundur.

SK-55 DİŞLİ			SK-55 FLANŞLI		
Çap	Art. No	TL/Adet	Çap	Art. No	TL/Adet
1 ^{1/4} "	703200201071	49.670	32	703200202021	56.235
1 ^{1/2} "	703200201074	52.120	40	703200202024	56.650
2"	703200201077	60.690	50	703200202027	68.745

Gövde ve Kapak : GG-25 Pik Döküm
İç Aksam ve Şamandıra : Paslanmaz Çelik
Maks. Çalışma Basıncı : 16 bar
Maks. Çalışma Sıcaklığı : 250 °C
ΔP : 4.5 / 10 / 14 bar

Şamandıralı Kondenstop / Gözetleme Camlı ve Filtreli



TS-EN 26948
standardına
uygundur.

SK-55L FİLTRELİ DİŞLİ / FLANŞLI					
Çap	Art. No	TL/Adet	Çap	Art. No	TL/Adet
1 ^{1/4} "	703200201081	66.580	32	703200202031	68.330
1 ^{1/2} "	703200201084	67.250	40	703200202034	69.000
2"	703200201087	74.370	50	703200202037	85.760

Montaj pozisyonu yatay veya dikey olarak değiştirilebilir.

SK-55LC GÖZETLEME CAMLI VE FİLTRELİ DİŞLİ / FLANŞLI					
Çap	Art. No	TL/Adet	Çap	Art. No	TL/Adet
1 ^{1/4} "	703200201081	73.230	32	703200202031	75.160
1 ^{1/2} "	703200201084	73.970	40	703200202034	75.900
2"	703200201087	81.800	50	703200202037	94.330

Gövde ve Kapak : GGG40.3 Sfero Döküm
İç Aksam ve Şamandıra : Paslanmaz Çelik
Maks. Çalışma Basıncı : 16 bar
Maks. Çalışma Sıcaklığı : 250 °C
ΔP : 4.5 / 10 / 14 bar
Gözetleme Camı : Borosilikat

KONDENSTOPLAR

Şamandıralı Kondenstop / Termostatik Hava Tahliyesi

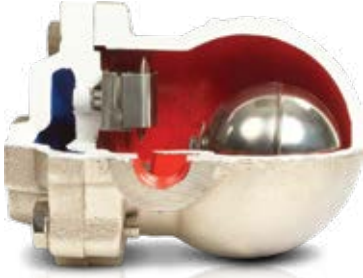

TS-EN 26948
standardına
uygundur.

SK-61 DIŞLI			SK-61 FLANŞLI		
Çap	Art. No	TL/Adet	Çap	Art. No	TL/Adet
1/2"	703200105001	41.260	15	703200105101	47.430
3/4"	703200105004	41.260	20	703200105104	59.600
1"	703200105007	52.895	25	703200105107	71.050
1 1/4"	703200105020		32	703200105201	
1 1/2"	703200105023	Fiyat sorunuz	40	703200105204	Fiyat sorunuz
2"	703200105026		50	703200105207	

Gözetleme camlı modellerimiz için fiyat sorunuz.
Buhar kilidi çözücü sistemli ürün modeli için fiyat sorunuz.

Gövde ve Kapak	: AISI 316 Paslanmaz Çelik
İç Aksam ve Şamandıra	: Paslanmaz Çelik
Maks. Çalışma Basıncı	: 25 bar
Maks. Çalışma Sıcaklığı	: 250 °C
ΔP	: 4.5 / 10 / 14 bar

Şamandıralı Kondenstop / Termostatik Hava Tahliyesi

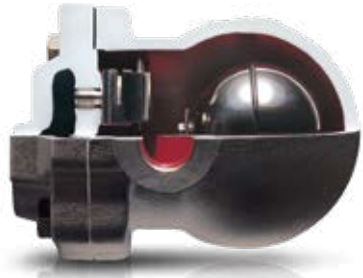

TS-EN 26948
standardına
uygundur.

SK-70 DIŞLI			SK-70 FLANŞLI		
Çap	Art. No	TL/Adet	Çap	Art. No	TL/Adet
1/2"	703200105111	24.350	15	703200105120	37.925
3/4"	703200105114	24.350	20	703200105123	43.825
1"	703200105117	36.780	25	703200105126	47.080
1 1/4"	703200105188		32	703200105180	
1 1/2"	703200105191	Fiyat sorunuz	40	703200105183	Fiyat sorunuz
2"	703200105194		50	703200105186	

Gözetleme camlı modellerimiz için fiyat sorunuz.
Buhar kilidi çözücü sistemli ürün modeli için fiyat sorunuz.

Gövde ve Kapak	: Çelik Döküm
İç Aksam ve Şamandıra	: Paslanmaz Çelik
Maks. Çalışma Basıncı	: 25 bar
Maks. Çalışma Sıcaklığı	: 250 °C
ΔP	: 4.5 / 10 / 14 bar

Ters Kovalı Kondenstop



BT-16 DIŞLI		
Çap	Art. No	TL/Adet
1/2" 5,4 bar	703460010100	13.260
3/4" 5,4 bar	703460010103	13.700
1" 5,4 bar	703460010106	15.850
1/2" 8,5 bar	703460010101	13.260
3/4" 8,5 bar	703460010104	13.700
1" 8,5 bar	703460010107	15.850
1/2" 15,5 bar	703460010102	13.260
3/4" 15,5 bar	703460010105	13.700
1" 15,5 bar	703460010108	15.850

BT-16 FLANŞLI		
Çap	Art. No	TL/Adet
DN15 5,4 bar	703460010109	14.750
DN20 5,4 bar	703460010112	15.670
DN25 5,4 bar	703460010115	16.335
DN15 8,5 bar	703460010110	14.750
DN20 8,5 bar	703460010113	15.670
DN25 8,5 bar	703460010116	16.335
DN15 15,5 bar	703460010111	14.750
DN20 15,5 bar	703460010114	15.670
DN25 15,5 bar	703460010117	16.335

Gövde ve Kapak	: GGG40 Sfero Döküm
İç Aksam ve Kova	: Paslanmaz Çelik
Maks. Çalışma Basıncı	: 16 bar
Maks. Çalışma Sıcaklığı	: 220 °C
ΔP	: 5.4 / 8.5 / 15.5 bar

TS-EN 26948
standardına
uygundur.



KONDENSTOPLAR

Termodinamik Kondenstop

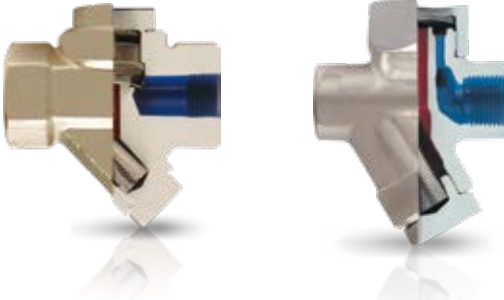

TS-EN 26948
standardına
uygundur.

TDK-45 DİŞLİ			TDK-45 FLANŞLI		
Çap	Art. No	TL/Adet	Çap	Art. No	TL/Adet
1/2"	703300101000	8.480	15	703300102000	14.300
3/4"	703300101001	8.480	20	703300102001	15.445
1"	703300101002	8.680	25	703300102002	16.155

TDK-71		
Çap	Art. No	TL/Adet
1/2"	708210111020	8.750
3/4"	708210111030	9.800
1"	708210111040	12.300

TDK-45

TDK-71

Gövde : Dövme Çelik
Kapak : Transmisyon Çelik
Süzgeç, Disk, Sit : Paslanmaz Çelik
Maks. Çalışma Basıncı : 40 bar
Maks. Çalışma Sıcaklığı : 400 °C
Min. İşletme Basıncı : 0.7 bar

Gövde : Paslanmaz Çelik
Kapak : Paslanmaz Çelik
Süzgeç, Disk, Sit : Paslanmaz Çelik
Maks. Çalışma Basıncı : 40 bar
Min. Çalışma Basıncı : 0.7 bar
Maks. Çalışma Sıcaklığı : 400 °C

Duyargalı Termodinamik Kondenstop



TS-EN 26948
standardına
uygundur.

TDK-45D DİŞLİ			TDK-45D FLANŞLI		
Çap	Art. No	TL/Adet	Çap	Art. No	TL/Adet
1/2"	703300201100	10.170	15	703300201106	17.160
3/4"	703300201101	10.170	20	703300201107	18.530
1"	703300201102	10.410	25	703300201108	19.380

Gövde : Dövme Çelik
Kapak : Transmisyon Çelik
Süzgeç, Disk, Sit : Paslanmaz Çelik
Maks. Çalışma Basıncı : 40 bar
Maks. Çalışma Sıcaklığı : 400 °C
Min. İşletme Basıncı : 0.7 bar

Bimetalik Kondenstop / Termostatik



TS-EN 26948
standardına
uygundur.

TK-1 DİŞLİ			TK-1 FLANŞLI		
Çap	Art. No	TL/Adet	Çap	Art. No	TL/Adet
1/2"	703400101000	20.480	15	703400102000	26.640
3/4"	703400101001	20.900	20	703400102001	29.100
1"	703400101002	21.045	25	703400102002	30.405
1 1/4"	703400101003	30.760	32	703400102003	32.300
1 1/2"	703400101004	31.490	40	703400102004	33.210
2"	703400101005	32.470	50	703400102005	35.700

Gövde ve Kapak : CC 22.8 Dövme Çelik
Bi Metal Plakalar : Paslanmaz Çelik
Filtre, Sit, Valf : Paslanmaz Çelik
Maks. Çalışma Basıncı : 40 bar
Maks. Çalışma Sıcaklığı : 400 °C

KONDENSTOPLAR

Termostatik Kondenstop



Gövde ve Kapak : Dövme Çelik
Filtre, Sit : Paslanmaz Çelik
Termostatik Kapsül : Hastelloy
Çekvalf : Paslanmaz Çelik
Maks. Çalışma Basıncı : 32 bar
Maks. Çalışma Sıcaklığı : 250 °C



TS-EN 26948
standartına
uygundur.

TKK-2Y DİŞLİ			TKK-2Y FLANŞLI		
Çap	Art. No	TL/Adet	Çap	Art. No	TL/Adet
1/2"	703100101000	13.160	15	703100102000	20.400
3/4"	703100101001	14.335	20	703100102001	21.330
1"	703100101002	17.050	25	703100102002	21.625

Duyargalı Termostatik Kondenstop



Gövde ve Kapak : Dövme Çelik
Filtre, Sit : Paslanmaz Çelik
Termostatik Kapsül : Hastelloy
Çekvalf : Paslanmaz Çelik
Maks. Çalışma Basıncı : 32 bar
Maks. Çalışma Sıcaklığı : 250 °C



TS-EN 26948
standartına
uygundur.

TKK-2YD DİŞLİ			TKK-2YD FLANŞLI		
Çap	Art. No	TL/Adet	Çap	Art. No	TL/Adet
1/2"	703100107000	15.790	15	703100107006	24.480
3/4"	703100107001	17.200	20	703100107007	25.600
1"	703100107002	20.460	25	703100107008	25.960

Termostatik Kondenstop



Gövde ve Kapak : Dövme Çelik
Filtre, Sit : Paslanmaz Çelik
Termostatik Kapsül : Paslanmaz Çelik
Çekvalf : Paslanmaz Çelik
Maks. Çalışma Basıncı : 32 bar
Maks. Çalışma Sıcaklığı : 250 °C



TS-EN 26948
standartına
uygundur.

TKK-2N DİŞLİ			TKK-2N FLANŞLI		
Çap	Art. No	TL/Adet	Çap	Art. No	TL/Adet
1/2"	703100001000	9.790	15	703100002000	16.990
3/4"	703100001001	11.735	20	703100002001	17.930
1"	703100001002	11.995	25	703100002002	18.365



Gövde ve Kapak : Dövme Çelik
Filtre, Sit : Paslanmaz Çelik
Termostatik Kapsül : Hastelloy
Maks. Çalışma Basıncı : 32 bar
Maks. Çalışma Sıcaklığı : 250 °C



TS-EN 26948
standartına
uygundur.

TKK-21 DİŞLİ		
Çap	Art. No	TL/Adet
3/8"	703100201000	7.450
1/2"	703100201001	7.450

KONDENSTOPLAR

Termostatik Kondenstop / Buhar Devrelerinden Hava Atıcı



Gövde ve Kapak : Paslanmaz Çelik
Termostatik Kapsül : Hastelloy
Maks. Çalışma Basıncı : 45 bar
Maks. Çalışma Sıcaklığı : 250 °C



TS-EN 26948
standartına
uygundur.

TKK-41 DİŞLİ			TKK-42 DİŞLİ		
Çap	Art. No	TL/Adet	Çap	Art. No	TL/Adet
1/2"	703100501001	6.695	1/2"	703100601001	7.650
3/4"	703100501002	6.695	3/4"	703100601002	7.650

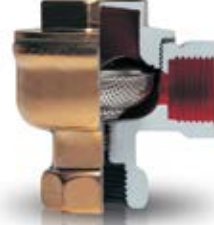

Gövde ve Kapak : Pirinç
Termostatik Kapsül : Hastelloy
Bağlantı : 1/2" Dişli
Maks. Çalışma Basıncı : 13 bar
Maks. Çalışma Sıcaklığı : 200 °C



TS-EN 26948
standartına
uygundur.

TKK-11 / TTK-61		
Çap	Art. No	TL/Adet
TKK-11	703100401000	7.370
TKK-61	703100301001	8.995

Termostatik Kondenstop / 3 Kapsüllü Tip



Gövde ve Kapak : Dövme Çelik
Filtre, Sit : Paslanmaz Çelik
Termostatik Kapsül : Hastelloy & Paslanmaz Çelik
Maks. Çalışma Basıncı : 32 bar
Maks. Çalışma Sıcaklığı : 250 °C



TS-EN 26948
standartına
uygundur.

TKK-3 DİŞLİ			TKK-3 FLANŞLI		
Çap	Art. No	TL/Adet	Çap	Art. No	TL/Adet
1/2"	703100701000	18.710	15	703100702000	22.690
3/4"	703100701001	19.100	20	703100702001	25.320
1"	703100701002	19.300	25	703100702002	26.705
1 1/4"	703100701003	30.070	32	703100702003	31.570
1 1/2"	703100701004	30.755	40	703100702004	32.300
2"	703100701005	31.900	50	703100702005	33.495

Termostatik Kondenstop / Süper Kondens Atıcı



Gövde ve Kapak : GGG40.3 Sfero Döküm
İç Aksam : Paslanmaz Çelik
Termostatik Kapsül : Hastelloy & Paslanmaz Çelik
Maks. Çalışma Basıncı : 21 bar
Maks. Çalışma Sıcaklığı : 250 °C



TS-EN 26948
standartına
uygundur.

HK-23		
Çap	Art. No	TL/Adet
50	703100902000	Fiyat sorunuz
65	703100902001	
80	703100902002	
100	703100902003	

Boşaltma kapasiteleri çapa bağlı olarak ayarlanabilir.

KONDENSTOPLAR

HTT-6 Hijyenik Buhar Kondenstobu



Alt ve üst gövde	: AISI 316 Paslanmaz Çelik
Kelepçe	: AISI 304 Paslanmaz Çelik
Conta	: Teflon
Maks. Basınç(PMA)	: 10 bar
Maks. Sıcaklık(TMA)	: 179°C
Maks. Çalışma Basıncı(PMO)	: 6 bar
Maks. Çalışma Sıcaklığı(TMO)	: 165°C
Min. Çalışma Sıcaklığı(TMO)	: 0°C



HTT-6		
DN	Art. No	TL/Adet
1/2"	703101001000	16.770
3/4"	703101001001	17.105
1"	703101001002	17.870

Vakum Kırıcı



Gövde ve Kapak	: MS 58 Piriç	VK-70	VK-71
İç Aksam	: Komple Paslanmaz Çelik		Paslanmaz Çelik
Bağlantı	: Dişli		Komple Paslanmaz Çelik
Maks. Çalışma Basıncı	: 16 bar		Dişli
Maks. Çalışma Sıcaklığı	: 260 °C		25 bar
Min. ΔP Açma Basıncı	: 0,17 bar		400 °C
			0,17 bar

VK-70		
Çap	Art. No	TL/Adet
1/2"	703100801000	4.040

VK-71		
Çap	Art. No	TL/Adet
1/2"	703100801005	4.650



Hava Devrelerinden Sıvı Atıcı



Gövde ve Kapak	: GGG40.3 Sfero Döküm
İç Aksam ve Şamandıra	: Paslanmaz Çelik
Maks. Çalışma Basıncı	: 16 bar
Maks. Çalışma Sıcaklığı	: 250 °C



TS-EN 26948 standardına uygundur.

SA-51 DİŞLİ			SA-50 DİŞLİ		
Çap	Art. No	TL/Adet	Çap	Art. No	TL/Adet
1/2"	703280101001	19.040	1"	703280201007	25.640
3/4"	703280101004	19.470	1 1/4"	703280201010	62.735
1"	703280101011	19.995	1 1/2"	703280201013	63.165
			2"	703280201016	76.400
SA-51 FLANŞLI			SA-50 FLANŞLI		
Çap	Art. No	TL/Adet	Çap	Art. No	TL/Adet
15	703280102001	20.270	25	703280202007	28.830
20	703280102004	21.740	32	703280202010	62.870
25	703280102008	24.585	40	703280202013	69.165
			50	703208202016	84.380

Otomatik Hava Tahliye Vanası



Gövde	: Nikel Kaplı Piriç
Conta	: EPDM & NBR
Şamandıra	: Polipropilen Reçine
Dişli Bağlantı	: 1/2"
Maks. Akışkan Sıcaklığı	: 110 °C
Maks. Çalışma Basıncı	: 10 bar



HA-10		
Çap	Art. No	EURO/Adet
1/2"	708275051020	22

Ürünün gövdesi üzerine 6 mm Dişli By Pass deliği delinerek sevk edilmektedir.
Paslanmaz ve Çelik gövdeli ürün modelleri için fiyat sorunuz.

KONDENSTOPLAR

Hava Devrelerinden Sıvı Atıcı



TS-EN 26948
standardına
uygundur.

SA-52 DİŞLİ		
Çap	Art. No	TL/Adet
1/2"	703280102021	17.350

SA-62 DİŞLİ		
Çap	Art. No	TL/Adet
1/2"	703280105021	29.890

Gövde ve Kapak : GGG40.3 Sfero Döküm
İç Aksam ve Şamandıra : Paslanmaz Çelik
Maks. Çalışma Basıncı : 16 bar
Maks. Çalışma Sıcaklığı : 200 °C

Gövde ve Kapak : AISI 316 Paslanmaz Çelik
İç Aksam ve Şamandıra : Paslanmaz Çelik
Maks. Çalışma Basıncı : 25 bar
Maks. Çalışma Sıcaklığı : 250 °C

Sıvı Devrelerinden Hava Atıcı



TS-EN 26948
standardına
uygundur.

HA-52 DİŞLİ		
Çap	Art. No	TL/Adet
1/2"	703250103001	14.460

HA-62 DİŞLİ		
Çap	Art. No	TL/Adet
1/2"	703250103017	24.990

Gövde ve Kapak : GGG40.3 Sfero Döküm
İç Aksam ve Şamandıra : Paslanmaz Çelik
Maks. Çalışma Basıncı : 16 bar
Maks. Çalışma Sıcaklığı : 200 °C

Gövde ve Kapak : AISI 316 Paslanmaz Çelik
İç Aksam ve Şamandıra : Paslanmaz Çelik
Maks. Çalışma Basıncı : 25 bar
Maks. Çalışma Sıcaklığı : 250 °C

Sıvı Devrelerinden Hava Atıcı



TS-EN 26948
standardına
uygundur.

HA-51 DİŞLİ			HA-50 DİŞLİ		
Çap	Art. No	TL/Adet	Çap	Art. No	TL/Adet
1/2"	703250101001	14.715			
3/4"	703250101004	14.715			
1"	703250101011	15.665	1"	703250201007	20.390

HA-51 FLANŞLI			HA-50 FLANŞLI		
Çap	Art. No	TL/Adet	Çap	Art. No	TL/Adet
15	703250102001	15.940			
20	703250102004	17.355			
25	703250102008	20.535	25	703250202007	24.640

Paslanmaz ve Çelik gövdeli ürün modelleri için fiyat sorunuz.

Gövde ve Kapak : GGG40.3 Sfero Döküm
İç Aksam ve Şamandıra : Paslanmaz Çelik
Maks. Çalışma Basıncı : 16 bar
Maks. Çalışma Sıcaklığı : 250 °C

KONDENSTOPLAR

Akış Göstergesi



Gövde	: GG-25 Pik Döküm
Kapak	: GG-25 Pik Döküm
Cam	: Tempered Sodalime Glass (maks. 150 °C), (Opsiyonel 300 °C)
Sızdırmazlık Contaları	: PTFE
Bağlantı	: Dişli / Flanşlı
Maks. Çalışma Basıncı	: 16 bar
Çalışma Sıcaklığı	: -30 + 150 °C



AG-10 DİŞLİ			AG-10 FLANŞLI		
Çap	Art. No	TL/Adet	Çap	Art. No	TL/Adet
1/2"	708284000015	4.010	15	708284001015	5.050
3/4"	708284000020	4.180	20	708284001020	5.295
1"	708284000025	4.465	25	708284001025	5.615
1 1/4"	708284000032	5.485	32	708284001032	7.155
1 1/2"	708284000040	5.735	40	708284001040	7.520
2"	708284000050	7.185	50	708284001050	9.605

Daha yüksek sıcaklıklar için müşteri temsilcimizle görüşünüz.

Kondenstop Kontrol Gövdesi (T-KON 20) ve Cihazı (T-KON 21)



Gövde	: GGG40.3 Stefo Döküm
İç Aksam	: Paslanmaz Çelik
Conta	: PTFE
Maks. Çalışma Basıncı	: 16 bar
Maks. Çalışma Sıcaklığı	: 240 °C



T-KON 20 DİŞLİ			T-KON 20 FLANŞLI		
Çap	Art. No	TL/Adet	Çap	Art. No	TL/Adet
1/2"	703650200000	4.840	15	703650100000	7.370
3/4"	703650200001	4.970	20	703650100001	7.600
1"	703650200002	6.625	25	703650100002	7.880
1 1/4"	703650200003	11.530	32	703650100003	15.175
1 1/2"	703650200004	11.530	40	703650100004	15.370
2"	703650200005	13.350	50	703650100005	17.075

T-KON 21	
Art. No	TL/Adet
703650200015	20.470

Kondenstop Test Vanası KTV-10



Gövde	: AISI 304 Paslanmaz Çelik
Küre	: AISI 304 Paslanmaz Çelik
Conta	: PTFE
Maks. Çalışma Basıncı	: 40 bar
Maks. Çalışma Sıcaklığı	: 180 °C



KTV-10 DİŞLİ			KTV-10 FLANŞLI		
Çap	Art. No	TL/Adet	Çap	Art. No	TL/Adet
1/2"	703989001000	5.190	15	703989002000	11.250
3/4"	703989001002	6.330	20	703989002002	14.985
1"	703989001004	7.890	25	703989002004	18.625
1 1/4"	703989001006	9.605	32	703989002006	25.105
1 1/2"	703989001008	12.630	40	703989002008	29.385
2"	703989001010	16.535	50	703989002010	39.390

KONDENSTOPLAR

A-STMD Göstergeli Kondenstop İzleme Cihazı



Fiyat sorunuz.

A-STM Kondenstop İzleme Cihazı

Cihaz Çalışma Sıcaklığı : 70 °C

Çıkış : Led Göstergesi (Opsiyonel Bluetooth Bağlantı)
Röle ile hata bildirimi, SPST (Röle çıkışından kablo ile PLC'ye de bağlantı yapılabilir)

Ölçüm Sıcaklık Aralığı : 25-250 °C

Ölçüm Yapılabilen Su

İletkenlik Aralığı : 1,5-15 µS/cm

* Kondenstoptaki kaçağı ve tıkanıklığı tespit eder.

A-STM D Kondenstop İzleme Cihazı / Display

Cihaz Çalışma Sıcaklığı : 70 °C

Çıkış : Display ve Led Göstergesi (Opsiyonel Bluetooth Bağlantı)
Röle ile hata bildirimi, SPDT (Röle çıkışından kablo ile PLC'ye de bağlantı yapılabilir)

Ölçüm Sıcaklık Aralığı : 25-250 °C

Ölçüm Yapılabilen Su

İletkenlik Aralığı : 1,5-15 µS/cm

*Kondenstoptaki kaçağı ve tıkanıklığı tespit eder. İlaveten anlık sıcaklık ölçümü yapar.

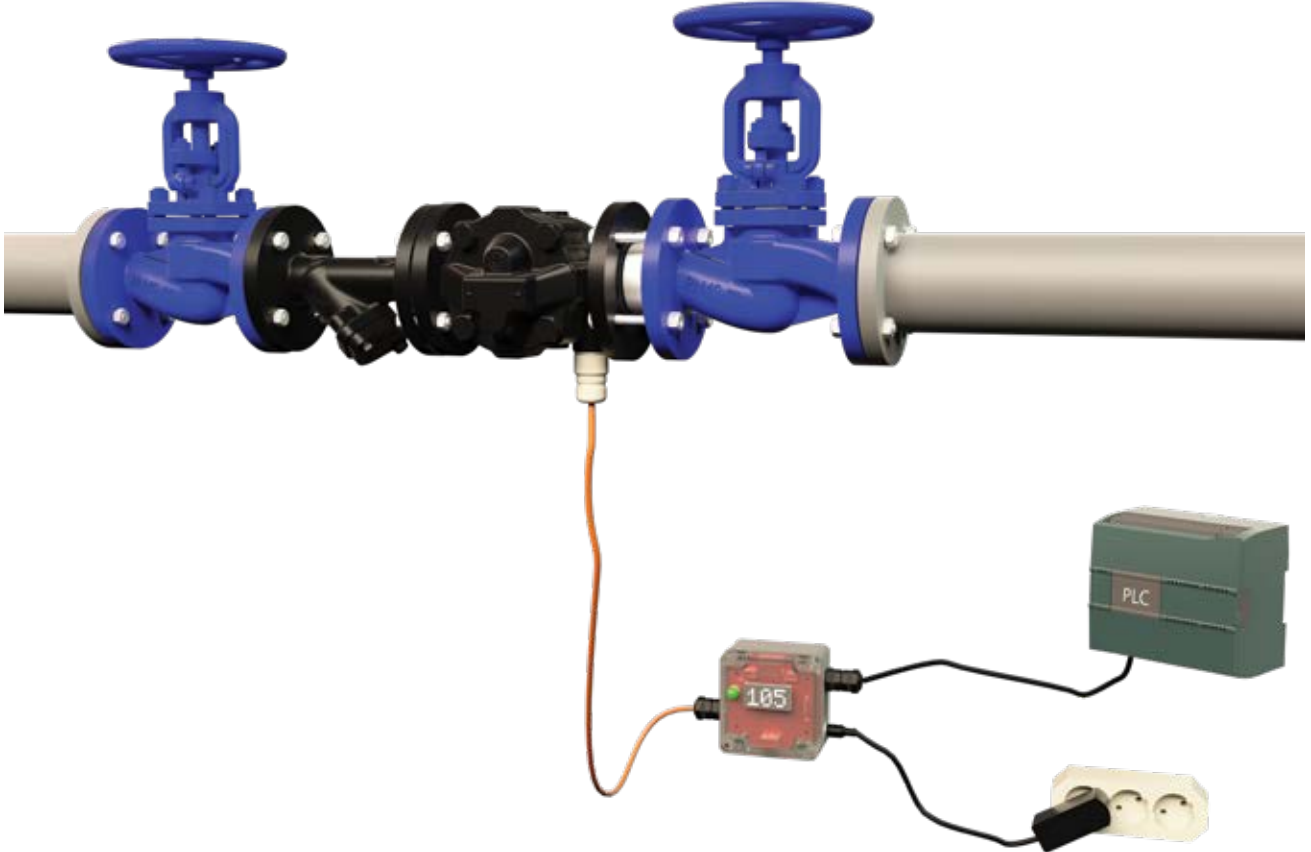

KONDENSTOPLAR

Buhar Separatörü / SPR



SPR-16			SPR-25			SPR-40		
Çap	Art. No	PN 16 TL/Adet	Çap	Art. No	PN 25 TL/Adet	Çap	Art. No	PN 40 TL/Adet
15	708400000415	14.650	15	708400100424	20.400	15	708400200415	20.400
20	708400000420	14.900	20	708400100430	27.930	20	708400200420	27.930
25	708400000425	15.520	25	708400100432	37.975	25	708400200425	37.975
32	708400000432	19.655	32	708400100433	45.190	32	708400200432	45.190
40	708400000436	21.245	40	708400100434	46.445	40	708400200436	46.445
50	708400000440	27.535	50	708400100436	62.140	50	708400200440	62.140
65	708400000444	30.685	65	708400100440	79.085	65	708400200444	79.085
80	708400000448	35.410	80	708400100444	96.030	80	708400200448	96.030
100	708400000450	48.785	100	708400100448	122.795	100	708400200450	122.795
125	708400000452	61.350	125	708400100452	164.350	125	708400200452	164.350
150	708400000454	76.210	150	708400100456	198.155	150	708400200454	198.155
200	708400000460	110.920	200	708400100460	269.995	200	708400200460	269.995

Gövde	: Karbon Çelik (Opsiyonel Paslanmaz Çelik)
İç Aksam	: Paslanmaz Çelik
Bağlantı	: Flanşlı (Opsiyonel Dişli)
Maks. Çalışma Sıcaklığı	: 250 °C
Basınç Sınıfı	: PN 16 / PN 25 / PN 40
Bağlantı Şekli	: Dikey / Yatay

Pnömatik Pistonlu Vana / On-Off



PKV-50			
Çap	Art. No	USD/Adet	Kvs (m ³ /h)
1/2"	708040010005	185	4,70
3/4"	708040010010	190	9,50
1"	708040010015	275	18,10
1 1/4"	708040010020	390	23,10
1 1/2"	708040010025	440	32,90
2"	708040010030	505	52,80

Tek etkili, normalde kapalıdır.

Gövde	: AISI 316 Paslanmaz Çelik
Bağlantı	: Dişli
Conta	: PTFE
Maks. Çalışma Sıcaklığı	: 180 °C
Basınç Sınıfı	: PN 16
Hava Besleme Basınç Aralığı	: 3-8 bar

• EURO/Adet ve USD/Adet olan fiyatlarımızın TL karşılıkları fatura tarihindeki Merkez Bankası döviz satış kuru üzerinden hesaplanacaktır.

KONDENSTOPLAR

Pilot Tesirli Basınç Düşürücü



Gövde	: GGG40.3 Sfero Döküm
Ana Valf Sit	: Paslanmaz Çelik
Pilot Valf Sit	: Paslanmaz Çelik
Diyafram	: Paslanmaz Çelik
Bağlantı	: Flanşlı
Maks. Sıcaklık	: 220 °C
Maks. Giriş Basıncı	: 20 bar
Ayar Sahası	: Sarı Yay (0,2-1,5 bar) / Yeşil Yay (1-14 bar)
Kullanılan Akışkan	: Buhar, Hava

DN	Art. No	USD/Adet
15	708040300005	2.620
20	708040300010	2.650
25	708040300015	3.000
32	708040300020	3.290
40	708040300025	3.405
50	708040300030	4.395
65	708040300035	Fiyat sorunuz
80	708040300040	
100	708040300045	
125	708040300050	
150	708040300055	

Direkt Tesirli Basınç Düşürücü



Gövde	: Dökme Bronz
Mil, Sit	: Paslanmaz Çelik
Körük	: Fosfor Bronz
Bağlantı	: Dişli
Maks. Sıcaklık	: 210 °C
Maks. Giriş Basıncı	: 17 bar
Ayar Sahası	: (0,2-1 bar) / (0,5-4 bar) / (3,5-10 bar)
Kullanılan Akışkan	: Buhar, Hava



Gövde	: GGG40.3 Sfero Döküm
Mil, Sit, Filtre	: Paslanmaz Çelik
Bağlantı	: Dişli
Basınç Sınıfı	: PN 25
Maks. Dizayn Sıcaklığı	: 210 °C
Ayar Sahası	: 0,14-1,70 bar / 1,40-4,00 bar / 3,50-8,60 bar
Maks. Giriş Basıncı	: 19 bar
Maks. Çıkış Basıncı	: 8,6 bar



AGD-30 DIŞLI		
DN	Art. No	USD/Adet
1/2"	708262906015	1.135
3/4"	708262906020	1.155
1"	708262906025	1.195
1 1/2"	708262906040	4.200
2"	708262906050	4.360

BDV-25 DIŞLI		
DN	Art. No	TL/Adet
1/2"	703750100000	12.110
3/4"	703750100001	12.650
1"	703750100002	13.020

• EURO/Adet ve USD/Adet olan fiyatlarımızın TL karşılıkları fatura tarihindeki Merkez Bankası döviz satış kuru üzerinden hesaplanacaktır.

KONDENSTOPLAR

Buhar Sayacı



Ölçülebilir Akışkan	Sıvı, gaz, buhar
Hassasiyet	%0.5 sıvı, %1.0 gaz, ops. Türkak kalibrasyon ile %0.2
Ölçme Aralığı	0.3-7 m/sn hız sıvı, 2-70 m/sn hız gaz
Basınç Dayanımı	4-100 bar (Standart 6/10/16/25 bar)
Çalışma Sıcaklığı (Ortam)	20 °C +70 °C LCD göstergeli, -40 °C +85 °C göstergesiz
Çıkış	4-20mA ops. hart göstergeli Model, Pulse göstergesiz, ops. RS485 Modbus

BUHAR SAYACI / WAFER TİP		
DN	Art. No	EURO/Adet
15	708440000015	6.175
20	708440000020	6.175
25	708440000025	6.175
32	708440000032	6.175
40	708440000040	6.255
50	708440000050	6.255
65	708440000065	6.320
80	708440000080	6.575
100	708440000100	6.850
125	708440000125	6.930
150	708440000150	7.525
200	708440000200	9.030
250	708440000250	10.575
300	708440000300	11.960

BUHAR SAYACI / FLANŞLI TİP		
DN	Art. No	EURO/Adet
15	708440001015	6.495
20	708440001020	6.655
25	708440001025	6.735
32	708440001032	6.890
40	708440001040	7.010
50	708440001050	7.010
65	708440001065	7.325
80	708440001080	7.325
100	708440001100	7.880
125	708440001125	8.040
150	708440001150	8.870
200	708440001200	11.485
250	708440001250	14.535
300	708440001300	16.670



AKIŞ BİLGİSAYARI		
Tip	Art. No	EURO/Adet
	708440010001	950

Elektromanyetik Debimetre



Fiyat sorunuz.

Ölçüm Aralığı	: 0,11 - 11,3 m ³ /h
Ölçüm Sahası	: İletken Sıvılar
Gövde Materyali	: ST37 Siyah Çelik + Korozyona Dayanıklı Boya
Hassasiyet	: %0.5 veya %0.25 (Türkak Akredite)
Sıcaklık	: -10°C ... +80°C Kauçuk / -20°C ... + 180°C Teflon
Nem	: %5-%95
Ölçülebilir Minimum İletkenlik	: 20 µS/cm Su, 5 µS/cm Diğer Sıvılar
Bağlantı	: Flanş Bağlantı (Ops. Clamb Bağlantı)
Basınç	: 4MPa, 1.6MPa, 1.0MPa
Çap	: DN10 - DN2200

Ultrasonik Debimetre



Fiyat sorunuz.

Çalışma	: Tam dolu borularda içinde %1'den daha az katı partikül ve gaz kabarcığı içeren temiz sıvılar için
Transmitter Hassasiyet	: % ±1 den daha iyi, Lineerlik: %±0.5, Kararlılık: %± 0.2
Besleme	: 24 VDC
Çıkışlar	: 4-20 mA, Puls, Röle
Çalışma sıcaklığı	: -20...110 °C
Sensörler Çalışma Sıcaklığı	: Standart sensörler için; -30...+90°C, Yüksek sıcaklık sensörleri için; -30...+160°C
Ölçüm Aralığı	: 0,01...30m ³ /sn
Doğruluk	: 0.5%'ten daha iyi
Ölçüm Periyodu	: 500 ms
Çap	: DN15 - DN6000

• EURO/Adet ve USD/Adet olan fiyatlarımızın TL karşılıkları fatura tarihindeki Merkez Bankası döviz satış kuru üzerinden hesaplanacaktır.

KONDENSTOPLAR

Ayvaz Kütlesel (Coriolis) Debimetre



Ölçüm	: Kütlesel debi ölçümü, hacimsel debi ölçümü ve yoğunluk ölçümü
Tasarım	: Benzersiz ölçüm hassasiyeti ve ölçüm kararlılığı
Montaj	: Ürün montajı kolay ve çevresel etkileri en aza indirecek şekilde tasarlanmıştır

Sensör Özellikleri

Hassasiyet	: ±0.1-0.5%
Yoğunluk	: ±0.3-3 g/cm ³
Sıcaklık	: -50 °C...+200 °C Standart, -200 °C...+300 °C Opsiyonel
Gövde	: S316L
Koruma	: Exd(ia) II C T6Gg



Fiyat sorunuz.

Ayvaz Paslanmaz Çelik Debimetre



Besleme	: 5-24VDC / 3.6V Lityum Pil
Ölçülebilir Akışkan	: Homojen temiz sıvılar, maks. 200 cst yoğunluk
Hassasiyet	: %0.5, Opsiyonel %0.2
Bağlantı	: Erkek dişli bağlantı / Flanş bağlantı
Gösterge	: Opsiyonel Lcd gösterge yüzdesel akış / Anlık debi/ Toplam debi
Basınç Dayanımı	: 16-63 bar
Nem Dayanımı	: %5-%95 Rh
Ortam	: %5-%95 Rh
Çalışma Sıcaklığı	: -20 °C +120 °C (Opsiyonel +150 °C)
Akışkan	: -20 °C +120 °C (Opsiyonel +150 °C)
Koruma Sınıfı	: IP65 / Exproof Ex dIBT4
Gövde Malzemesi	: Paslanmaz Çelik SS304 / SS316



Fiyat sorunuz.

Ayvaz Basınç Transmitterleri



Basınç Aralığı	: Min. -1/Maks. 2000 bar
Ölçme Prensibi	: Piezorezistif Ölçüm Hücresi
Akım Çıkışı	: 4-20 mA/4-20 mA+Hart/Opsiyonel 0-10V, (U-10V) 0,02A
Doğruluk	: Tam skalanın ≤ %0,2
İşletme Sıcaklığı	: -40 °C/135 °C
Besleme	: 10...36 VDC
Sensör	: Paslanmaz Çelik 316L, Seramik
Bağlantı	: G 1/4", G1/2", G1/2" Flush, Clamp, Flanş ve Diğer



Fiyat sorunuz.

KONDENSTOPLAR

Mekanik Kondens Pompası



Gövde	: AISI 316 Paslanmaz Çelik
İşletme Sıcaklığı	: +10/+200 °C
Maks. Kondens Atma	
Kapasitesi	: 10.000 kg/h
Maks. Beslenen Hava/Buhar	
Basıncı	: 8 bar
Bağlantı Tipi	: Flanşlı
Bağlantı Çapı	: DN50

ACOM MEKANİK KONDENS POMPASI

DN	Art. No	EURO/Adet
50	703290300100	Fiyat sorunuz



KONDENSTOP

Kondens Pompası

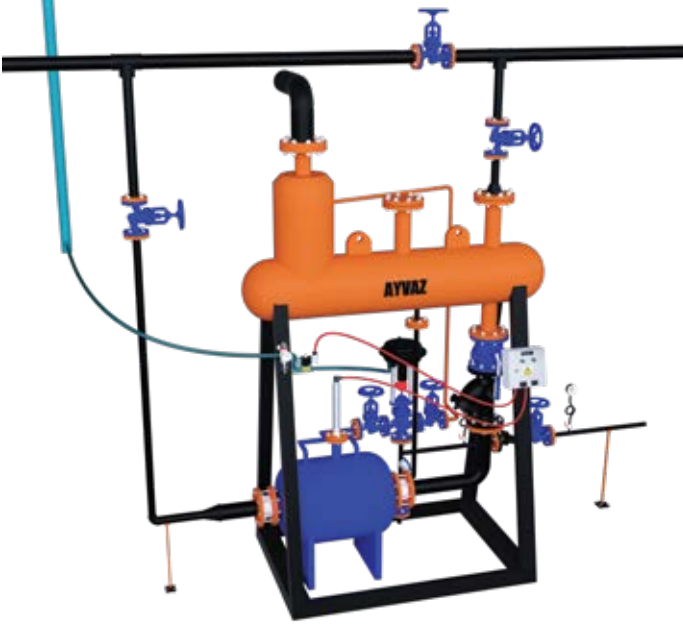

Kollektör ve Tank Malzemesi	: Karbon Çelik (Opsiyonel Komple Paslanmaz Çelik)
Besleme Buhar Basıncı Aralığı	: 2-10 bar
Besleme Hava Basıncı	: 4-6 bar
Güç Beslemesi	: 230 V AC, 50-60 Hz, Maks. 1A
Dizayn Basıncı	: 11 bar
Dizayn Sıcaklığı	: 187 °C
Bir Defada Tahliye Kapasitesi	: 25 lt
Buhar Tüketimi	: 3 kg/1000 kg kondens

ACOP KONDENS POMPASI / TEK POMPALI

DN	Art. No	EURO/Adet
ACOP 100i (550-775KG/H)	703290100100	Fiyat sorunuz
ACOP 200i (1150-1370 KG/H)	703290100200	
ACOP 300i (2550-3400KG/H)	703290100300	
ACOP 400i (3460-4510KG/H)	703290100400	
ACOP 500i (4520-6620KG/H)	703290100500	
ACOP 600i (11070-16470KG/H)	703290100600	

ACOP KONDENS POMPASI / ÇİFT POMPALI

DN	Art. No	EURO/Adet
ACOP 100i (550-775KG/H)	703290200100	Fiyat sorunuz
ACOP 200i (1150-1370 KG/H)	703290200200	
ACOP 300i (2550-3400KG/H)	703290200300	
ACOP 400i (3460-4510KG/H)	703290200400	
ACOP 500i (4520-6620KG/H)	703290200500	
ACOP 600i (11070-16470KG/H)	703290200600	



Fiyat sorunuz.

KONDENSTOPLAR

Flaş Buhar Geri Kazanım Sistemi

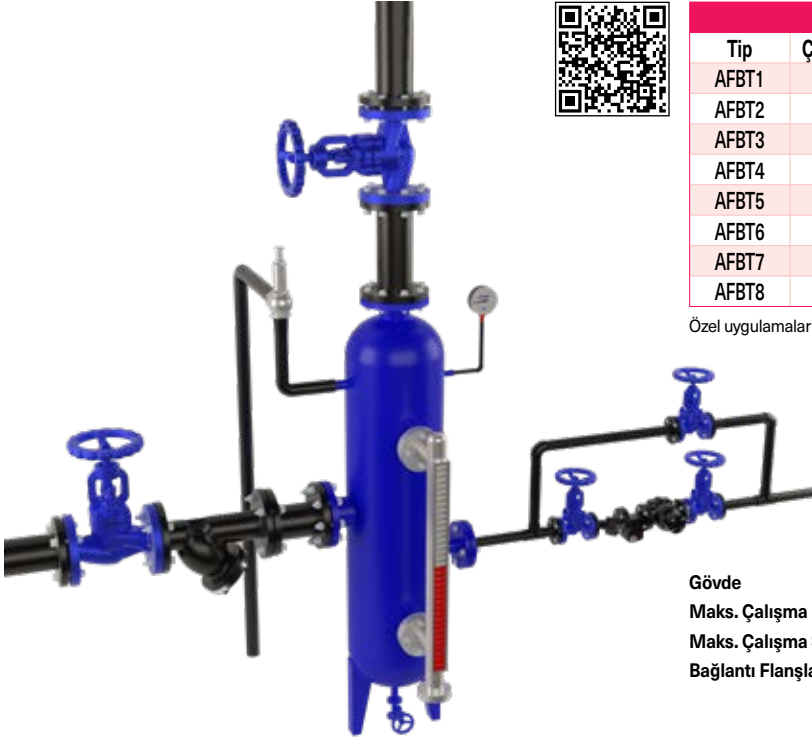

Tip	Çap (mm)	Yükseklik (mm)	Flaş Buhar kg/h	EURO/Adet
AFBT1	168	1400	225	Fiyat sorunuz
AFBT2	219	1500	450	
AFBT3	324	1550	900	
AFBT4	355	1550	1.150	
AFBT5	400	1650	1.800	
AFBT6	450	1650	2.050	
AFBT7	600	1650	3.200	
AFBT8	760	1650	5.100	

Özel uygulamalar için fiyat sorunuz.

Gövde : St 37 Karbon Çelik
Maks. Çalışma Basıncı : 13 bar
Maks. Çalışma Sıcaklığı : 200 °C
Bağlantı Flanşları : PN 16

Kompakt Deaeratör (Degazör)

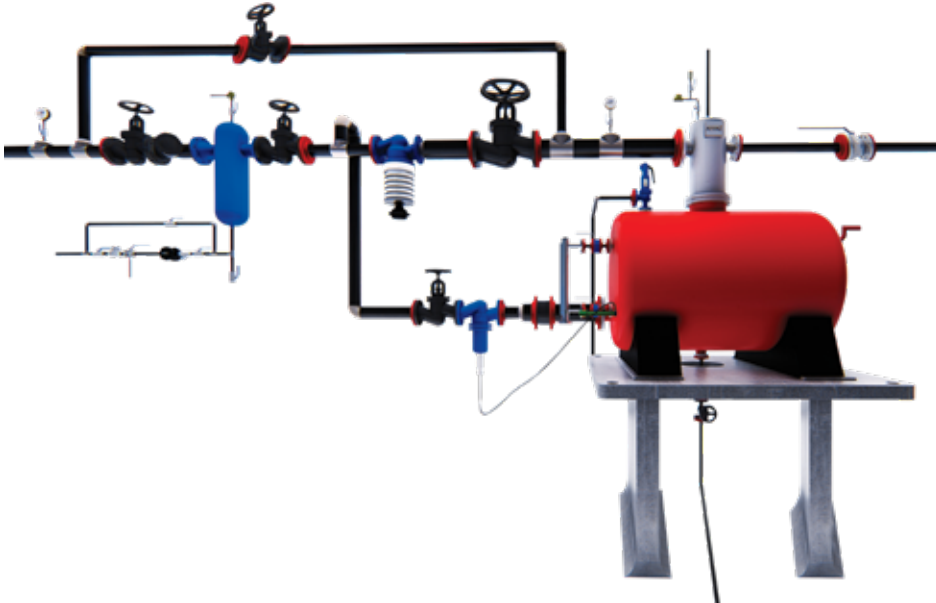

ASD		
Kondens Kapasitesi	Model	USD/Adet
5.000 kg/h	ASD 150-900	Fiyat sorunuz
	ASD 150-1050	
	ASD 150-1950	
10.000 kg/h	ASD 200-900	
	ASD 200-1050	
	ASD 200-1950	
20.000 kg/h	ASD 250-900	
	ASD 250-1050	
	ASD 250-1950	
30.000 kg/h	ASD 300-1950	
	ASD 300-1950	
	ASD 300-1950	

Fiyatlar yalnızca Kompakt Deaeratör ürünümüz için geçerlidir.

De-Aderatör Başlık : AISI 304 Paslanmaz Çelik
Daldırma Tüp : AISI 304 Paslanmaz Çelik
Dizayn Basıncı : 5 bar
Dizayn Sıcaklığı : 198 °C

• EURO/Adet ve USD/Adet olan fiyatlarımızın TL karşılıkları fatura tarihindeki Merkez Bankası döviz satış kuru üzerinden hesaplanacaktır.

KONDENSTOPLAR

Paket Eşanjör Sistemi



Fiyat sorunuz.

Gövde	: Karbon Çelik, Paslanmaz Çelik
Çalışma Basıncı	: 10/16/25 bar
Çalışma Sıcaklığı	: 120 °C (Ops. 158-200 °C)
Bağlantı	: Flanşlı - Dişli - Kaynak Boyunlu

Plakalı Eşanjör



Fiyat sorunuz.

Plaka Malzemesi	: AISI 316 Paslanmaz Çelik, Titanyum, Hastelloy
Gövde Malzemesi	: Karbon Çelik, AISI 304 Paslanmaz Çelik
Çalışma Basıncı	: 10/16/25 bar
Çalışma Sıcaklığı	: -10/+120 °C (ops. 158 °C)
Bağlantı	: Dişli / Flanşlı / Kaynak Boyunlu

• EURO/Adet ve USD/Adet olan fiyatlarımızın TL karşılıkları fatura tarihindeki Merkez Bankası döviz satış kuru üzerinden hesaplanacaktır.

KONDENSTOPLAR

Universal Kondenstop / BK-33 TD - BK-33 TK



BK-33 TD (TERMODİNAMİK)

Gövde	: Paslanmaz Dövme Çelik
Sit ve Disk	: AISI 420 Paslanmaz Çelik
Maks. Çalışma Basıncı	: 42 bar
Maks. Çalışma Sıcaklığı	: 315 °C
Bağlantı	: Dişli / Soketli

BK-33 TK (TERMOSTATİK)

Gövde	: Paslanmaz Dövme Çelik
Maks. Çalışma Basıncı	: 32 bar
Maks. Çalışma Sıcaklığı	: 240 °C
Maks. Fark Basıncı	: 21 bar
Bağlantı	: Dişli / Soketli

BK-33 TD (TERMODİNAMİK)

	BK-33	BK-43	BK-53	BK-54
Çap	TL/Adet	TL/Adet	TL/Adet	TL/Adet
1/2"	17.800	18.900	20.020	20.020
3/4"	17.800	18.900	20.020	20.020

BK-33 TK (TERMOSTATİK)

	BK-33	BK-43	BK-53	BK-54
Çap	TL/Adet	TL/Adet	TL/Adet	TL/Adet
1/2"	18.340	19.460	20.580	20.580
3/4"	18.340	19.460	20.580	20.580

BK-33 (Gövde + Trap)
BK-43 (Gövde + Trap + Tahliye Valfi)
BK-53 (Gövde + Trap + Tahliye Valfi + Test Valfi) (Soldan sağa)
BK-54 (Gövde + Trap + Tahliye Valfi + Test Valfi) (Sağdan sola)

Universal Kondenstop / BK-33 SK - BK-33 BM



BK-33 SK (ŞAMANDIRALI)

Gövde	: Paslanmaz Dövme Çelik
Maks. Çalışma Basıncı	: 32 bar
Maks. Çalışma Sıcaklığı	: 286 °C
Maks. Fark Basıncı	: 4.5-10-14 bar
Bağlantı	: Dişli / Soketli

BK-33 BM (BİMETALİK)

Gövde	: Paslanmaz Dövme Çelik
Maks. Çalışma Basıncı	: 32 bar
Maks. Çalışma Sıcaklığı	: 240 °C
Maks. Fark Basıncı	: 22 bar
Bağlantı	: Dişli / Soketli

BK-33 SK (ŞAMANDIRALI)

	BK-33	BK-43	BK-53	BK-54
Çap	TL/Adet	TL/Adet	TL/Adet	TL/Adet
1/2"	20.020	21.140	22.120	22.120
3/4"	20.020	21.140	22.120	22.120

BK-33 BM (BİMETALİK)

	BK-33	BK-43	BK-53	BK-54
Çap	TL/Adet	TL/Adet	TL/Adet	TL/Adet
1/2"	18.340	19.460	20.580	20.580
3/4"	18.340	19.460	20.580	20.580

BK-33 (Gövde + Trap)
BK-43 (Gövde + Trap + Tahliye Valfi)
BK-53 (Gövde + Trap + Tahliye Valfi + Test Valfi) (Soldan sağa)
BK-54 (Gövde + Trap + Tahliye Valfi + Test Valfi) (Sağdan sola)

KONDENSTOPLAR

Universal Kondenstop Vanası / BK-33



Gövde : AISI 304 Paslanmaz Çelik
Vana Grubu Volan ve Flanş : C 22.8
Vana Mili : AISI 304 Paslanmaz Çelik
Maks. Çalışma Basıncı : 50 bar
Maks. Çalışma Sıcaklığı : 400 °C



BK-33		
Çap		TL/Adet
1/2"		14.420
3/4"		14.420

Manifold / KT-13



Gövde : ASTM A105 Karbon Çelik
Maks. Çalışma Basıncı : 51 bar
Maks. Çalışma Sıcaklığı : 425 °C
KV Değeri : 1.8 m³/s



KT-13		
Çap		TL/Adet
1/2"		14.140
3/4"		14.140

De-Süperheater / ADES-10



Gövde Malzemesi : A 116 gr B 7A335 P11
Nozül Malzemesi : 316 Paslanmaz Çelik (Opsiyonel Diğer Malzemeler)
Basınç Sınıfı : PN16 / PN160 - ANSI 150 / ANSI 2500
Su Hattı Bağlantısı : DN15 ... DN50
Buhar Daldırma Hattı : DN100 ... DN250
Buhar Hat Çapı : DN150 ... DN500



Fiyat sorunuz.

YÜKSEK BASINÇ VANALARI

Ayvaz Gate Vana API 602



Gövde	: ASTM A105N Dövme Çelik
Kapak	: ASTM A105N Dövme Çelik
Sit	: Stellite 6
Disk:	: ASTM A182 F6A Paslanmaz Çelik
Basınç Sınıfı	: Class 800
Bağlantı	: Soket Kaynaklı

FGAV-10		
Çap	Art. No	USD/ADET
1/2"	708511101080401	95
3/4"	708511101080402	105
1"	708511101080403	145
1 1/4"	708511101080404	215
1 1/2"	708511101080405	285
2"	708511101080406	410

Ayvaz Gate Vana API 602



Gövde	: ASTM A182 F22 Alaşımli Dövme Çelik
Kapak	: ASTM A182 F22 Alaşımli Dövme Çelik
Sit	: Stellite 6
Disk:	: Stellite 6
Basınç Sınıfı	: Class 1500
Bağlantı	: Soket Kaynaklı

FGAV-20		
Çap	Art. No	USD/ADET
1/2"	708511104050601	425
3/4"	708511104050602	460
1"	708511104050603	620
1 1/4"	708511104050604	780
1 1/2"	708511104050605	1.250
2"	708511104050606	1.850

• USD/ADET ve USD/Adet olan fiyatlarımızın TL karşılıkları fatura tarihindeki Merkez Bankası döviz satış kuru üzerinden hesaplanacaktır.

*Farklı gövde,trim ve basınç sınıfları için fiyat sorunuz.

YÜKSEK BASINÇ VANALARI

Ayvaz Gate Vana API 600



Gövde	: ASTM A216 WCB Çelik Döküm
Kapak	: ASTM A216 WCB Çelik Döküm
Sit	: Stellite 6
Disk:	: ASTM A182 F6A Paslanmaz Çelik
Basınç Sınıfı	: Class 150
Bağlantı	: Flanşlı

CGAV-10		
Çap	Art. No	USD/ADET
2"	708511511080106	570
2 1/2"	708511511080107	730
3"	708511511080108	890
4"	708511511080109	1.270
5"	708511511080110	1.620
6"	708511511080111	1.980
8"	708511511080112	2.970
10"	708511511080113	4.400
12"	708511511080114	6.250
14"	708511511080115	9.850
16"	708511511080116	11.600

Ayvaz Gate Vana API 600



Gövde	: ASTM A217 WC6 Alaşımli Çelik Döküm
Kapak	: ASTM A217 WC6 Alaşımli Çelik Döküm
Sit	: Stellite 6
Disk:	: Stellite 6
Basınç Sınıfı	: Class 600
Bağlantı	: Alın Kaynaklı

CGAV-20		
Çap	Art. No	USD/ADET
2 1/2"	708511213050307	2.600
3"	708511213050308	3.275
4"	708511213050309	5.300
5"	708511213050310	9.500
6"	708511213050311	9.750
8"	708511213050312	16.000
10"	708511213050313	22.500
12"	708511213050314	32.500

• USD/ADET ve USD/Adet olan fiyatlarımızın TL karşılıkları fatura tarihindeki Merkez Bankası döviz satış kuru üzerinden hesaplanacaktır.

*Farklı gövde,trim ve basınç sınıfları için fiyat sorunuz.

YÜKSEK BASINÇ VANALARI

Ayvaz Glob Vana API 602



Gövde	: ASTM A105N Dövme Çelik
Kapak	: ASTM A105N Dövme Çelik
Sit	: Stellite 6
Disk:	: ASTM A182 F6A Paslanmaz Çelik
Basınç Sınıfı	: Class 800
Bağlantı	: Soket Kaynaklı

FGLV-10		
Çap	Art. No	USD/ADET
1/2"	708512101080401	100
3/4"	708512101080402	110
1"	708512101080403	150
1 1/4"	708512101080404	220
1 1/2"	708512101080405	290
2"	708512101080406	415

Ayvaz Glob Vana API 602



Gövde	: ASTM A182 F22 Alaşımli Dövme Çelik
Kapak	: ASTM A182 F22 Alaşımli Dövme Çelik
Sit	: Stellite 6
Disk:	: Stellite 6
Basınç Sınıfı	: Class 1500
Bağlantı	: Soket Kaynaklı

FGLV-20		
Çap	Art. No	USD/ADET
1/2"	708512104050601	450
3/4"	708512104050602	475
1"	708512104050603	630
1 1/4"	708512104050604	800
1 1/2"	708512104050605	1.300
2"	708512104050606	1.900

• USD/ADET ve USD/Adet olan fiyatlarımızın TL karşılıkları fatura tarihindeki Merkez Bankası döviz satış kuru üzerinden hesaplanacaktır.

*Farklı gövde,trim ve basınç sınıfları için fiyat sorunuz.

YÜKSEK BASINÇ VANALARI

Ayvaz Globe Vana API 623



Gövde	: ASTM A216 WCB Çelik Döküm
Kapak	: ASTM A216 WCB Çelik Döküm
Sit	: Stellite 6
Disk:	: ASTM A182 F6A Paslanmaz Çelik
Basınç Sınıfı	: Class 150
Bağlantı	: Flanşlı

CGLV-10		
Çap	Art. No	USD/ADET
2"	708512511080106	600
2 1/2"	708512511080107	800
3"	708512511080108	950
4"	708512511080109	1.400
5"	708512511080110	1.850
6"	708512511080111	2.300
8"	708512511080112	3.800
10"	708512511080113	6.600
12"	708512511080114	11.500

Ayvaz Çelik Küresel Vana ASME B16.34



Gövde	: ASTM A105 Dövme Çelik
Sit	: RPTFE C-Grafit
Küre:	: AISI316 Paslanmaz Çelik
Basınç Sınıfı	: CLASS 800
Bağlantı	: Soket Kaynaklı



FBAV-10		
Çap	Art. No	USD/ADET
1/2"	708515301180401	135
3/4"	708515301180402	180
1"	708515301180403	230
1 1/4"	708515301180404	350
1 1/2"	708515301180405	420
2"	708515301180406	525

Ayvaz Paslanmaz Küresel Vana ASME B16.34



Gövde	: ASTM A182 F316 Paslanmaz Çelik
Sit	: R-PTFE
Küre:	: AISI 316 Paslanmaz Çelik
Basınç Sınıfı	: CLASS 800
Bağlantı	: Soket Kaynaklı



FBAV-20		
Çap	Art. No	USD/ADET
1/2"	708515308180401	330
3/4"	708515308180402	460
1"	708515308180403	660
1 1/4"	708515308180404	1.050
1 1/2"	708515308180405	1.300
2"	708515308180406	1.600

• USD/ADET ve USD/Adet olan fiyatlarımızın TL karşılıkları fatura tarihindeki Merkez Bankası döviz satış kuru üzerinden hesaplanacaktır.

*Farklı gövde,trim ve basınç sınıfları için fiyat sorunuz.

YÜKSEK BASINÇ VANALARI

Ayvaz Çelik Küresel Vana API 6D

Gövde	: ASTM A216 WCB Çelik Döküm
Sit	: PTFE
Küre:	: CF8 Paslanmaz Çelik
Basınç Sınıfı	: Class 150
Bağlantı	: Flanşlı



CBAV-10		
Çap	Art. No	USD/ADET
2"	708515511180106	490
2 1/2"	708515511180107	775
3"	708515511180108	955
4"	708515511180109	1.550
5"	708515511180110	2.800
6"	708515511180111	3.600
8"	708515511180112	7.900
10"	708515511180113	17.900
12"	708515511180114	25.000

Ayvaz Paslanmaz Küresel Vana API 6D

Gövde	: CF8M Paslanmaz Çelik
Sit	: PTFE
Küre:	: CF8M Paslanmaz Çelik
Basınç Sınıfı	: Class 150
Bağlantı	: Flanşlı



CBAV-30		
Çap	Art. No	USD/ADET
2"	708515517180106	1.020
2 1/2"	708515517180107	1.620
3"	708515517180108	1.800
4"	708515517180109	2.900
5"	708515517180110	5.400
6"	708515517180111	6.600
8"	708515517180112	12.500
10"	708515517180113	27.000
12"	708515517180114	37.000

Ayvaz Çelik Küresel Vana API 6D

Gövde	: ASTM A216 WCB Çelik Döküm
Sit	: PTFE
Küre:	: CF8 Paslanmaz Çelik
Basınç Sınıfı	: Class 300
Bağlantı	: Flanşlı



CBAV-20		
Çap	Art. No	USD/ADET
2"	708515511180206	590
2 1/2"	708515511180207	960
3"	708515511180208	1.200
4"	708515511180209	1.850
5"	708515511180210	3.350
6"	708515511180211	4.400
8"	708515511180212	9.300
10"	708515511180213	19.000
12"	708515511180214	28.000

Ayvaz Paslanmaz Küresel Vana API 6D

Gövde	: CF8M Paslanmaz Çelik
Sit	: PTFE
Küre:	: CF8M Paslanmaz Çelik
Basınç Sınıfı	: Class 300
Bağlantı	: Flanşlı



CBAV-40		
Çap	Art. No	USD/ADET
2"	708515517180206	1.350
2 1/2"	708515517180207	2.250
3"	708515517180208	2.650
4"	708515517180209	4.000
5"	708515517180210	7.000
6"	708515517180211	9.000
8"	708515517180212	17.250
10"	708515517180213	31.500
12"	708515517180214	46.500

• USD/ADET ve USD/Adet olan fiyatlarımızın TL karşılıkları fatura tarihindeki Merkez Bankası döviz satış kuru üzerinden hesaplanacaktır.

*Farklı gövde, trim ve basınç sınıfları için fiyat sorunuz.

YÜKSEK BASINÇ VANALARI

Ayvaz Piston Tip Çekvalf API 602



FPCV-10		
Çap	Art. No	USD/ADET
1/2"	708513101080401	85
3/4"	708513101080402	95
1"	708513101080403	140
1 1/4"	708513101080404	170
1 1/2"	708513101080405	215
2"	708513101080406	340

Gövde	: ASTM A105N Dövme Çelik
Kapak	: ASTM A105N Dövme Çelik
Sit	: Stellite 6
Disk:	: ASTM A182 F6A Paslanmaz Çelik
Basınç Sınıfı	: Class 800
Bağlantı	: Soket Kaynaklı

Ayvaz Piston Tip Çekvalf API 602



FPCV-20		
Çap	Art. No	USD/ADET
1/2"	708513104050601	400
3/4"	708513104050602	425
1"	708513104050603	525
1 1/4"	708513104050604	700
1 1/2"	708513104050605	1.050
2"	708513104050606	1.650

Gövde	: ASTM A182 F22 Alaşımli Dövme Çelik
Kapak	: ASTM A182 F22 Alaşımli Dövme Çelik
Sit	: Stellite 6
Disk:	: Stellite 6
Basınç Sınıfı	: Class 1500
Bağlantı	: Soket Kaynaklı

• USD/ADET ve USD/Adet olan fiyatlarımızın TL karşılıkları fatura tarihindeki Merkez Bankası döviz satış kuru üzerinden hesaplanacaktır.

*Farklı gövde,trim ve basınç sınıfları için fiyat sorunuz.

YÜKSEK BASINÇ VANALARI

Ayvaz Swing Tip Çekvalf



CSCV-10		
Çap	Art. No	USD/ADET
2"	708513511080106	450
2 1/2"	708513511080107	560
3"	708513511080108	760
4"	708513511080109	1.100
5"	708513511080110	1.515
6"	708513511080111	1.770
8"	708513511080112	3.050
10"	708513511080113	4.550
12"	708513511080114	6.750

Gövde	: ASTM A216 WCB Çelik Döküm
Kapak	: ASTM A216 WCB Çelik Döküm
Sit	: Stellite 6
Disk:	: ASTM A182 F6A Paslanmaz Çelik
Basınç Sınıfı	: Class 150
Bağlantı	: Flanşlı

Ayvaz Swing Tip Çekvalf



CSCV-20		
Çap	Art. No	USD/ADET
2 1/2"	708513213050307	2.750
3"	708513213050308	3.100
4"	708513213050309	4.800
5"	708513213050310	8.700
6"	708513213050311	9.150
8"	708513213050312	16.400
10"	708513213050313	25.000

Gövde	: ASTM A217 WC6 Alaşımli Çelik Döküm
Kapak	: ASTM A217 WC6 Alaşımli Çelik Döküm
Sit	: Stellite 6
Disk:	: Stellite 6
Basınç Sınıfı	: Class 600
Bağlantı	: Alın Kaynaklı

• USD/ADET ve USD/Adet olan fiyatlarımızın TL karşılıkları fatura tarihindeki Merkez Bankası döviz satış kuru üzerinden hesaplanacaktır.

*Farklı gövde,trim ve basınç sınıfları için fiyat sorunuz.

YÜKSEK BASINÇ VANALARI

Ayvaz Pislik Tutucu ANSI B16.34



FSTR-10		
Çap	Art. No	USD/ADET
1/2"	708514101180401	110
3/4"	708514101180402	120
1"	708514101180403	170
1 1/4"	708514101180404	210
1 1/2"	708514101180405	275
2"	708514101180406	450

Gövde	: ASTM A105N Dövme Çelik
Kapak	: ASTM A105N Dövme Çelik
Filtre	: AISI316 Paslanmaz Çelik
Basınç Sınıfı	: Class 800
Bağlantı	: Soket Kaynaklı

Ayvaz Pislik Tutucu ANSI B16.34



CSTR-10		
Çap	Art. No	USD/ADET
2"	708514511180106	450
2 1/2"	708514511180107	640
3"	708514511180108	775
4"	708514511180109	1.100
5"	708514511180110	1.475
6"	708514511180111	1.950
8"	708514511180112	3.400
10"	708514511180113	5.850
12"	708514511180114	8.750

Gövde	: ASTM A216 WCB Çelik Döküm
Kapak	: ASTM A216 WCB Çelik Döküm
Filtre	: AISI 316 Palanmaz Çelik
Basınç Sınıfı	: Class 150
Bağlantı	: Flanşlı

• USD/ADET ve USD/Adet olan fiyatlarımızın TL karşılıkları fatura tarihindeki Merkez Bankası döviz satış kuru üzerinden hesaplanacaktır.
*Farklı gövde,trim ve basınç sınıfları için fiyat sorunuz.

YÜKSEK BASINÇ VANALARI

Ayvaz Kelebek Vana API 609



BV-10		
Çap	Art. No	USD/ADET
1 1/2"	708516811180105	210
2"	708516811180106	225
2 1/2"	708516811180107	260
3"	708516811180108	290
4"	708516811180109	410
5"	708516811180110	560
6"	708516811180111	700
8"	708516811180112	1.100
10"	708516811180113	1.750
12"	708516811180114	2.550
14"	708516811180115	3.800

Gövde	: ASTM A216 WCB Çelik Döküm
Sit	: EPDM
Disk:	: AISI 316 Paslanmaz Çelik
Basınç Sınıfı	: Class 150
Bağlantı	: Wafer

Ayvaz Yüksek Performans Kelebek Vana API 609

Gövde	: ASTM A216 WCB Çelik Döküm
Sit	: AISI 316 Paslanmaz Çelik
Disk:	: ASTM A351 CF8M Paslanmaz Çelik
Basınç Sınıfı	: Class 150
Bağlantı	: Wafer



Gövde	: ASTM A216 WCB Çelik Döküm
Sit	: AISI 316 Paslanmaz Çelik
Disk:	: ASTM A351 CF8M Paslanmaz Çelik
Basınç Sınıfı	: Class 300
Bağlantı	: Wafer



HPBV-10		
Çap	Art. No	USD/ADET
2"	708517811180106	635
2 1/2"	708517811180107	675
3"	708517811180108	750
4"	708517811180109	870
5"	708517811180110	1.150
6"	708517811180111	1.550
8"	708517811180112	2.050
10"	708517811180113	2.900
12"	708517811180114	3.900

HPBV-20		
Çap	Art. No	USD/ADET
2"	708517811180206	1.150
2 1/2"	708517811180207	1.250
3"	708517811180208	1.350
4"	708517811180209	1.600
5"	708517811180210	2.050
6"	708517811180211	2.775
8"	708517811180212	3.650
10"	708517811180213	5.200
12"	708517811180214	7.000

• USD/ADET ve USD/Adet olan fiyatlarımızın TL karşılıkları fatura tarihindeki Merkez Bankası döviz satış kuru üzerinden hesaplanacaktır.

*Farklı gövde,trim ve basınç sınıfları için fiyat sorunuz.

ARI-ARMATUREN

Metal Körüklü Kesme Vanası

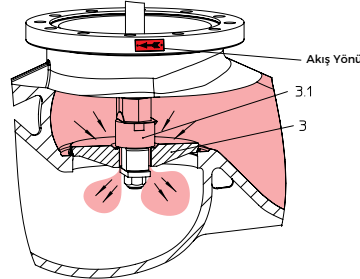

Dengeleme klapei gövde kesiti.

DİKKAT! Çapa bağlı olarak aşağıdaki fark basınçlarını aşan kesme vanası basınç dengeleme klapesi ile donatılmalıdır.

DN	125	150	200	250	300	350	450	500
Manometre basıncı (ΔP) (bar)	25	21	14	9	6	4,5	3,5	1,5

Limit switch montajlı ürün mümkün.

Ayrıntılı bilgi için sorunuz.

FABA Plus Fig. 12.046 / PN16

Gövde	: EN-JL1040 Demir Döküm
Kapak	: EN-JS1049 Sfero Döküm
Körüük	: 1.4571 (AISI 316Ti) Paslanmaz Çelik (Çift Kat)
Klape	: Marjinal sitle (konik)
Sit ve Klape	: 1.4021+QT (AISI 420) Pas Çelik
Gresörlük, Dönme Kilidi, Mekanik Strok Göstergesi	: 1.4021+QT (AISI 420) Paslanmaz Çelik
Volan	: 15≤DN≤125 Preslenmiş Çelik, DN>150 EN-JL1040 Demir Döküm
Test	: EN ISO 15848-1 / TA-Luft TÜV-Test-No. 973-10675245-10 B
Bağlantı	: Flanşlı
Maks. Çal. Sic.	: 300 °C
Basınç Sınıfı	: PN16

FABA Plus Fig. 23.046 / PN25

Gövde-Kapak	: EN-JS1049 Sfero Döküm
Körüük	: 1.4571 (AISI 316Ti) Pas Çelik (Çift Kat)
Klape	: Marjinal sitle (konik)
Sit ve Klape	: 1.4021+QT (AISI 420) Paslanmaz Çelik
Gresörlük, Dönme Kilidi, Mekanik Strok Göstergesi	: 1.4021+QT (AISI 420) Paslanmaz Çelik
Volan	: 15≤DN≤125 Preslenmiş Çelik, DN>150 EN-JL1040 Demir Döküm
Test	: EN ISO 15848-1 / TA-Luft TÜV-Test-No. 973-10675245-10
Bağlantı	: Flanşlı
Maks. Çal. Sic.	: 350 °C
Basınç Sınıfı	: PN25

FABA Plus Fig. 34.046 / PN25

Gövde-Kapak	: 1.0619+N Çelik Döküm
Körüük	: 1.4571 (AISI 316Ti) Pas Çelik (Çift Kat)
Klape	: Marjinal sitle (konik)
Sit ve Klape	: 1.4021+QT (AISI 420) Paslanmaz Çelik
Gresörlük, Dönme Kilidi, Mekanik Strok Göstergesi	: 1.4021+QT (AISI 420) Paslanmaz Çelik
Volan	: 15≤DN≤125 Preslenmiş Çelik, DN>150 EN-JL1040 Demir Döküm
Test	: EN ISO 15848-1 / TA-Luft TÜV-Test-No. 973-10675245-10 B
Bağlantı	: Flanşlı
Maks. Çal. Sic.	: 450 °C
Basınç Sınıfı	: PN25

FABA Plus Fig. 35.046 / PN40

Gövde-Kapak	: 1.0619+N Çelik Döküm
Körüük	: 1.4571 (AISI 316Ti) Pas Çelik (Çift Kat)
Klape	: Marjinal sitle (konik)
Sit ve Klape	: 1.4021+QT (AISI 420) Paslanmaz Çelik
Gresörlük, Dönme Kilidi, Mekanik Strok Göstergesi	: 1.4021+QT (AISI 420) Paslanmaz Çelik
Volan	: 15≤DN≤125 Preslenmiş Çelik, DN>150 EN-JL1040 Demir Döküm
Test	: EN ISO 15848-1 / TA-Luft TÜV-Test-No. 973-10675245-10 B
Bağlantı	: Flanşlı
Maks. Çal. Sic.	: 450 °C
Basınç Sınıfı	: PN40

FABA Plus											
Fig. 12.046 / PN16			Fig. 23.046 / PN25			Fig. 34.046 / PN25			Fig. 35.046 / PN40		
DN	Art. No	EURO/Ad.	DN	Art. No	EURO/Ad.	DN	Art. No	EURO/Ad.	DN	Art. No	EURO/Ad.
15	708A050500101	190	15	708A050500501	328	200	708A050500812	6.815	15	708A050501301	521
20	708A050500102	209	20	708A050500502	356				20	708A050501302	536
25	708A050500103	237	25	708A050500503	410				25	708A050501303	561
32	708A050500104	279	32	708A050500504	491				32	708A050501304	746
40	708A050500105	319	40	708A050500505	589				40	708A050501305	828
50	708A050500106	393	50	708A050500506	731				50	708A050501306	908
65	708A050500107	535	65	708A050500507	911				65	708A050501307	1.408
80	708A050500108	681	80	708A050500508	1.216				80	708A050501308	1.930
100	708A050500109	894	100	708A050500509	1.632				100	708A050501309	2.406
125	708A050500110	1.428	125	708A050500510	2.338				125	708A050501310	3.364
150	708A050500111	1.795	150	708A050500511	3.307				150	708A050501311	4.140
200	708A050500112	4.144							200	708A050501312	8.637

Daha Yüksek Çaplar İçin Sorunuz

* EURO/Adet ve USD/Adet olan fiyatlarımızın TL karşılıkları fatura tarihindeki Merkez Bankası döviz satış kuru üzerinden hesaplanacaktır.

ARI-ARMATUREN

Yumuşak Salmastralı Kesme Vanası

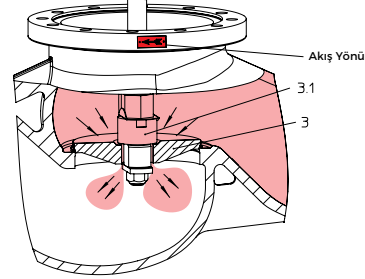
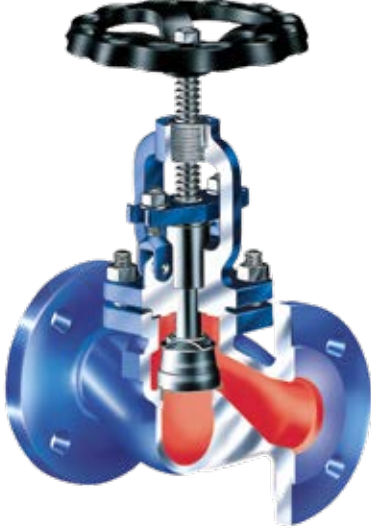

Dengeleme klapele gövde kesiti.

DİKKAT! Çapa bağlı olarak aşağıdaki fark basınçlarını aşan kesme vanası basınç dengeleme klapele ile donatılmalıdır.

DN	125	150	200	250	300	350	450	500
Manometre basıncı (ΔP) (bar)	25	21	14	9	6	4,5	3,5	1,5

Marine uygulamalarına uygun bronz iç aksamli ürünler için sorunuz.

STOBU Fig. 12.006 / PN16

Gövde ve Kapak : EN-J11040 Demir Döküm
Volan : EN-J11040 Döküm
(FE 13 Epoksi Kaplama)
Bağlantı : Flanşlı
Maks. Çalışma Sıcaklığı : 300 °C
Basınç Sınıfı : PN16
Mil ve Klapele : 1.4021+QT (AISI 420) Paslı Çelik
Mil Sızd. Elemanı : Saf Grafit Salmastra

STOBU Fig. 23.006 / PN25

Gövde ve Kapak : EN-JS1049 Sfero Döküm
Volan : EN-J11040 Demir Döküm
(FE 13 Epoksi Kaplama)
Bağlantı : Flanşlı
Maks. Çalışma Sıcaklığı : 350 °C
Basınç Sınıfı : PN25
Mil ve Klapele : 1.4021+QT (AISI 420) Paslı Çelik
Mil Sızd. Elemanı : Saf Grafit Salmastra

STOBU Fig. 34.006 / PN25

Gövde ve Kapak : 1.0619+N Çelik Döküm
Volan : EN-J11040 Demir Döküm
(FE 13 Epoksi Kaplama)
Bağlantı : Flanşlı
Maks. Çalışma Sıcaklığı : 450 °C
Basınç Sınıfı : PN25
Mil ve Klapele : 1.4021+QT (AISI 420) Paslı Çelik
Mil Sızd. Elemanı : Saf Grafit Salmastra

STOBU Fig. 35.006 / PN40

Gövde ve Kapak : 1.0619+N Çelik Döküm
Volan : EN-J11040 Demir Döküm
(FE 13 Epoksi Kaplama)
Bağlantı : Flanşlı
Maks. Çalışma Sıcaklığı : 450 °C
Basınç Sınıfı : PN40
Mil ve Klapele : 1.4021+QT (AISI 420) Paslı Çelik
Mil Sızd. Elemanı : Saf Grafit Salmastra

STOBU											
Fig. 12.006 / PN16			Fig. 23.006 / PN25			Fig. 34.006 / PN25			Fig. 35.006 / PN40		
DN	Art. No	EURO/Ad.	DN	Art. No	EURO/Ad.	DN	Art. No	EURO/Ad.	DN	Art. No	EURO/Ad.
15	708A050700101	161	15	708A050700301	256	200	708A050700412	6.002	15	708A050700601	301
20	708A050700102	175	20	708A050700302	299				20	708A050700602	325
25	708A050700103	207	25	708A050700303	329				25	708A050700603	349
32	708A050700104	247	32	708A050700304	410				32	708A050700604	464
40	708A050700105	270	40	708A050700305	442				40	708A050700605	566
50	708A050700106	329	50	708A050700306	566				50	708A050700606	670
65	708A050700107	455	65	708A050700307	708				65	708A050700607	1.014
80	708A050700108	581	80	708A050700308	872				80	708A050700608	1.328
100	708A050700109	767	100	708A050700309	1.290				100	708A050700609	1.698
125	708A050700110	1221	125	708A050700310	2.024				125	708A050700610	2.404
150	708A050700111	1533	150	708A050700311	2.651				150	708A050700611	3.228
200	708A050700112	3540							200	708A050700612	6.742

Daha Yüksek Çaplar İçin Sorunuz

• EURO/Adet ve USD/Adet olan fiyatlarımızın TL karşılıkları fatura tarihindeki Merkez Bankası döviz satış kuru üzerinden hesaplanacaktır.

ARI-ARMATUREN

Lift Çek Vana

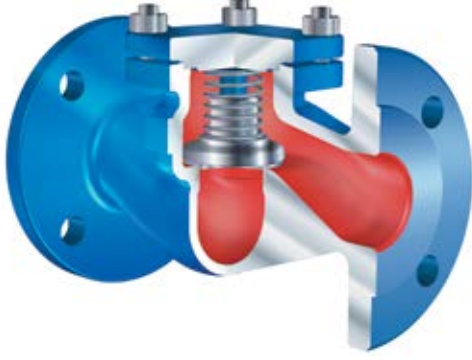

CHECKO-V Fig. 12.003 / PN16

Gövde-Kapak: EN-JL1040 Demir Döküm
Klape : 1.4021+QT (AISI 420) Paslanmaz Çelik
Yay : 1.4310 (AISI 302) Paslanmaz Çelik
Bağlantı : Flanşlı
Maks. Çalışma Sıcaklığı: 300 °C
Basınç Sınıfı : PN16

CHECKO-V Fig. 23.003 / PN25

Gövde-Kapak: EN-JS1049 Sfero Döküm
Klape : 1.4021+QT (AISI 420) Paslanmaz Çelik
Yay : 1.4310 (AISI 302) Paslanmaz Çelik
Bağlantı : Flanşlı
Maks. Çalışma Sıcaklığı: 350 °C
Basınç Sınıfı : PN25

CHECKO-V Fig. 34.003 / PN25

Gövde-Kapak: 1.0619+N Çelik Döküm
Klape : 1.4021+QT (AISI 420) Paslanmaz Çelik
Yay : 1.4310 (AISI 302) Paslanmaz Çelik
Bağlantı : Flanşlı
Maks. Çalışma Sıcaklığı: 450 °C
Basınç Sınıfı : PN25

CHECKO-V Fig. 35.003 / PN40

Gövde-Kapak: 1.0619+N Çelik Döküm
Klape : 1.4021+QT (AISI 420) Paslanmaz Çelik
Yay : 1.4310 (AISI 302) Paslanmaz Çelik
Bağlantı : Flanşlı
Maks. Çalışma Sıcaklığı: 450 °C
Basınç Sınıfı : PN40

CHECKO-V											
Fig. 12.003 / PN16			Fig. 23.003 / PN25			Fig. 34.003 / PN25			Fig. 35.003 / PN40		
DN	Art. No	EURO/Ad.	DN	Art. No	EURO/Ad.	DN	Art. No	EURO/Ad.	DN	Art. No	EURO/Ad.
15	708A020100201	161	15	708A020100401	257	200	708A020100412	5.382	15	708A020100601	273
20	708A020100202	189	20	708A020100402	291				20	708A020100602	307
25	708A020100203	219	25	708A020100403	317				25	708A020100603	337
32	708A020100204	251	32	708A020100404	407				32	708A020100604	431
40	708A020100205	291	40	708A020100405	462				40	708A020100605	515
50	708A020100206	358	50	708A020100406	577				50	708A020100606	613
65	708A020100207	483	65	708A020100407	737				65	708A020100607	922
80	708A020100208	610	80	708A020100408	890				80	708A020100608	1.220
100	708A020100209	816	100	708A020100409	1.232				100	708A020100609	1.672
125	708A020100210	1.276	125	708A020100410	1.853				125	708A020100610	2.373
150	708A020100211	1.624	150	708A020100411	2.402				150	708A020100611	3.189
200	708A020100212	3.739							200	708A020100612	6.652

Daha Yüksek Çaplar İçin Sorunuz

• EURO/Adet ve USD/Adet olan fiyatlarımızın TL karşılıkları fatura tarihindeki Merkez Bankası döviz satış kuru üzerinden hesaplanacaktır.

Pislik Tutucular

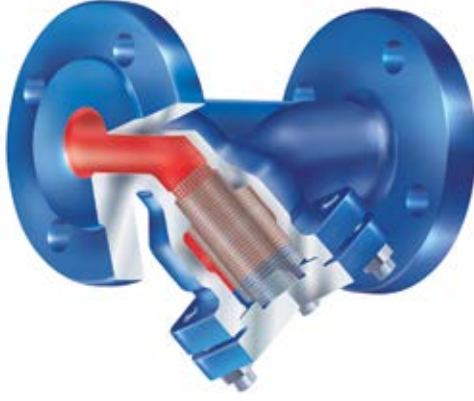

Opsiyonel.
Çubuk mknatıslı tapa

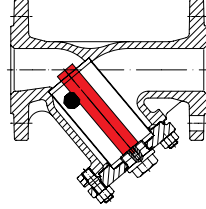

Opsiyonel.
Boşaltma tapası

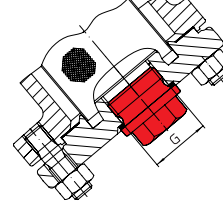

Opsiyonel. Basınç farkı
ölçüm delikleri

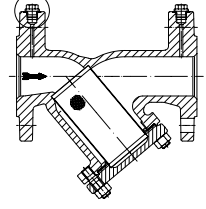

NOT: Opsiyonel olarak boşaltma tapalı ürün verilebilir.

- Standart Filtre Gözenek Genişliği
- DN15-DN50: 1mm
- DN65-DN80: 1,25 mm
- DN100-DN300: 1,6 mm
- Opsiyonel olarak buhar için 0,25 mm
- İsteğe göre özel filtre genişliği için sorunuz.
- İsteğe göre özel filtre gözenek genişliği için sorunuz.

STRAINER Fig. 12.050 / PN16

Gövde	: EN-J1040 Demir Döküm
Kapak	: DN≤150 EN-J1040 Demir Döküm, DN>150 1.0425
Filtre	: 1.4301 (AISI 304) Paslanmaz Çelik
Bağlantı	: Flanşlı
Maks. Çalışma Sıcaklığı:	300 °C
Basınç Sınıfı	: PN16

STRAINER Fig. 23.050 / PN25

Gövde	: EN-J51049 Sfero Döküm
Kapak	: DN≤80 EN-J51049 Sfero Döküm, DN>80 1.0425
Filtre	: 1.4301 (AISI 304) Paslanmaz Çelik
Bağlantı	: Flanşlı
Maks. Çalışma Sıcaklığı:	350 °C
Basınç Sınıfı	: PN25

STRAINER Fig. 34.050 / PN25

Gövde	: 1.0619+N Çelik Döküm
Filtre	: 1.4301 (AISI 304) Paslanmaz Çelik
Bağlantı	: Flanşlı
Maks. Çalışma Sıcaklığı:	450 °C
Basınç Sınıfı	: PN25

STRAINER Fig. 35.050 / PN40

Gövde	: 1.0619+N Çelik Döküm
Kapak	: DN≤80 1.0619+N 1.0460, DN>80 1.0425
Filtre	: 1.4301 (AISI 304) Paslanmaz Çelik
Bağlantı	: Flanşlı
Maks. Çalışma Sıcaklığı:	450 °C
Basınç Sınıfı	: PN40

STRAINER Fig. 52.059 / PN16

Gövde	: 1.4408 (AISI 316) Paslanmaz Çelik
Kapak	: 1.4571 (AISI 316Ti) Paslanmaz Çelik
Filtre	: 1.4571 / Paslanmaz Çelik
Bağlantı	: Flanşlı
Maks. Çalışma Sıcaklığı:	400 °C
Basınç Sınıfı	: PN16

STRAINER Fig. 55.059 / PN40

Gövde ve Kapak	: 1.4408 (AISI 316) Kapak: 1.4571 (AISI 316Ti) Paslanmaz Çelik
Filtre	: 1.4571 / Paslanmaz Çelik
Bağlantı	: Flanşlı
Maks. Çalışma Sıcaklığı:	400 °C
Basınç Sınıfı	: PN40

STRAINER								
Fig. 12.050 / PN16			Fig. 23.050 / PN25			Fig. 34.050 / PN25		
DN	Art. No	EURO/Ad.	DN	Art. No	EURO/Ad.	DN	Art. No	EURO/Ad.
15	708A130100201	62	15	708A130100401	156	200	708A130100412	6.179
20	708A130100202	66	20	708A130100402	167			
25	708A130100203	83	25	708A130100403	208			
32	708A130100204	97	32	708A130100404	239			
40	708A130100205	137	40	708A130100405	338			
50	708A130100206	165	50	708A130100406	498			
65	708A130100207	239	65	708A130100407	582			
80	708A130100208	323	80	708A130100408	787			
100	708A130100209	439	100	708A130100409	1.249			
125	708A130100210	739	125	708A130100410	1.969			
150	708A130100211	1.034	150	708A130100411	2.670			
200	708A130100212	1.949						

Daha Yüksek Çaplar İçin Sorunuz

STRAINER								
Fig. 35.050 / PN40			Fig. 52.059 / PN16			Fig. 55.059 / PN40		
DN	Art. No	EURO/Ad.	DN	Art. No	EURO/Ad.	DN	Art. No	EURO/Ad.
15	708A130100601	358	15	708A130100901	679	15	708A130101001	679
20	708A130100602	391	20	708A130100902	799	20	708A130101002	799
25	708A130100603	418	25	708A130100903	943	25	708A130101003	943
32	708A130100604	553	32	708A130100904	1.071	32	708A130101004	1.071
40	708A130100605	668	40	708A130100905	1.326	40	708A130101005	1.326
50	708A130100606	799	50	708A130100906	1.523	50	708A130101006	1.523
65	708A130100607	1.144	65	708A130100907	1.840	65	708A130101007	2.442
80	708A130100608	1.502	80	708A130100908	2.237	80	708A130101008	3.021
100	708A130100609	1.879	100	708A130100909	2.760	100	708A130101009	3.744
125	708A130100610	2.750	125	708A130100910	4.614	125	708A130101010	5.844
150	708A130100611	3.623	150	708A130100911	7.377	150	708A130101011	8.414
200	708A130100612	7.266	200	708A130100912	11.735	200	708A130101012	15.950

Daha Yüksek Çaplar İçin Sorunuz

• EURO/Adet ve USD/Adet olan fiyatlarımızın TL karşılıkları fatura tarihindeki Merkez Bankası döviz satış kuru üzerinden hesaplanacaktır.

ARI-ARMATUREN

Oransal Kalkışlı Emniyet Ventili

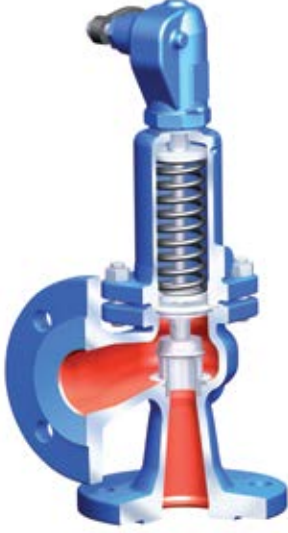

ÖNEMLİ NOT

Toplam karşı basınç değeri, set basıncı değerinin %10'undan fazla ise, paslanmaz çelik körüklü model önerilir.

Fig. 12.921 / PN16

Gövde ve Kapak: EN-JL1040 Demir Döküm
İç Aksam: 1.4021+QT (AISI 420) Pas. Çelik
Sit: 1.4571 (AISI 316Ti) Pas. Çelik
Disk: 1.4122 (AISI 420) Pas. Çelik
Yay: FDSiCr/5iCrV4, 1.8159
Bağlantı: Flanşlı
Maks. Çalışma Sıcaklığı: 300 °C
Basınç Sınıfı: PN16

SAFE Fig. 35.921 / PN40

Gövde: 1.0619+N Çelik Döküm
Kapak: EN-JS1049 Sfero Döküm
İç Aksam: 1.4021+QT (AISI 420) Pas. Çelik
Sit: 1.4571 (AISI 316Ti) Pas. Çelik
Disk: 1.4122 (AISI 420) Pas. Çelik
Yay: FDSiCr/5iCrV4, 1.8159
Bağlantı: Flanşlı
Maks. Çalışma Sıcaklığı: 450 °C
Basınç Sınıfı: PN40

SAFE Fig. 55.921 / PN40

Gövde ve Kapak: 1.4408 (AISI 316) Pas. Çelik
İç Aksam: 1.4571 (AISI 316Ti) Pas. Çelik
Sit ve Disk: 1.4571 (AISI 316Ti) Pas. Çelik
Yay: 1.4310 (AISI 302) Paslanmaz Çelik
Bağlantı: Flanşlı
Maks. Çalışma Sıcaklığı: 400 °C
Basınç Sınıfı: PN40

SAFE P								
Kapalı Kapak / Kapalı Kaldırma Tertibatı								
Fig. 12.921 / PN16			Fig. 35.921 / PN40			Fig. 55.921 / PN40		
DN	Art. No	EURO/Ad.	DN	Art. No	EURO/Ad.	DN	Art. No	EURO/Ad.
15	708A110300101	556	15	708A110300501	916	15	708A110300901	2.260
20	708A110300102	567	20	708A110300502	933	20	708A110300902	2.284
25	708A110300103	581	25	708A110300503	946	25	708A110300903	2.397
32	708A110300104	637	32	708A110300504	977	32	708A110300904	2.956
40	708A110300105	704	40	708A110300505	1.087	40	708A110300905	3.313
50	708A110300106	823	50	708A110300506	1.313	50	708A110300906	3.810
65	708A110300107	1.055	65	708A110300507	1.660	65	708A110300907	5.553
80	708A110300108	1.268	80	708A110300508	2.139	80	708A110300908	6.380
100	708A110300109	1.811	100	708A110300509	3.185	100	708A110300909	9.756

Bu tasarım sıcak su, kızgın su ve kızgın yağ kullanımı için uygundur. DIN 4754'e göre kızgın yağ vanaları min. sfero döküm gövdeye sahip olmalıdır. Diğer akışkanların uygunluğu için danışınız.

SAFE Fig. 12.924 / PN16

Gövde ve Kapak : EN-JL1040 Demir Döküm
İç Aksam : 1.4021+QT (AISI 420) Paslanmaz Çelik
Sit : 1.4571 (AISI 316Ti) Paslanmaz Çelik
Disk : 1.4122 (AISI 420) Paslanmaz Çelik
Yay : FDSiCr/5iCrV4, 1.8159
Bağlantı : Flanşlı
Maks. Çalışma Sıcaklığı: 300 °C
Basınç Sınıfı : PN16

SAFE Fig. 35.924 / PN40

Gövde : 1.0619+N Çelik Döküm
Kapak : EN-JS1049 Sfero Döküm
İç Aksam : 1.4021+QT (AISI 420) Paslanmaz Çelik
Sit : 1.4571 (AISI 316Ti) Paslanmaz Çelik
Disk : 1.4122 (AISI 420) Paslanmaz Çelik
Yay : FDSiCr/5iCrV4, 1.8159
Bağlantı : Flanşlı
Maks. Çalışma Sıcaklığı: 450 °C
Basınç Sınıfı : PN40

SAFE P					
Açık Kapak / Açık Kaldırma Tertibatı					
Fig. 12.924 / PN16			Fig. 35.924 / PN40		
DN	Art. No	EURO/Ad.	DN	Art. No	EURO/Ad.
15	708A110300401	502	15	708A110300801	864
20	708A110300402	514	20	708A110300802	884
25	708A110300403	528	25	708A110300803	894
32	708A110300404	582	32	708A110300804	921
40	708A110300405	659	40	708A110300805	1.041
50	708A110300406	759	50	708A110300806	1.262
65	708A110300407	999	65	708A110300807	1.594
80	708A110300408	1.215	80	708A110300808	2.075
100	708A110300409	1.729	100	708A110300809	3.121

Bu tasarım buhar, inert gazların kullanımı için uygundur. Doymuş buhar için demir döküm gövdeli üründe Maks. set basıncı 12,8 bar'dır. Diğer akışkanların uygunluğu için danışınız. Ürün çap seçimi, diğer model ve seçenekler için bize danışınız.

• EURO/Adet ve USD/Adet olan fiyatlarımızın TL karşılıkları fatura tarihindeki Merkez Bankası döviz satış kuru üzerinden hesaplanacaktır.

Tam Kalkışlı Emniyet Ventili / Kapalı Kapak



ÖNEMLİ NOT

SAFE Fig. 12.901 ve Fig. 12.902 için 1 bar üzeri set basıncında SHR-contalı disk standart olarak kullanılmaktadır.

Diğer 901 ve 902 modelleri için opsiyoneldir.

SHR-conta 22 bar-g set basıncı ve 220 °C'ya kadar kullanımı buhar ve kızgın su için mümkündür.

Toplam karşı basınç değeri, set basıncı değerinin %10'undan fazla ise, paslanmaz çelik kövrüklü model önerilir.

SAFE Fig. 12.901 / PN16

Gövde ve Kapak : EN-JL1040 Demir Döküm
İç Aksam : 1.4021+QT (AISI 420) Pas. Çelik
Sit : 1.4571 (AISI 316Ti) Pas. Çelik
Disk : 1.4122 (AISI 420) Pas. Çelik
Yay : FDSiCr/5iCrV4, 1.8159
Bağlantı : Flanşlı
Maks. Çalışma Sıcaklığı: 300 °C
Basınç Sınıfı : PN16

SAFE Fig. 25.901 / PN40

Gövde ve Kapak : EN-JS1049 Sfero Döküm
İç Aksam : 1.4021+QT (AISI 420) Pas. Çelik
Sit : 1.4571 (AISI 316Ti) Pas. Çelik
Disk : 1.4122 (AISI 420) Pas. Çelik
Yay : FDSiCr/5iCrV4, 1.8159
Bağlantı : Flanşlı
Maks. Çalışma Sıcaklığı: 450 °C
Basınç Sınıfı : PN40

SAFE Fig. 35.901 / PN40

Gövde : 1.0619+N Çelik Döküm
Kapak : EN-JS1049 Sfero Döküm
İç Aksam : 1.4021+QT (AISI 420) Pas. Çelik
Sit : 1.4571 (AISI 316Ti) Pas. Çelik
Disk : 1.4122 (AISI 420) Pas. Çelik
Yay : FDSiCr/5iCrV4, 1.8159
Bağlantı : Flanşlı
Maks. Çalışma Sıcaklığı: 450 °C
Basınç Sınıfı : PN40

SAFE Fig. 55.901 / PN40

Gövde ve Kapak : 1.4408 (AISI 316) Pas. Çelik
İç Aksam : 1.4571 (AISI 316Ti) Pas. Çelik
Sit ve Disk : 1.4571 (AISI 316Ti) Pas. Çelik
Yay : 1.4310 (AISI 302) Pas. Çelik
Bağlantı : Flanşlı
Maks. Çalışma Sıcaklığı: 400 °C
Basınç Sınıfı : PN40

Bu tasarımı sıcak su, kızgın su ve kızgın yağ kullanımı için uygundur. DIN 4754'e göre kızgın yağ vanaları min. sfero döküm gövdeye sahip olmalıdır. Diğer akışkanların uygunluğu için danışınız.

SAFE											
Kapalı Kapak / Kapalı Kaldırma Tertibatı											
Fig. 12.901 / PN16			Fig. 25.901 / PN40			Fig. 35.901 / PN40			Fig. 55.901 / PN40		
DN	Art. No	EURO/Ad.	DN	Art. No	EURO/Ad.	DN	Art. No	EURO/Ad.	DN	Art. No	EURO/Ad.
20/32	708A110100102	686	20/32	708A110100502	761	20/32	708A110100902	1.037	15/25	708A110101301	2.738
25/40	708A110100103	700	25/40	708A110100503	774	25/40	708A110100903	1.047	20/32	708A110101302	2.926
32/50	708A110100104	841	32/50	708A110100504	966	32/50	708A110100904	1.286	25/40	708A110101303	3.116
40/65	708A110100105	1.034	40/65	708A110100505	1.171	40/65	708A110100905	1.565	32/50	708A110101304	4.773
50/80	708A110100106	1.305	50/80	708A110100506	1.415	50/80	708A110100906	1.967	40/65	708A110101305	5.366
65/100	708A110100107	2.045	65/100	708A110100507	2.086	65/100	708A110100907	2.649	50/80	708A110101306	6.435
80/125	708A110100108	2.681	80/125	708A110100508	2.728	80/125	708A110100908	3.476	65/100	708A110101307	9.119
100/150	708A110100109	3.820	100/150	708A110100509	3.944	100/150	708A110100909	4.942	80/125	708A110101308	12.364
125/200	708A110100110	4.912	125/200	708A110100510	5.152	125/200	708A110100910	7.000	100/150	708A110101309	17.420
150/250	708A110100111	7.174	150/250	708A110100511	7.875	150/250	708A110100911	10.014			
			200/300	708A110100512	13.235	200/300	708A110100912	15.682			
			250/350	708A110100513	25.430	250/350	708A110100913	26.972			

* EURO/Adet ve USD/Adet olan fiyatlarımızın TL karşılıkları fatura tarihindeki Merkez Bankası döviz satış kuru üzerinden hesaplanacaktır.

Tam Kalkışlı Emniyet Ventili / Açık Kapak



ÖNEMLİ NOT

SAFE Fig. 12.901 ve Fig. 12.902 için 1 bar üzeri set basıncında SHR-contalı disk standart olarak kullanılmaktadır.
Diğer 901 ve 902 modelleri için opsiyoneldir.

SHR-conta 22 bar-g set basıncı ve 220 °C'ya kadar kullanımı buhar ve kızgın su için mümkündür.

SAFE Fig. 12.902 / PN16

Gövde ve Kapak : EN-JL1040 Demir Döküm
İç Aksam : 1.4021+QT (AISI 420) Paslanmaz Çelik
Sit : 1.4571 (AISI 316Ti) Paslanmaz Çelik
Disk : 1.4122 (AISI 302) Paslanmaz Çelik
Yay : FDSiCr/5iCrV4, 1.8159
Bağlantı : Flanşlı
Maks. Çalışma Sıcaklığı: 300 °C
Basınç Sınıfı : PN16

SAFE Fig. 25.902 / PN40

Gövde ve Kapak : EN-JS1049 Sfero Döküm
İç Aksam : 1.4021+QT (AISI 420) Paslanmaz Çelik
Sit : 1.4571 (AISI 316Ti) Paslanmaz Çelik
Disk : 1.4122 (AISI 420) Paslanmaz Çelik
Yay : FDSiCr/5iCrV4, 1.8159
Bağlantı : Flanşlı
Maks. Çalışma Sıcaklığı: 450 °C
Basınç Sınıfı : PN40

SAFE Fig. 35.902 / PN40

Gövde : 1.0619+N Çelik Döküm
Kapak : EN-JS1049 Sfero Döküm
İç Aksam : 1.4021+QT (AISI 420) Paslanmaz Çelik
Sit : 1.4571 (AISI 316Ti) Paslanmaz Çelik
Disk : 1.4122 (AISI 302) Paslanmaz Çelik
Yay : FDSiCr/5iCrV4, 1.8159
Bağlantı : Flanşlı
Maks. Çalışma Sıcaklığı: 450 °C
Basınç Sınıfı : PN40

Bu tasarım buhar, inert gazların kullanımı için uygundur. Doymuş buhar için demir döküm gövdeli üründe Maks. set basıncı 12,8 bar'dır.
Diğer akışkanların uygunluğu için danışınız.

SAFE								
Açık Kapak / Açık Kaldırma Tertibatı								
Fig. 12.902 / PN16			Fig. 25.902 / PN40			Fig. 35.902 / PN40		
DN	Art. No	EURO/Ad.	DN	Art. No	EURO/Ad.	DN	Art. No	EURO/Ad.
20/32	708A110100202	637	20/32	708A110100602	704	20/32	708A110101002	989
25/40	708A110100203	646	25/40	708A110100603	708	25/40	708A110101003	997
32/50	708A110100204	781	32/50	708A110100604	854	32/50	708A110101004	1.226
40/65	708A110100205	968	40/65	708A110100605	1.089	40/65	708A110101005	1.507
50/80	708A110100206	1.242	50/80	708A110100606	1.360	50/80	708A110101006	1.906
65/100	708A110100207	1.923	65/100	708A110100607	1.941	65/100	708A110101007	2.537
80/125	708A110100208	2.558	80/125	708A110100608	2.589	80/125	708A110101008	3.360
100/150	708A110100209	3.700	100/150	708A110100609	3.838	100/150	708A110101009	4.835
125/200	708A110100210	4.783	125/200	708A110100610	4.982	125/200	708A110101010	6.889
150/250	708A110100211	7.013	150/250	708A110100611	7.641	150/250	708A110101011	9.887
			200/300	708A110100612	13.084	200/300	708A110101012	15.532
			250/350	708A110100613	25.253	250/350	708A110101013	26.799

* EURO/Adet ve USD/Adet olan fiyatlarımızın TL karşılıkları fatura tarihindeki Merkez Bankası döviz satış kuru üzerinden hesaplanacaktır.

VANALAR

Küresel Vana / Piriç



Gövde ve Kapak : Ni Kaplı Piriç
Küre : Krom Kaplı Piriç
Conta : PTFE
Bağlantı : Dişli
Maks. Çalışma Sıcaklığı : 110 °C
Basınç Sınıfı : PN 25



TS-EN 13547
standardına
uygundur.

SK-120			
DN	Art. No	TL/Adet	Kutudaki Adet
1/2"	708143310020	360	50
3/4"	708143310025	540	40
1"	708143310030	830	20
1 1/4"	708143310035	1.330	15
1 1/2"	708143310040	1.850	8
2"	708143310045	3.500	5
2 1/2"	708143310050	4.720	2
3"	708143310055	7.100	2
4"	708143310060	11.320	2

Çekvalf / Yaylı / Piriç



Gövde : Ms 58 Piriç
Conta : NBR
Klape Yay : Paslanmaz Çelik
Basınç Sınıfı : PN 16
Maks. Çalışma Sıcaklığı : 110 °C



SC-600			
Çap	Art. No	TL/Adet	Kutudaki Adet
1/2"	708170410015	260	100
3/4"	708170410020	385	100
1"	708170410025	530	50
1 1/4"	708170410030	865	30
1 1/2"	708170410035	1.210	28
2"	708170410040	1.645	10

Pislik Tutucu / Piriç



Gövde : Ni Kaplı Piriç
Bağlantı : Dişli
Filtre : Paslanmaz Çelik
Basınç Sınıfı : PN 16
Maks. Çalışma Sıcaklığı : 110 °C



YS-600			
DN	Art. No	TL/Adet	Kutudaki Adet
1/2"	708160211020	425	100
3/4"	708160211025	515	60
1"	708160211030	725	35
1 1/4"	708160211035	1.320	20
1 1/2"	708160211040	1.650	10
2"	708160211045	2.220	8

Emniyet Ventili / Piriç



Gövde : Ni Kaplı Piriç
Sit Malzemesi : EPDM
Ayarlanabilen Basınç : 0-12 bar
Maks. Çalışma Sıcaklığı : 130 °C
Nominal Basınç : PN 16



EV-10			
Çap	Art. No	TL/Adet	Kutudaki Adet
1/2"	708042411005	1.500	25
3/4"	708042411010	2.045	20
1"	708042411015	2.595	20
1 1/4"	708042411020	5.140	15
1 1/2"	708042411025	7.350	10
2"	708042411030	12.900	5

VANALAR

Küresel Vana / Bronz



Gövde	: Bronz (CC491 K)
Mil	: Pirinç CW602N
Küre	: Pirinç CW617N
Sit	: PTFE
Maks. Çalışma Sıcaklığı	: 170 °C
Basınç Aralığı	: PN 20
Bağlantı	: BSPT Dişli



BKV-100		
Çap	Art. No	USD/Adet
1/2"	708141200015	22
3/4"	708141200020	34
1"	708141200025	49
1 1/4"	708141200032	74
1 1/2"	708141200040	100
2"	708141200050	165

Sıcak-Soğuk Su, Yağ, Gaz, Buhar

Çekvalf / Çalpara / Bronz



Gövde	: Bronz (CC491K)
Disk	: Bronz (CC491K)
Maks. Çalışma Sıcaklığı	: 170 °C
Basınç Sınıfı	: PN 20
Bağlantı	: BSPT Dişli



BC-100		
Çap	Art. No	USD/Adet
1/2"	708170460015	27
3/4"	708170460020	40
1"	708170460025	61
1 1/4"	708170460032	84
1 1/2"	708170460040	110
2"	708170460050	170

Sıcak-Soğuk Su, Yağ, Gaz, Buhar

Pislik Tutucu / Bronz



Gövde	: Bronz (CC491K)
Conta	: PTFE
Filtre	: AISI 304 Paslanmaz Çelik
Maks. Çalışma Sıcaklığı	: 170 °C
Basınç Sınıfı	: PN 20
Bağlantı	: BSPT Dişli



BPT-100		
Çap	Art. No	USD/Adet
1/2"	708160300015	19
3/4"	708160300020	28
1"	708160300025	40
1 1/4"	708160300032	66
1 1/2"	708160300040	89
2"	708160300050	134

Sıcak-Soğuk Su, Yağ, Gaz, Buhar

• EURO/Adet ve USD/Adet olan fiyatlarımızın TL karşılıkları fatura tarihindeki Merkez Bankası döviz satış kuru üzerinden hesaplanacaktır.

VANALAR

Emniyet Ventili / Bronz



L9-LBP (2-10,5 bar)			L9-LBP (10,5-20 bar)		
Çap	Art. No	USD/Adet	Çap	Art. No	USD/Adet
1/2"	708045203005	295	1/2"	708045302005	325
3/4"	708045203010	355	3/4"	708045302010	390
1"	708045203015	465	1"	708045302015	510
1 1/4"	708045203020	720	1 1/4"	708045302020	795
1 1/2"	708045203025	885	1 1/2"	708045302025	975
2"	708045203030	1.455	2"	708045302030	1.600

Sipariş aşamasında ürünlerin set değerlerini bildirmeniz gerekmektedir.

Gövde	: Bronz Döküm
Sit, Disk	: Pirinç Döküm
Yay	: Çelik
Mil	: Pirinç
Maks. Çalışma Sıcaklığı	: -20/+185 °C
Maks. Çalışma Basıncı	: PN 25
Ayar Sahası	: 2-10,5 / 10,5-20 bar
Kullanım Alanları	: Korozif Olmayan Gaz, Hava, Buhar, Su

Pistonlu Basınç Düşürücü Vana



BDV-247		
Çap	Art. No	EURO/Adet
1/2"	708040510005	28
3/4"	708040510010	30
1"	708040510015	88
1 1/4"	708040510020	112
1 1/2"	708040510025	150
2"	708040510030	170

Giriş Basıncı/Düşürülen Basınç <2,5 bar olmalıdır.
Ürünler manometre fiyatı dahil değildir.

	Art. No	EURO/Adet
Manometre	708040510000	14

Gövde	: Ni Kaplı Pirinç
İç Metal Aksamlar	: Pirinç
Conta	: NBR
Basınç Sınıfı	: PN16
Maks. Çalışma Sıcaklığı	: 90 °C
Maks. Giriş Basıncı	: 25 bar
Ayar Basınç Aralığı	: 1-6 bar
Fabrika Ayarı	: 3 bar

• EURO/Adet ve USD/Adet olan fiyatlarımızın TL karşılıkları fatura tarihindeki Merkez Bankası döviz satışı üzerinden hesaplanacaktır.

VANALAR

Küresel Vana / Paslanmaz / İki Parçalı Dişli



TS-EN 1983
standardına
uygundur.

Gövde ve Kapak : AISI 304/316 Paslanmaz Çelik
Küre : AISI 304/316 Paslanmaz Çelik
Conta : PTFE
Çalışma Sıcaklığı : -25 / +180 °C
Basınç Sınıfı : PN 25 (V-2TN) / PN 63 (V-2T)



V-2TN (AISI 304)			
Çap	Art. No	USD/Adet	Kutudaki Adet
1/2"	708141210015	30	10
3/4"	708141210020	42	8
1"	708141210025	59	4
1 1/4"	708141210032	94	9
1 1/2"	708141210040	115	6
2"	708141210050	170	8

V-2T (AISI 304)			V-2T (AISI 316)			
Çap	Art. No	USD/Adet	Çap	Art. No	USD/Adet	Kutudaki Adet
1/4"	708141230010	34	1/4"	708141231010	36	10
3/8"	708141230015	34	3/8"	708141231015	36	10
1/2"	708141230020	39	1/2"	708141231020	41	10
3/4"	708141230025	50	3/4"	708141231025	58	8
1"	708141230030	73	1"	708141231030	85	4
1 1/4"	708141230035	105	1 1/4"	708141231035	127	9
1 1/2"	708141230040	140	1 1/2"	708141231040	175	6
2"	708141230045	205	2"	708141231045	245	8
2 1/2"	708141230050	400	2 1/2"	708141231050	495	2
3"	708141230055	615	3"	708141231055	770	2
4"	708141230060	1.000	4"	708141231060	1.215	2

Küresel Vana / Paslanmaz / İki Parçalı Flanşlı

Gövde ve Kapak : AISI 304/316 Paslanmaz Çelik
Küre : AISI 304/316 Paslanmaz Çelik
Conta : R-PTFE
Çalışma Sıcaklığı : -25 / +180 °C
Basınç Sınıfı : PN40 (1/2" - 2")
PN16 (2 1/2" - 4")
PN16 (5" - 8")



TS-EN 1983
standardına
uygundur.

V-2FP (AISI 304)					V-2FP (AISI 316)				
	EL KUMANDALI	TEK ETKİLİ PNÖ. AKT.	ÇİFT ETKİLİ PNÖ. AKT.	ELK. AKT.		EL KUMANDALI	TEK ETKİLİ PNÖ. AKT.	ÇİFT ETKİLİ PNÖ. AKT.	ELK. AKT.
DN	USD/Adet	USD/Adet	USD/Adet	USD/Adet	DN	USD/Adet	USD/Adet	USD/Adet	USD/Adet
15	205	475	350	755	15	230	500	375	780
20	265	595	465	815	20	300	630	500	850
25	345	760	545	895	25	390	805	590	940
32	410	930	660	960	32	475	995	725	1.025
40	510	1.095	760	1.060	40	580	1.165	830	1.130
50	715	1.300	1.005	1.475	50	840	1.425	1.130	1.600
65	1.080	1.845	1.425	1.840	65	1.275	2.040	1.620	2.035
80	1.445	2.535	1.850	2.205	80	1.680	2.770	2.085	2.440
100	2.030	3.625	2.570	3.220	100	2.350	3.945	2.890	3.540
125	3.765	6.110	4.515	5.005	125	4.275	6.620	5.025	5.515
150	5.005	8.415	6.005	6.480	150	5.825	9.235	6.825	7.300
200	7.960	11.370	8.960	9.530	200	9.470	12.880	10.470	11.040

• EURO/Adet ve USD/Adet olan fiyatlarımızın TL karşılıkları fatura tarihindeki Merkez Bankası döviz satış kuru üzerinden hesaplanacaktır.

Küresel Vana / Paslanmaz / Üç Parçalı Dişli



TS-EN 1983
standartına
uygundur.

Gövde ve Kapak : AISI 304/316 Paslanmaz Çelik
Küre : AISI 304/316 Paslanmaz Çelik
Conta : PTFE
Çalışma Sıcaklığı : -25 / +180 °C
Basınç Sınıfı : PN 63



TS-EN 1983
standartına
uygundur.

V-3T (AISI 304)			V-3T (AISI 316)			Kutudaki Adet
Çap	Art. No	USD/Adet	Çap	Art. No	USD/Adet	
1/2"	708142230020	50	1/2"	708142231020	58	8
3/4"	708142230025	70	3/4"	708142231025	75	5
1"	708142230030	100	1"	708142231030	105	12
1 1/4"	708142230035	140	1 1/4"	708142231035	155	6
1 1/2"	708142230040	195	1 1/2"	708142231040	230	4
2"	708142230045	255	2"	708142231045	320	4
2 1/2"	708142230050	530	2 1/2"	708142231050	620	2
3"	708142230055	785	3"	708142231055	925	2
4"	708142230060	1.210	4"	708142231060	1.455	2
AKTÜATÖR TAKILABİLİR MODEL						
V-3TP (AISI 304)			V-3TP (AISI 316)			Kutudaki Adet
Çap	Art. No	USD/Adet	Çap	Art. No	USD/Adet	
1/4"	708142240010	60	1/4"	708142241010	64	8
3/8"	708142240015	60	3/8"	708142241015	64	8
1/2"	708142240020	68	1/2"	708142241020	73	8
3/4"	708142240025	100	3/4"	708142241025	107	4
1"	708142240030	120	1"	708142241030	133	4
1 1/4"	708142240035	195	1 1/4"	708142241035	210	4
1 1/2"	708142240040	245	1 1/2"	708142241040	275	3
2"	708142240045	315	2"	708142241045	345	4
2 1/2"	708142240050	655	2 1/2"	708142241050	715	2
3"	708142240055	925	3"	708142241055	1.040	2
4"	708142240060	1.410	4"	708142241060	1.595	2

Küresel Vana / Paslanmaz / Üç Parçalı Flanşlı



TS-EN 1983
standartına
uygundur.

Gövde ve Kapak : AISI 304/316 Paslanmaz Çelik
Küre : AISI 304/316 Paslanmaz Çelik
Conta : PTFE
Çalışma Sıcaklığı : -25 / +180 °C
Basınç Sınıfı : PN 40



TS-EN 1983
standartına
uygundur.

V-3F (AISI 304)			V-3F (AISI 316)			Kutudaki Adet
Çap	Art. No	USD/Adet	Çap	Art. No	USD/Adet	
15	708142130015	155	15	708142132015	175	8
20	708142130020	215	20	708142132020	235	6
25	708142130025	290	25	708142132025	320	4
32	708142130032	395	32	708142132032	435	3
40	708142130040	475	40	708142132040	520	2
50	708142130050	630	50	708142132050	705	2
65	708142130065	1.015	65	708142132065	1.125	2
80	708142130080	1.390	80	708142132080	1.555	2
100	708142130100	2.045	100	708142132100	2.250	2
AKTÜATÖR TAKILABİLİR MODEL						
V-3FP (AISI 304)			V-3FP (AISI 316)			Kutudaki Adet
Çap	Art. No	USD/Adet	Çap	Art. No	USD/Adet	
15	708142140015	175	15	708142141015	200	8
20	708142140020	240	20	708142141020	270	6
25	708142140025	315	25	708142141025	365	4
32	708142140032	430	32	708142141032	490	3
40	708142140040	505	40	708142141040	585	2
50	708142140050	700	50	708142141050	785	2
65	708142140065	1.130	65	708142141065	1.275	2
80	708142140080	1.530	80	708142141080	1.750	2
100	708142140100	2.210	100	708142141100	2.440	2

• EURO/Adet ve USD/Adet olan fiyatlarımızın TL karşılıkları fatura tarihindeki Merkez Bankası döviz satış kuru üzerinden hesaplanacaktır.

Çekvalf / Çalpara Tip



SC-201 (AISI 304)			SC-201 (AISI 316)			Kutudaki Adet
Çap	Art. No	USD/Adet	Çap	Art. No	USD/Adet	
1/2"	708170110020	39	1/2"	708170111020	43	12
3/4"	708170110025	53	3/4"	708170111025	60	8
1"	708170110030	77	1"	708170111030	84	6
1 1/4"	708170110035	110	1 1/4"	708170111035	120	4
1 1/2"	708170110040	145	1 1/2"	708170111040	168	8
2"	708170110045	200	2"	708170111045	230	5

Gövde ve Kapak : AISI 304/316 Paslanmaz Çelik
Bağlantı : Dişli
Basınç Sınıfı : PN 16
Çalışma Sıcaklığı : -25 / +180 °C

Pislik Tutucu



TS 11494
standartına
uygundur.

YS-800 (AISI 304)			YS-800 (AISI 316)			Kutudaki Adet
Çap	Art. No	USD/Adet	Çap	Art. No	USD/Adet	
1/2"	708160201020	26	1/2"	708160202020	29	25
3/4"	708160201025	37	3/4"	708160202025	41	12
1"	708160201030	58	1"	708160202030	64	8
1 1/4"	708160201035	74	1 1/4"	708160202035	80	14
1 1/2"	708160201040	100	1 1/2"	708160202040	110	12
2"	708160201045	135	2"	708160202045	152	4

Gövde ve Kapak : AISI 304/316 Paslanmaz Çelik
Bağlantı : Dişli
Maks. Çalışma Basıncı : 40 bar
Maks. Çalışma Sıcaklığı : -25 / +180 °C

Emniyet Ventili / Paslanmaz Çelik



L9-LSP (2-10,5 bar)			L9-LSP (10,5-20 bar)		
Çap	Art. No	USD/Adet	Çap	Art. No	USD/Adet
1/2"	708046203005	745	1/2"	708046205005	820
3/4"	708046203010	855	3/4"	708046205010	935
1"	708046203015	1.055	1"	708046205015	1.160
1 1/4"	708046203020	1.500	1 1/4"	708046205020	1.655
1 1/2"	708046203025	1.850	1 1/2"	708046205025	2.040
2"	708046203030	2.255	2"	708046205030	2.485

Sipariş aşamasında ürünlerin set değerlerini bildirmeniz gerekmektedir.

Gövde, Sit, Disk : AISI 304 Paslanmaz Çelik
Yay, Mil, Kol : AISI 304 Paslanmaz Çelik
Maks. Çalışma Basıncı : PN 25
Maks. Çalışma Sıcaklığı : -20/+185 °C
Ayar Sahası : 2-10,5 / 10,5-20 bar
Kullanım Alanları : Korozif Olmayan Gaz, Korozif Gaz, Hava, Buhar, Su

• EURO/Adet ve USD/Adet olan fiyatlarımızın TL karşılıkları fatura tarihindeki Merkez Bankası döviz satış kuru üzerinden hesaplanacaktır.

VANALAR

Baskılı Glob Vana

GV-16K

Gövde ve Kapak : GG-25 Pik Döküm
Sit : AISI 420 Paslanmaz Çelik
Disk : AISI 420 Paslanmaz Çelik
Bağlantı : Flanşlı
Maks. Çalışma Sic. : 300 °C
Maks. Çalışma Bas. : 16 bar



GV-25Z

Gövde ve Kapak : GGG40, 3 Sfero Döküm
Sit : AISI 420 Paslanmaz Çelik
Disk : AISI 420 Paslanmaz Çelik
Bağlantı : Flanşlı
Maks. Çalışma Sic. : 350 °C
Maks. Çalışma Bas. : 25 bar



GV-40K

Gövde ve Kapak : GSC-25 Çelik Döküm
Sit : 13 Cr Paslanmaz Çelik
Disk : 13 Cr Paslanmaz Çelik
Bağlantı : Flanşlı
Maks. Çalışma Sic. : 450 °C
Maks. Çalışma Bas. : 40 bar



GV-16K			GV-25Z			GV-40K		
DN	Art. No	TL/Adet	DN	Art. No	TL/Adet	DN	Art. No	TL/Adet
15	708143401015	2.580	15	708143403015	5.315	15	708143405015	6.810
20	708143401020	3.030	20	708143403020	5.945	20	708143405020	7.145
25	708143401025	3.425	25	708143403025	6.845	25	708143405025	7.750
32	708143401032	4.740	32	708143403032	8.285	32	708143405032	11.445
40	708143401040	6.005	40	708143403040	8.735	40	708143405040	13.275
50	708143401050	8.130	50	708143403050	10.900	50	708143405050	15.115
65	708143401065	9.880	65	708143403065	15.850	65	708143405065	20.160
80	708143401080	14.095	80	708143403080	20.445	80	708143405080	25.185
100	708143401100	17.110	100	708143403100	34.585	100	708143405100	35.650
125	708143401125	33.725	125	708143403125	48.000	125	708143405125	50.770
150	708143401150	40.785	150	708143403150	63.225	150	708143405150	77.950
200	708143401200	63.115	200	708143403200	160.600	200	708143405200	165.420



TS-EN 13789
standardına
uygundur.

VANALAR

Sürgülü Vana / Elastomer Sitli



TS-EN 1171
standardına
uygundur.

GTK-18		
DN	Art. No	TL/Adet
40	708260613040	5.070
50	708260613050	5.110
65	708260613065	6.475
80	708260613080	7.185
100	708260613100	9.650
125	708260613125	13.640
150	708260613150	16.335
200	708260613200	26.245
250	708260613250	40.700
300	708260613300	53.900
350	708260613350	89.785
400	708260613400	122.920
450	708260613450	181.850

Gövde ve Kapak	: GGG 40.3 Sfero Döküm
Disk	: Kauçuk Kaplı Döküm
Conta	: NBR/EPDM
Bağlantı	: Flanşlı
Maks. Çalışma Sıcaklığı	: 80 °C
Maks. Çalışma Basıncı	: 16 bar

Bıçaklı Sürgülü Vana / Wafer Tip



BV-16					
Çap	Art. No	TL/Adet	Çap	Art. No	TL/Adet
50	708280100050	9.350	250	708280100250	47.590
65	708280100065	11.100	300	708280100300	62.205
80	708280100080	13.700	350	708280100350	80.930
100	708280100100	16.745	400	708280100400	102.660
125	708280100125	21.185	500	708280100500	239.250
150	708280100150	26.100	600	708280100600	309.130
200	708280100200	33.345			

Prömatik ve pistonlu tip bıçaklı vana için fiyat sorunuz.

Gövde	: GGG 40.3 Sfero Döküm
Bıçak/Mil	: AISI 304 Paslanmaz Çelik
Sit	: EPDM
Civata-Somun	: Paslanmaz Çelik
Salmastra	: PTFE
Çalışma Sıcaklığı	: -10 /+80 °C
Çalışma Basıncı	: 16 bar
Flanş Basınç Sınıfı	: PN16

VANALAR

Küresel Vana / Tam Geçişli / Üç Parçalı



Gövde ve Kapak : GG-25 Pik Döküm
Küre : Paslanmaz Çelik
Conta : PTFE
Bağlantı : Flanşlı
Maks. Çalışma Sıcaklığı : 180 °C
Maks. Çalışma Basıncı : 16 bar



TS 3148
standardına
uygundur.

TGV-15		
DN	Art. No	TL/Adet
15	708143115015	3.440
20	708143115020	3.880
25	708143115025	4.020
32	708143115032	4.660
40	708143115040	5.745
50	708143115050	7.385
65	708143115065	10.550
80	708143115080	13.510
100	708143115100	17.730
125	708143115125	27.090
150	708143115150	43.870
200	708143115200	80.745

Küresel Vana / Tam Geçişli / İki Parçalı



Gövde ve Kapak : GG-25 Pik Döküm
Küre : Paslanmaz Çelik
Conta : PTFE
Bağlantı : Flanşlı
Maks. Çalışma Sıcaklığı : 180 °C
Maks. Çalışma Basıncı : 10/16 bar



TS 3148
standardına
uygundur.

TGV-25		
DN	Art. No	TL/Adet
40	708143138040	3.670
50	708143138050	4.600
65	708143138065	6.185
80	708143138080	8.010
100	708143138100	10.500
125	708143138125	17.975
150	708143138150	25.370
200	708143138200	57.350
250	708143138250	63.840

Küresel Vana / Tam Geçişli Doğal Gaz / Üç Parçalı



Gövde ve Kapak : GGG 40.3 Sfero Döküm
Küre : Paslanmaz Çelik
Conta : PTFE
Bağlantı : Flanşlı
Maks. Çalışma Sıcaklığı : 120 °C
Maks. Çalışma Basıncı : PN16 (DN15-DN100) / PN25 (DN125-DN200)



TS 9809
standardına
uygundur.

TGV-30		
DN	Art. No	TL/Adet
15	708143140015	4.030
20	708143140020	5.165
25	708143140025	5.670
32	708143140032	7.815
40	708143140040	9.325
50	708143140050	11.720
65	708143140065	15.370
80	708143140080	21.170
100	708143140100	31.500
125	708143140125	46.620
150	708143140150	83.140
200	708143140200	124.740

VANALAR

Monoblok Vana / Sıvılar için



Gövde : Karbon Çelik
Küre : Paslanmaz Çelik
Basınç Sınıfı : PN 40
Conta : PTFE
Çalışma Sıcaklığı : -40/ +110 °C



TSEK 8475
standartına
uygundur.



Gövde : GG-25 Pik Döküm
Küre : Paslanmaz Çelik
Basınç Sınıfı : PN 16
Conta : PTFE
Çalışma Sıcaklığı : -40/ +110 °C



TSEK 8475
standartına
uygundur.

MBK-40		
DN	Art. No	TL/Adet
15	708700106015	3.835
20	708700106020	4.145
25	708700106025	4.665
32	708700106032	6.945
40	708700106040	8.500
50	708700106050	10.370
65	708700106065	15.035
80	708700106080	21.255
100	708700106100	36.810

MBK-45		
DN	Art. No	TL/Adet
20	708700104028	4.290
25	708700104029	5.200

Kelebek Vana / Wafer Tip

Gövde : GG-25 Pik Döküm
Klape : AISI 316 Paslanmaz Çelik
Mil : AISI 420 Paslanmaz Çelik
Conta : PTFE
Maks. Çalışma Sıcaklığı : 110 °C
Çalışma Basıncı : PN10
Flanş Basınç Sınıfı : PN16



TS-EN 593
standartına
uygundur.

KV-1						
		EL KUMANDALI	REDÜKTÖRLÜ	TEK ETKİLİ PNÖMATİK AKT.	ÇİFT ETKİLİ PNÖMATİK AKT.	ELEKTRİK AKTÜATÖRLÜ
DN	Art. No	USD/Adet	USD/Adet	USD/Adet	USD/Adet	USD/Adet
50	708030498040	295	425	625	495	845
65	708030498050	355	485	770	605	905
80	708030498060	415	545	935	665	965
100	708030498070	565	695	1.150	855	1.325
125	708030498080	755	885	1.520	1.100	1.515
150	708030498090	975	1.105	2.065	1.380	1.735
200	708030498100		1.990	3.585	2.530	3.230
250	708030498110		2.885	5.230	3.635	4.360
300	708030498120		4.445	7.855	5.445	6.015

• EURO/Adet ve USD/Adet olan fiyatlarımızın TL karşılıkları fatura tarihindeki Merkez Bankası döviz satış kuru üzerinden hesaplanacaktır.

VANALAR

Kelebek Vana / Wafer Tip



Gövde	: GG-25 Pk Döküm
Klape	: AISI 316 Paslanmaz Çelik
Mil	: AISI 420 Paslanmaz Çelik
Conta	: H-EPDM
Maks. Çalışma Sıcaklığı	: 130 °C
Çalışma Basıncı	: PN16 (DN 25-300) / PN10 (DN 350-600)
Flanş Basınç Sınıfı	: PN16



TS-EN 593
standartına
uygundur.

KV-3						
		EL KUMANDALI	REDÜKTÖRLÜ	TEK ETKİLİ PNÖMATİK AKT.	ÇİFT ETKİLİ PNÖMATİK AKT.	ELEKTRİK AKTÜATÖRLÜ
DN	Art. No	USD/Adet	USD/Adet	USD/Adet	USD/Adet	USD/Adet
25	708030500010	132	272	402	277	682
32	708030500020	132	272	402	277	682
40	708030500030	140	280	410	285	690
50	708030500040	145	285	475	345	695
65	708030500050	170	310	585	420	720
80	708030500060	195	335	715	445	745
100	708030500070	265	405	850	555	1.025
125	708030500080	375	515	1.140	720	1.135
150	708030500090	475	615	1.565	880	1.235
200	708030500100	840	1.045	2.435	1.380	2.080
250	708030500110	1.370	1.575	3.715	2.120	2.845
300	708030500120	2.070	2.310	5.480	3.070	3.640
350	708030500130		3.380			
400	708030500140		5.270			
450	708030500150		7.080			
500	708030500160		10.185			
600	708030500170		15.400			

• EURO/Adet ve USD/Adet olan fiyatlarımızın TL karşılıkları fatura tarihindeki Merkez Bankası döviz satış kuru üzerinden hesaplanacaktır.

VANALAR

Kelebek Vana / Lug Tip



Gövde	: GG-25 Pk Döküm
Klape	: AISI 316 Paslanmaz Çelik
Mil	: AISI 420 Paslanmaz Çelik
Conta	: H-EPDM
Maks. Çalışma Sıcaklığı	: 130 °C
Çalışma Basıncı	: PN16 (DN 25-300) / PN10 (DN 350-600)
Flanş Basıncı Sınıfı	: PN16



TS-EN 593
standartına
uygundur.

KV-4						
DN	Art. No	EL KUMANDALI	REDÜKTÖRLÜ	TEK ETKİLİ PNÖMATİK AKT.	ÇİFT ETKİLİ PNÖMATİK AKT.	ELEKTRİK AKTÜATÖRLÜ
		USD/Adet	USD/Adet	USD/Adet	USD/Adet	USD/Adet
25	708030501010	145	285	415	290	695
32	708030501020	145	285	415	290	695
40	708030501030	150	290	420	295	700
50	708030501040	155	295	485	355	705
65	708030501050	195	335	610	445	745
80	708030501060	220	360	740	470	770
100	708030501070	300	440	885	590	1.060
125	708030501080	425	565	1.190	770	1.185
150	708030501090	540	680	1.630	945	1.300
200	708030501100	935	1.140	2.530	1.475	2.175
250	708030501110	1.520	1.725	3.865	2.270	2.995
300	708030501120	2.220	2.460	5.630	3.220	3.790
350	708030501130		4.100			
400	708030501140		6.050			
450	708030501150		8.135			
500	708030501160		11.390			
600	708030501170		17.260			

• EURO/Adet ve USD/Adet olan fiyatlarımızın TL karşılıkları fatura tarihindeki Merkez Bankası döviz satış kuru üzerinden hesaplanacaktır.

VANALAR

Kelebek Vana / Wafer Tip



Gövde	: GG-25 Pik Döküm
Klape	: GGG40.3 Nikel Kaplı Sfero Döküm
Mil	: AISI 420 Paslanmaz Çelik
Conta	: H-EPDM
Maks. Çalışma Sıcaklığı	: 130 °C
Çalışma Basıncı	: PN16 (DN 25-300) / PN10 (DN 350-600)
Flanş Basınç Sınıfı	: PN16



TS-EN 593
standartına
uygundur.

		KV-7				
		EL KUMANDALI	REDÜKTÖRLÜ	TEK ETKİLİ PNÖMATİK AKT.	ÇİFT ETKİLİ PNÖMATİK AKT.	ELEKTRİK AKTÜATÖRLÜ
DN	Art. No	USD/Adet	USD/Adet	USD/Adet	USD/Adet	USD/Adet
25	708030504010	110	250	380	255	660
32	708030504020	110	250	380	255	660
40	708030504030	115	255	385	260	665
50	708030504040	120	260	450	320	670
65	708030504050	138	278	553	388	688
80	708030504060	155	295	675	405	705
100	708030504070	200	340	785	490	960
125	708030504080	270	410	1.035	615	1.030
150	708030504090	315	455	1.405	720	1.075
200	708030504100	490	695	2.085	1.030	1.730
250	708030504110	850	1.055	3.195	1.600	2.325
300	708030504120	1.070	1.310	4.480	2.070	2.640
350	708030504130		2.200			
400	708030504140		3.455			
450	708030504145		4.125			
500	708030504150		7.330			
600	708030504160		10.275			

• EURO/Adet ve USD/Adet olan fiyatlarımızın TL karşılıkları fatura tarihindeki Merkez Bankası döviz satış kuru üzerinden hesaplanacaktır.

VANALAR

Kelebek Vana / Lug Tip



Gövde	: GG-25 Pk Döküm
Klape	: GGG40.3 Nikel Kaplı Sfero Döküm
Mil	: AISI 420 Paslanmaz Çelik
Conta	: H-EPDM
Maks. Çalışma Sıcaklığı	: 130 °C
Çalışma Basıncı	: PN16 (DN 25-300) / PN10 (DN 350-600)
Flanş Basınç Sınıfı	: PN16



TS-EN 593
standartına
uygundur.

KV-8						
		EL KUMANDALI	REDÜKTÖRLÜ	TEK ETKİLİ PNÖMATİK AKT.	ÇİFT ETKİLİ PNÖMATİK AKT.	ELEKTRİK AKTÜATÖRLÜ
DN	Art. No	USD/Adet	USD/Adet	USD/Adet	USD/Adet	USD/Adet
25	708030505010	138	278	408	283	688
32	708030505020	138	278	408	283	688
40	708030505030	145	285	415	290	695
50	708030505040	150	290	480	350	700
65	708030505050	160	300	575	410	710
80	708030505060	195	335	715	445	745
100	708030505070	245	385	830	535	1.005
125	708030505080	330	470	1.095	675	1.090
150	708030505090	380	520	1.470	785	1.140
200	708030505100	645	850	2.240	1.185	1.885
250	708030505110	1.035	1.240	3.380	1.785	2.510
300	708030505120	1.385	1.625	4.795	2.385	2.955
350	708030505130		3.090			
400	708030505140		4.730			
450	708030505145		6.030			
500	708030505150		8.955			
600	708030505160		12.670			

• EURO/Adet ve USD/Adet olan fiyatlarımızın TL karşılıkları fatura tarihindeki Merkez Bankası döviz satış kuru üzerinden hesaplanacaktır.

VANALAR

Kelebek Vana / Wafer Tip



Gövde	: GGG-40.3 Sfero Döküm
Klape	: Alüminyum Bronz
Mil	: AISI 420 Paslanmaz Çelik
Conta	: NBR
Maks. Çalışma Sıcaklığı	: 90 °C
Çalışma Basıncı	: P16 (DN 40-300) / PN10 (DN 350-600)
Flanş Basınç Sınıfı	: PN16



TS-EN 593
standardına
uygundur.

KV-17						
		EL KUMANDALI	REDÜKTÖRLÜ	TEK ETKİLİ PNÖMATİK AKT.	ÇİFT ETKİLİ PNÖMATİK AKT.	ELEKTRİK AKTÜATÖRLÜ
DN	Art. No	USD/Adet	USD/Adet	USD/Adet	USD/Adet	USD/Adet
40	708030521030	175	315	445	320	725
50	708030521040	175	315	505	375	725
65	708030521050	205	345	620	455	755
80	708030521060	235	375	755	485	785
100	708030521070	355	495	940	645	1.115
125	708030521080	520	660	1.285	865	1.280
150	708030521090	655	795	1.745	1.060	1.415
200	708030521100	1.185	1.390	2.780	1.725	2.425
250	708030521110		1.945	4.290	2.695	3.420
300	708030521120		2.775	6.185	3.775	4.345
350	708030521130		4.595			
400	708030521140		6.725			
450	708030521145		8.965			
500	708030521150		14.740			
600	708030521160		20.935			

• EURO/Adet ve USD/Adet olan fiyatlarımızın TL karşılıkları fatura tarihindeki Merkez Bankası döviz satış kuru üzerinden hesaplanacaktır.

VANALAR

Kelebek Vana / Lug Tip



Gövde	: GGG-40.3 Sfero Döküm
Klape	: Alüminyum Bronz
Mil	: AISI 420 Paslanmaz Çelik
Conta	: NBR
Maks. Çalışma Sıcaklığı	: 90 °C
Çalışma Basıncı	: P16 (DN 40-300) / PN10 (DN 350-600)
Flanş Basınç Sınıfı	: PN16



TS-EN 593
standartına
uygundur.

KV-18						
		EL KUMANDALI	REDÜKTÖRLÜ	TEK ETKİLİ PNÖMATİK AKT.	ÇİFT ETKİLİ PNÖMATİK AKT.	ELEKTRİK AKTÜATÖRLÜ
DN	Art. No	USD/Adet	USD/Adet	USD/Adet	USD/Adet	USD/Adet
40	708030522030	200	340	470	345	750
50	708030522040	200	340	530	400	750
65	708030522050	230	370	645	480	780
80	708030522060	305	445	825	555	855
100	708030522070	420	560	1.005	710	1.180
125	708030522080	600	740	1.365	945	1.360
150	708030522090	735	875	1.825	1.140	1.495
200	708030522100	1.300	1.505	2.895	1.840	2.540
250	708030522110		2.145	4.490	2.895	3.620
300	708030522120		3.120	6.530	4.120	4.690
350	708030522130		5.075			
400	708030522140		7.575			
450	708030522145		9.855			
500	708030522150		16.170			
600	708030522160		23.110			

• EURO/Adet ve USD/Adet olan fiyatlarımızın TL karşılıkları fatura tarihindeki Merkez Bankası döviz satış kuru üzerinden hesaplanacaktır.

Kelebek Vana / Lug Tip



Gövde	: GGG-40.3 Sfero Döküm
Klape	: Alüminyum Bronz
Mil	: AISI 420 Paslanmaz Çelik
Conta	: NBR
Maks. Çalışma Sıcaklığı	: 80 °C
Çalışma Basıncı	: PN16 (DN80-DN200) / PN10 (DN250-DN400)
Flanş Basınç Sınıfı	: PN16



TS-EN 593
standartına
uygundur.

DNV-GL Marine tip sertifikalıdır.

		KV-20				
		EL KUMANDALI	REDÜKTÖRLÜ	TEK ETKİLİ PNÖMATİK AKTÜATÖRLÜ	ÇİFT ETKİLİ PNÖMATİK AKTÜATÖRLÜ	ELEKTRİK AKTÜATÖRLÜ
DN	Art. No	USD/Adet	USD/Adet	USD/Adet	USD/Adet	USD/Adet
50	708030525060	770	910	1.100	970	1.320
65	708030525070	800	940	1.215	1.050	1.350
80	708030525080	865	1.005	1.385	1.115	1.415
100	708030525090	990	1.130	1.575	1.280	1.750
125	708030525100	1.140	1.280	1.905	1.485	1.900
150	708030525110	1.285	1.425	2.375	1.690	2.045
200	708030525103		1.845	3.440	2.385	3.085
250	708030525105		3.185	5.530	3.935	4.660
300	708030525107		4.110	7.520	5.110	5.680
350	708030525109		5.315			
400	708030525111		7.930			

• EURO/Adet ve USD/Adet olan fiyatlarımızın TL karşılıkları fatura tarihindeki Merkez Bankası döviz satış kuru üzerinden hesaplanacaktır.

VANALAR

Pnömatik Aktüatör / Tek Etkili



PAD-20 (KÜRESEL VANALAR İÇİN)			PAD-20 (KELEBEK VANALAR İÇİN)		
DN	Art. No	USD/Adet	DN	Art. No	USD/Adet
15	708030700025	270	25	708030700025	270
20	708030700050	330	32	708030700025	270
25	708030700065	415	40	708030700040	270
32	708030700080	520	50	708030700050	330
40	708030700100	585	65	708030700065	415
50	708030700100	585	80	708030700080	520
65	708030700125	765	100	708030700100	585
80	708030700150	1.090	125	708030700125	765
100	708030700200	1.595	150	708030700150	1.090
			200	708030700200	1.595
			250	708030700250	2.345
			300	708030700300	3.410

- Gövde** : Alüminyum Ekstrüzyon
Pistonlar : Alüminyum Döküm
Mil : Kadmiyum Kaplı Çelik
Sızdırmazlık Elemanları : Nitril Kauçuk
Valf Bağlantısı : Standart
Opsiyon : Namur Valf, Selenoid Vana, Yön Valfi

Pnömatik Aktüatör / Çift Etkili



PAD-20 (KÜRESEL VANALAR İÇİN)			PAD-20 (KELEBEK VANALAR İÇİN)		
DN	Art. No	USD/Adet	DN	Art. No	USD/Adet
15	708030701040	145	25	708030405050	145
20	708030701050	200	32	708030405050	145
25	708030701050	200	40	708030405050	145
32	708030701065	250	50	708030405063	200
40	708030701065	250	65	708030405063	250
50	708030701100	290	80	708030405075	250
65	708030701125	345	100	708030405075	290
80	708030701150	405	125	708030405088	345
100	708030701200	540	150	708030405100	405
			200	708030405125	540
			250	708030405145	750
			300	708030405145	1.000

- Gövde** : Alüminyum Ekstrüzyon
Pistonlar : Alüminyum Döküm
Mil : Kadmiyum Kaplı Çelik
Sızdırmazlık Elemanları : Nitril Kauçuk
Valf Bağlantısı : Standart
Opsiyon : Namur Valf, Selenoid Vana, Yön Valfi

* EURO/Adet ve USD/Adet olan fiyatlarımızın TL karşılıkları fatura tarihindeki Merkez Bankası döviz satış kuru üzerinden hesaplanacaktır.

VANALAR

Elektrik Aktüatör / On-Off (Manuel Kol İlaveli)



Çalışma Şekli	: On-Off (Oransal Opsiyonel)
Koruma Sınıfı	: IP 67
Besleme Gerilimi	: 220 V AC (Opsiyonel 24 V DC)
Dönüş Açısı	: 90 °± 5
Ortam Sıcaklığı	: -20 + 70 °C (Elektronik Kartlılar Hariç)

AYV-20 (KÜRESEL VANALAR İÇİN)			AYV-20 (KELEBEK VANALAR İÇİN)		
DN	Art. No	USD/Adet	DN	Art. No	USD/Adet
15	708030820005	550	25	708030820005	550
20	708030820005	550	32	708030820005	550
25	708030820010	550	40	708030820005	550
32	708030820010	550	50	708030820005	550
40	708030820010	550	65	708030820010	550
50	708030820010	760	80	708030820010	550
65	708030820020	760	100	708030820015	760
80	708030820020	760	125	708030820020	760
100	708030820025	1.190	150	708030820025	1.190
			200	708030820030	1.240
			250	708030820030	1.475
			300	708030820035	1.570

Redüktör



Gövde	: Epoksi Kaplı Sfero Döküm
Bağlantı	: ISO 5211
Çalışma Sıcaklığı	: -20/+70 °C

ADR-20					
DN	Art. No	USD/Adet	DN	Art. No	USD/Adet
25	708030300015	140	100	708030300100	140
32	708030300015	140	125	708030300125	140
40	708030300025	140	150	708030300125	140
50	708030300025	140	200	708030300200	205
65	708030300025	140	250	708030300250	205
80	708030300025	140	300	708030300260	240

Uygulama Alanları: Kelebek vana, küresel vana, bıçaklı vana

Pnömatik Aktüatör Aksesuarları



Limit Switch	
Gövde	: Fırın Epoksi Kaplı Alüminyum Enjeksiyon
Gösterge	: Şeffaf Plastik
Cıvata	: AISI316 Paslanmaz Çelik

Art. No		USD/Adet
708030405010	LMS Limit Switch	60
708030405020	NYV Namur Tip Yön Valfi (Besleme 220 V)	50
708030405025	NYV Namur Tip Yön Valfi (24 V / DC)	50

• EURO/Adet ve USD/Adet olan fiyatlarımızın TL karşılıkları fatura tarihindeki Merkez Bankası döviz satış kuru üzerinden hesaplanacaktır.

Pislik Tutucu



TS 11494
standardına
uygundur.

PTY-40					
DN	Art. No	USD/Adet	DN	Art. No	USD/Adet
15	708160404015	53	150	708160404150	575
20	708160404020	62	200	708160404200	1.030
25	708160404025	72	250	708160404250	1.565
32	708160404032	90	300	708160404300	2.940
40	708160404040	130	350	708160404350	4.300
50	708160404050	140	400	708160404400	4.830
65	708160404065	182	450	708160404450	8.420
80	708160404080	215	500	708160404500	11.790
100	708160404100	300	600	708160404600	16.760
125	708160404125	435			

Gövde ve Kapak : GGG40 Sfero Döküm
Filtre : AISI 304 Paslanmaz Çelik
Conta : Grafit
Bağlantı : Flanşlı
Maks. Çalışma Sıcaklığı : 200 °C
Maks. Çalışma Basıncı : 16 bar

Çekvalf / Lift Tipi



TS-EN 16767
standardına
uygundur.

CLV-50					
DN	Art. No	USD/Adet	DN	Art. No	USD/Adet
15	708170309000	127	80	708170309070	440
20	708170309010	130	100	708170309080	600
25	708170309020	140	125	708170309090	895
32	708170309030	145	150	708170309100	1.315
40	708170309040	180	200	708170309110	2.750
50	708170309050	225	250	708170309120	4.255
65	708170309060	320	300	708170309130	7.000

Gövde : GG-25 Pük Döküm
İç Aksam : Paslanmaz Çelik
Bağlantı : Flanşlı
Maks. Çalışma Sıcaklığı : 180 °C
Maks. Çalışma Basıncı : 16 bar

VANALAR

Çekvalf / Çift Plakalı



TS-EN 16767
standardına
uygundur.

ÇV-20			ÇV-25		
DN	Art. No	USD/Adet	DN	Art. No	USD/Adet
50	708170305010	110	50	708170306010	80
65	708170305020	118	65	708170306020	94
80	708170305030	145	80	708170306030	120
100	708170305040	190	100	708170306040	155
125	708170305050	275	125	708170306050	200
150	708170305060	360	150	708170306060	275
200	708170305070	615	200	708170306070	425
250	708170305080	995	250	708170306080	620
300	708170305090	1.390	300	708170306090	935
350	708170305100	2.540	350	708170306100	1.715
400	708170305110	3.770	400	708170306110	2.375
450	708170305120	5.415	450	708170306120	3.215
500	708170305130	6.825	500	708170306130	4.145
600	708170305140	9.855	600	708170306140	5.775

ÇV- 20

Gövde : GG-25 PİK Döküm
Disk : AISI 316 Paslanmaz Çelik
Conta : EPDM
Maks. Çalışma Sıcaklığı : 110 °C
Çalışma Basıncı : PN16 (DN 50-300) / PN10 (DN 350-600)

ÇV- 25

Gövde : GG-25 PİK Döküm
Disk : GGG40.3 Sfero Döküm
Conta : EPDM
Maks. Çalışma Sıcaklığı : 110 °C
Çalışma Basıncı : PN16 (DN 50-300) / PN10 (DN 350-600)

Çekvalf / Wafer Çalpara



TS-EN 16767
standardına
uygundur.

ÇV-30			ÇV-33			ÇV-35		
DN	Art. No	USD/Adet	DN	Art. No	USD/Adet	DN	Art. No	USD/Adet
32	708170307005	190	32	708170307100	103	32	708170308005	80
40	708170307000	195	40	708170307105	120	40	708170308000	80
50	708170307010	200	50	708170307110	140	50	708170308010	83
65	708170307020	285	65	708170307120	175	65	708170308020	95
80	708170307030	350	80	708170307130	220	80	708170308030	110
100	708170307040	460	100	708170307140	340	100	708170308040	140
125	708170307050	635	125	708170307150	435	125	708170308050	185
150	708170307060	870	150	708170307160	600	150	708170308060	230
200	708170307070	1.520	200	708170307170	930	200	708170308070	365
250	708170307080	2.540	250	708170307180	1.520	250	708170308080	565
300	708170307090	3.725	300	708170307190	2.720	300	708170308090	910

ÇV-30

Yayı Tip
Gövde ve Disk : AISI 316 Pas. Çelik
O Ring : EPDM
Maks. Çal. Sıc. : 100 °C
Maks. Çal. Bas. : 16 bar

ÇV-33

Yaysız Tip
Gövde ve Disk : AISI 316 Pas. Çelik
O Ring : Viton
Maks. Çal. Sıc. : 100 °C
Maks. Çal. Bas. : 16 bar

ÇV-35

Yaysız Tip
Gövde ve Disk : Gal-Kaplı Karbon Çelik
O Ring : EPDM
Maks. Çal. Sıc. : 100 °C
Maks. Çal. Bas. : 16 bar

• EURO/Adet ve USD/Adet olan fiyatlarımızın TL karşılıkları fatura tarihindeki Merkez Bankası döviz satışı üzerinden hesaplanacaktır.

Disco Çekvalf



Gövde : MS 58 Piriç
Yay, Disk, Segman : Paslanmaz Çelik
Maks. Çalışma Sıcaklığı : 250 °C
Maks. Çalışma Basıncı : 16 bar
Sızdırmazlık : Metal - Metale (Opsiyonel O'ringli)



ÇV-10 / P		
DN	Art. No	TL/Adet
15	708170200001	1.115
20	708170200002	1.345
25	708170200003	1.470
32	708170200004	2.290
40	708170200005	2.810
50	708170200006	3.940
65	708170200007	5.075
80	708170200008	6.625
100	708170200009	9.500



Gövde : GG-25 Pik Döküm
Disk : GG-25 Pik Döküm
Yay, Segman : Paslanmaz Çelik
Maks. Çalışma Sıcaklığı : 250 °C
Maks. Çalışma Basıncı : 16 bar



ÇV-11		
DN	Art. No	TL/Adet
125	703500300001	13.225
150	703500300002	15.720
200	703500300003	22.070
250	703500300004	36.630



Gövde : AISI 304 Paslanmaz Çelik
Yay, Disk, Segman : Paslanmaz Çelik
Maks. Çalışma Sıcaklığı : 300 °C
Maks. Çalışma Basıncı : 40 bar



ÇV-10S / 1			ÇV-11S / 1		
DN	Art. No	TL/Adet	DN	Art. No	TL/Adet
15	703500000000	1.235	125	703500400021	62.480
20	703500000001	1.510	150	703500400022	82.800
25	703500000002	1.730	200	703500400023	104.070
32	703500000003	2.390			
40	703500000004	3.000			
50	703500000005	4.210			
65	703500000006	5.665			
80	703500000007	8.695			
100	703500000008	12.820			



Gövde : AISI 316 Paslanmaz Çelik
Yay, Disk, Segman : Paslanmaz Çelik
Maks. Çalışma Sıcaklığı : 300 °C
Maks. Çalışma Basıncı : 40 bar



ÇV-10S / 2			ÇV-11S / 2		
DN	Art. No	TL/Adet	DN	Art. No	TL/Adet
15	703500100000	1.320	125	703500500000	67.180
20	703500100001	1.575	150	703500500001	89.040
25	703500100002	1.800	200	703500500002	112.320
32	703500100003	2.485			
40	703500100004	3.350			
50	703500100005	4.830			
65	703500100006	6.260			
80	703500100007	10.580			
100	703500100008	15.280			

VANALAR

Dinamik Balans Vanası



Gövde	: Pirinç
Disk	: Paslanmaz Çelik
Diyafram	: EPDM
Bağlantı	: Dişli
Basınç Sınıfı	: PN 16
Çalışma Basınç Aralığı	: 0,5-3 bar
Çalışma Sıcaklığı	: -20/+120 °C



DİYAFRAMLI TİP / DBV-30				
Çap	Art. No	Min-Maks. Akış Debisi (m ³ /h)	Min-Maks. Akış Debisi (lt/dk)	TL/Adet
1/2"	708080270015	0,09 - 0,60	1,50 - 10,00	6.100
3/4"	708080270020	0,09 - 0,60	1,50 - 10,00	6.100
1"	708080270025	0,09 - 0,60	1,50 - 10,00	7.080
1 1/4"	708080270032	0,30 - 2,40	5,00 - 40,00	11.060
1 1/2"	708080270040	0,60 - 3,60	10,00 - 60,00	15.545
2"	708080270050	0,60 - 7,20	10,00 - 120,00	21.490



Gövde	: GG-25 Pik Döküm (DN65 - DN100), Karbon Çelik (DN125 - DN300)
Kartuş	: AISI 304 Paslanmaz Çelik
Yay	: AISI 304 Paslanmaz Çelik
O'ring	: EPDM
Basınç Sınıfı	: PN 16
Çalışma Sıcaklığı	: -20/+120 °C



KARTUŞLU TİP / DBV-40				
Çap	Art. No	Min-Maks. Akış Debisi (m ³ /h)	Min-Maks. Akış Debisi (lt/dk)	TL/Adet
65	703700102250	5,00 - 27,00	83,00 - 450,00	23.260
80	703700102251	5,00 - 27,00	83,00 - 450,00	24.190
100	703700102252	10,00 - 54,00	167,00 - 900,00	40.020
125	703700102253	15,00 - 81,00	250,00 - 1.350,00	65.730
150	703700102254	20,00 - 108,00	333,00 - 1.800,00	85.030
200	703700102255	35,00 - 189,00	584,00 - 3.150,00	135.190
250	703700102256	60,00 - 324,00	1.000,00 - 5.400,00	207.260
300	703700102257	75,00 - 405,00	1.250,00 - 6.750,00	257.655

Yüksek akış debileri için müşteri temsilcimizle görüşünüz.

Statik Balans Vanası



Gövde	: Bronz
Kapak	: Pirinç
Disk	: Pirinç
Disk Yüzü	: PTFE
Mil	: Pirinç
Conta	: EPDM
Maks. Basınç	: 25 bar
Maks. Sıcaklık	: 120 °C



DİŞLİ / BSBV-100			
Çap	Art. No	Min-Maks. Akış Debisi (m ³ /h)	TL/Adet
1/2"	708080300015	0,19 - 1,56	2.490
3/4"	708080300020	0,23 - 2,67	2.680
1"	708080300025	0,45 - 4,31	3.535
1 1/4"	708080300032	0,72 - 9,15	4.230
1 1/2"	708080300040	1,02 - 18,4	5.475
2"	708080300050	1,87 - 24,3	7.290



Gövde	: GG-25 Pik Döküm
Kapak	: GG-25 Pik Döküm
Disk Tutucu	: GG-25 Pik Döküm
Mil	: Pirinç
Conta	: EPDM
Maks. Basınç	: 16 bar
Maks. Sıcaklık	: 120 °C



FLANŞLI / BSBV-200			
Çap	Art. No	Min-Maks. Akış Debisi (m ³ /h)	TL/Adet
65	708080400065	12,5 - 87,7	15.710
80	708080400080	14,8 - 112,4	20.350
100	708080400100	26,7 - 183,4	28.200
125	708080400125	38,9 - 282,3	39.690
150	708080400150	63,4 - 387,7	49.740
200	708080400200	80,9 - 705,6	109.110
250	708080400250	132,5 - 1180	154.465
300	708080400300	140,7 - 1493	209.500

VANALAR

Motorlu Vana / FCU On-Off / 2 Yollu



Çap	Art. No	EURO/Adet
1/2"	708270001015	61
3/4"	708270001020	65
1"	708270001025	87

Motor üzerindeki kırmızı buton
açık/kapalı pozisyonunu gösterir.

Gövde

Gövde	: Pirinç
Mil	: Nikel Kaplı Pirinç
Yay	: Paslanmaz Çelik
Conta	: EPDM
Strok	: 3.5 mm
Çalışma Sıcaklığı	: -4 / +110 °C
Motor Bağlantısı	: Dişli M30x1.5
Basınç Sınıfı	: PN16
Kullanılan Akışkanlar	: Su, Su+Glikol (%50)

Motor

Güç Tüketimi	: 1.6 W Pozisyon Değiştirirken
Besleme Voltajı	: 220 V AC
Strok	: 5 mm
Gövde Bağlantısı	: Dişli M30x1.5
Kapatma Basıncı	: 10 bar
Maks. Delta P	: 1.5 bar
Koruma Sınıfı	: IP 66
Elk. Kablosu	: 2x0.35 mm
İlk pozisyon	: Normalde Kapalı
Ortam Sıcaklığı	: 0-50 °C

Genel Kullanım Selenoid Valf



AYC-4000		
Çap	Art. No	USD/Adet
3/8"	708950059005	63
1/2"	708950059010	63
3/4"	708950059015	68
1"	708950059020	90
1 1/4"	708950059025	120
1 1/2"	708950059030	215
2"	708950059035	290

Gövde	: Pirinç
Conta	: NBR (Opsiyonel EPDM, Viton)
Çalışma Sıcaklığı	: -10 / +80 °C
Çalışma Basıncı	: 0-10 bar
Akışkan	: Hava, Su, Yağ vb.
Besleme	: 220V AC
Kontakt Şekli	: Normalde Kapalı

• EURO/Adet ve USD/Adet olan fiyatlarımızın TL karşılıkları fatura tarihindeki Merkez Bankası döviz satış kuru üzerinden hesaplanacaktır.

VANALAR

Hava Ayırıcı



DİŞLİ			FLANŞLI		
Çap	Art. No	TL/Adet	Çap	Art. No	TL/Adet
1/2"		5.650	50	708410000050	12.860
3/4"		6.030	65	708410000065	15.300
1"		6.635	80	708410000080	20.400
1 1/4"		7.535	100	708410000100	24.170
1 1/2"		8.290	125	708410000125	37.300
2"		11.370	150	708410000150	40.970
			200	708410000200	75.045
			250	708410000250	118.435
			300	708410000300	161.850

Gövde : St 37.2 Karbon Çelik
Hava Ayırıcı : AISI 304 Paslanmaz Çelik
Maks. Çalışma Basıncı : 10 bar
Maks. Çalışma Sıcaklığı : 100 °C
Bağlantı Tipi : Dişli / Flanşlı

Tortu ve Pislik Ayırıcı



DİŞLİ			FLANŞLI		
Çap	Art. No	TL/Adet	Çap	Art. No	TL/Adet
1/2"	708413100015	5.385	50	708413000050	12.240
3/4"	708413100020	5.745	65	708413000065	14.275
1"	708413100025	6.315	80	708413000080	19.440
1 1/4"	708413100032	7.180	100	708413000100	23.020
1 1/2"	708413100040	7.895	125	708413000125	35.530
2"	708413100050	11.370	150	708413000150	39.025
			200	708413000200	70.045
			250	708413000250	114.560
			300	708413000300	154.140

Gövde : St 37.2 Karbon Çelik
Hava Ayırıcı : AISI 304 Paslanmaz Çelik
Maks. Çalışma Basıncı : 10 bar
Maks. Çalışma Sıcaklığı : 100 °C
Bağlantı Tipi : Dişli / Flanşlı

VANALAR

Tortu, Pislik ve Hava Ayırıcı



FLANŞLI		
Çap	Art. No	TL/Adet
50	708413510050	13.620
65	708413510065	16.320
80	708413510080	21.400
100	708413510100	25.320
125	708413510125	39.080
150	708413510150	42.930
200	708413510200	80.050
250	708413510250	126.045
300	708413510300	169.550

Gövde : St 37.2 Karbon Çelik
Ayırıcı Parça : AISI 304 Paslanmaz Çelik
Maks. Çalışma Basıncı : 10 bar
Maks. Çalışma Sıcaklığı : 100 °C
Bağlantı Tipi : Flanşlı

Denge Kabı



Kapasite kcal/h	FLANŞLI			KAYNAK BOYUNLU		
	Çap	Art. No	TL/Adet	Çap	Art. No	TL/Adet
25.000	25-32		9.315	25-32		6.985
37.000	40		10.515	40		7.885
52.000	50		14.515	50		10.885
74.000	50		14.515	50		10.885
86.000	50		14.515	50		10.885
104.000	65		18.170	65		13.625
120.000	65		20.430	65		15.320
180.000	80		26.810	80		20.100
300.000	100		31.540	100		23.655
340.000	100		40.270	100		31.200
473.000	125		45.450	125		34.085
774.000	150		59.550	150		44.660
1.118.000	150		72.735	150		54.550

Gövde : St 37.2 Karbon Çelik
Maks. Çalışma Basıncı : 10 bar
Maks. Çalışma Sıcaklığı : 100 °C
Bağlantı Tipi : Flanşlı / Kaynak Boyunlu

VANALAR

Paket Denge Kabı (Hava, Tortu ve Pislik Ayırıcılı)



Kapasite kcal/h	FLANŞLI			KAYNAK BOYUNLU		
	Çap	Art. No	TL/Adet	Çap	Art. No	TL/Adet
104.000	50		31.930	50		23.950
120.000	65		32.600	65		24.450
180.000	80		44.115	80		33.085
300.000	100		50.300	100		37.730
340.000	100		64.875	100		48.655
473.000	125		71.600	125		53.700
774.000	150		98.210	150		73.660
1.118.000	150		125.090	150		93.820
1.505.000	200		159.025	200		122.270
2.150.000	200		179.665	200		134.750

Tortu ve pislği ayıran iç aksam mevcuttur. Hava atıcısı ve küresel pislik boşaltım vanası üzerindedir.

Gövde : St 37.2 Karbon Çelik
Maks. Çalışma Basıncı : 10 bar
Maks. Çalışma Sıcaklığı : 100 °C
Bağlantı Tipi : Flanşlı / Kaynak Boyunlu

Hava Tüpü



AHT-10		
Kapasite / lt	Art. No	TL/Adet
1,50	708262400015	1.020
3,00	708262400020	1.130
5,00	708262400025	1.390
10,00	708262400050	1.650
20,00	708262400060	8.665
50,00	708262400090	16.920

Gövde : St 37.2 Karbon Çelik
Ürün Çapı : 1/2"
Maks. Çalışma Basıncı : 10 bar
Maks. Çalışma Sıcaklığı : 100 °C
Bağlantı Tipi : Dişli

VANALAR

Hidrolik Kontrol Vanası

Gövde	: GGG40 Sfero Döküm
Diyafram	: Kord Bez Takviyeli Doğal Kauçuk
Kapak	: GGG40 Sfero Döküm
Diyafram Baskı Halkası	: Polyamid
Yay	: SST 302
Maks. Çalışma Basıncı	: 16 bar
Maks. Çalışma Sıcaklığı	: 80 °C
Bağlantı Tipi	: Flanşlı
Basınç Düşürme Oranı	: 10:1



BASINÇ DÜŞÜRÜCÜ KONTROL VANASI		
Çap	Art. No	USD/Adet
50	708262500050	610
65	708262500065	640
80	708262500080	830
100	708262500100	870
125	708262500125	1.025
150	708262500150	1.875
200	708262500200	2.605
250	708262500250	3.380
300	708262500300	5.070



SELENOİD KONTROLLÜ BASINÇ DÜŞÜRÜCÜ		
Çap	Art. No	USD/Adet
50		655
65		840
80		1.015
100		1.055
125		1.175
150		2.025
200		2.780
250		3.535
300		5.230

Voltaj : 24V



BASINÇ SABİTLEME KONTROL VANASI		
Çap	Art. No	USD/Adet
50	708262700050	620
65	708262700065	650
80	708262700080	795
100	708262700100	860
125	708262700125	1.025
150	708262700150	1.845
200	708262700200	2.605
250	708262700250	3.380
300	708262700300	5.070



BASINÇ SABİTLEME VE BASINÇ DÜŞÜRÜCÜ KONTROL VANASI		
Çap	Art. No	USD/Adet
50	708262800050	860
65	708262800065	875
80	708262800080	1.035
100	708262800100	1.055
125	708262800125	1.115
150	708262800150	2.075
200	708262800200	2.865
250	708262800250	3.505
300	708262800300	5.170

• EURO/Adet ve USD/Adet olan fiyatlarımızın TL karşılıkları fatura tarihindeki Merkez Bankası döviz satış kuru üzerinden hesaplanacaktır.

VANALAR

Hidrolik Kontrol Vanası

Gövde	: GGG40 Sfero Döküm
Diyafram	: Kord Bez Takviyeli Doğal Kauçuk
Kapak	: GGG40 Sfero Döküm
Diyafram Baskı Halkası	: Polyamid
Yay	: SST 302
Maks. Çalışma Basıncı	: 16 bar
Maks. Çalışma Sıcaklığı	: 80 °C
Bağlantı Tipi	: Flanşlı



BASINÇ TAHLİVELİ KONTROL VANASI		
Çap	Art. No	USD/Adet
50	708262900050	615
65	708262900065	630
80	708262900080	830
100	708262900100	850
125	708262900125	1.015
150	708262900150	2.190
200	708262900200	3.040
250	708262900250	3.600
300	708262900300	5.420

SEVİYE KONTROL VANASI / YATAY FLATÖRLÜ			
Çap	Art. No	USD/Adet	Min. Açma Basıncı (bar)
50	708263000050	610	2,5
65	708263000065	630	2,5
80	708263000080	810	1
100	708263000100	880	1
125	708263000125	1.015	1
150	708263000150	1.845	1
200	708263000200	2.395	1
250	708263000250	3.095	1
300	708263000300	4.575	1



SEVİYE KONTROL VANASI / ELEKTRİK FLATÖRLÜ			
Çap	Art. No	USD/Adet	Min. Açma Basıncı (bar)
50	708262301050	685	2,5
65	708262301065	715	2,5
80	708262301080	890	1
100	708262301100	910	1
125	708262301125	990	1
150	708262301150	2.235	1
200	708262301200	2.690	1
250	708262301250	3.370	1
300	708262301300	4.640	1

AÇMA-KAPAMA VANASI / SELENOİD KONTROLLÜ		
Çap	Art. No	USD/Adet
50	708262905050	585
65	708262905065	595
80	708262905080	870
100	708262905100	915
125	708262905125	930
150	708262905150	2.075
200	708262905200	2.640
250	708262905250	3.095
300	708262905300	4.430

Voltaj : 24V

Voltaj : 24V

• EURO/Adet ve USD/Adet olan fiyatlarımızın TL karşılıkları fatura tarihindeki Merkez Bankası döviz satış kuru üzerinden hesaplanacaktır.

VANALAR

Hidrolik Kontrol Vanası

Gövde	: GGG40 Sfero Döküm
Diyafram	: Kord Bez Takviyeli Doğal Kauçuk
Kapak	: GGG40 Sfero Döküm
Diyafram Baskı Halkası	: Polyamid
Yay	: SST 302
Maks. Çalışma Basıncı	: 16 bar
Maks. Çalışma Sıcaklığı	: 80 °C
Bağlantı Tipi	: Flanşlı



DEBİ KONTROL VANASI		
Çap	Art. No	USD/Adet
50		1.025
65		1.075
80		1.300
100		1.375
125		1.420
150		2.435
200		2.865
250		3.445
300		5.275

DİKEY MİLLİ POMPA KONTROL VANASI		
Çap	Art. No	USD/Adet
50		910
65		985
80		1.625
100		1.680
125		1.825
150		2.695
200		3.125
250		3.670
300		4.575

Voltaj : 24V



KOÇ DARBESİ ÖNLEME VANASI		
Çap	Art. No	USD/Adet
50	708276000050	1.520
65	708276000065	1.560
80	708276000080	1.785
100	708276000100	1.845
125	708276000125	1.965
150	708276000150	2.795
200	708276000200	3.645
250	708276000250	4.280
300	708276000300	5.980

MANUEL KONTROL VANASI		
Çap	Art. No	USD/Adet
50		385
65		405
80		565
100		625
125		675
150		1.625
200		2.240
250		3.025
300		4.365

• EURO/Adet ve USD/Adet olan fiyatlarımızın TL karşılıkları fatura tarihindeki Merkez Bankası döviz satış kuru üzerinden hesaplanacaktır.

VANALAR

Demontaj Parçası



Gövde Boru	: GG-40-50 Sfero Döküm
Sızdırmazlık Ringi	: EPDM
Saplama ve Somun	: Galvaniz Kaplı Karbon Çelik
Basınç Sınıfı	: PN10 / PN16
Çalışma Sıcaklığı	: -10/+180 °C



Çap	Art. No	TL/Adet
50	708262040012	9.035
65	708262040014	10.325
80	708262040016	11.970
100	708262040018	16.075
125	708262040020	20.530
150	708262040022	24.640
200	708262040024	34.960
250	708262040026	45.290
300	708262040028	60.775
350	708262040030	74.855
400	708262040032	96.675
450	708262040034	114.980
500	708262040036	129.520
600	708262040040	174.580
700	708262040044	260.460
800	708262040048	408.290
1000	708262040056	525.615

Vantuz / Tek Küreli - Çift Küreli



Gövde	: GG-25 PİK Döküm (Opsiyonel GGG40 Sfero Döküm)
Küre	: St.37 Karbon Çelik + NBR (Tek Küreli) St.37 Karbon Çelik + EPDM (Çift Küreli)
Kapak Contası	: EPDM/Klingerit
Kapak	: GG-25 PİK Döküm



TEK KÜRELİ VANTUZ		
Çap	Art. No	TL/Adet
50	708263096050	5.400
65	708263096065	6.220
80	708263096080	7.745
100	708263096100	9.385
125	708263096125	14.780
150	708263096150	16.310
200	708263096200	20.530

ÇİFT KÜRELİ VANTUZ		
Çap	Art. No	TL/Adet
50	708263097050	15.485
65	708263097065	17.130
80	708263097080	18.300
100	708263097100	19.360
125	708263097125	49.745
150	708263097150	51.150
200	708263097200	56.315

• EURO/Adet ve USD/Adet olan fiyatlarımızın TL karşılıkları fatura tarihindeki Merkez Bankası döviz satış kuru üzerinden hesaplanacaktır.

VANALAR

Manometre Vanası / İki Yollu



MV-330			
DN	Art. No	EURO/Adet	Kutudaki Adet
1/2"	708420101048	52	50



Mil, Valf, Sit	: 1.4104 Paslanmaz Çelik
Gövde ve Kapak	: Pirinç
Salmastra	: PTFE
Maks. Çalışma Sıcaklığı	: 120 °C
Maks. Çalışma Basıncı	: 25 bar

Manometre Vanası / İki Yollu



MV-416			
DN	Art. No	EURO/Adet	Kutudaki Adet
1/2"	708420101046	65	25



Mil, Valf, Sit	: 1.4104 Paslanmaz Çelik
Gövde ve Kapak	: Pirinç
Salmastra	: PTFE
Maks. Çalışma Sıcaklığı	: 120 °C
Maks. Çalışma Basıncı	: 250 bar

Manometre Vanası / Üç Yollu



MV-417			
DN	Art. No	EURO/Adet	Kutudaki Adet
1/2"	708420101047	75	20



Mil, Valf, Sit	: 1.4104 Paslanmaz Çelik
Gövde ve Kapak	: Pirinç
Salmastra	: PTFE
Maks. Çalışma Sıcaklığı	: 120 °C
Maks. Çalışma Basıncı	: 250 bar

Manometre Vanası / İki Yollu



MV-420			
DN	Art. No	EURO/Adet	Kutudaki Adet
1/2"	708420100005	345	20



Mil, Valf, Sit	: 1.4104 Paslanmaz Çelik
Gövde ve Kapak	: AISI 316 Paslanmaz Çelik
Salmastra	: PTFE
Maks. Çalışma Sıcaklığı	: 500 °C (220 bar için) / 100 °C (420 bar için)
Maks. Çalışma Basıncı	: 420 bar

• EURO/Adet ve USD/Adet olan fiyatlarımızın TL karşılıkları fatura tarihindeki Merkez Bankası döviz satış kuru üzerinden hesaplanacaktır.

AYVAZ YANGIN

GAZLI SÖNDÜRME SİSTEMLERİ



Türkiye'nin
ilk UL ve
FM onaylı
gaz dolum
istasyonu



AYVAZ 227

AYVAZ 125



VERİ MERKEZLERİ



ARŞİV
ODALARI



SAĞLIK
KURULUŞLARI



ENERJİ SANTRALLERİ &
ENDÜSTRİYEL TESİSLER

AYVAZ YANGIN

KÖPÜKLÜ SÖNDÜRME SİSTEMLERİ



www.ayvazyangin.com

Tüm yangın teknik ürün katalogları ve onay belgelerine web sitemizden kolaylıkla ulaşabilirsiniz.

Sizin için değerli olanı biz koruruz.

AYVAZ

Ayvaz İzleme Anahtarlı Kelebek Vana



WAFER TİP		
Çap	Art. No	USD/Adet
2"	708030538050	380
2 ½"	708030538065	395
3"	708030538080	415
4"	708030538100	470
5"	708030538125	560
6"	708030538150	610
8"	708030538200	945
10"	708030538250	1.395
12"	708030538300	1.875

Maks. Çalışma Basıncı	: 300 PSI (20.7 bar)
Maks. Test Basıncı	: 600 PSI (41.4 bar)
Çalışma Sıcaklığı	: 80 °C
Gövde	: Sfero Döküm
Klape	: EPDM Kaplı Sfero Döküm
Mil	: Paslanmaz Çelik
İzleme Anahtarı	: Fırın Boyalı Sfero Döküm

Ayvaz İzleme Anahtarlı Kelebek Vana



YIVLİ TİP		
Çap	Art. No	USD/Adet
2"	708030539050	385
73mm	708030539064	410
76,1mm	708030539065	410
3"	708030539080	425
4"	708030539100	475
5"	708030539125	550
165,1mm	708030539150	660
168,3mm	708030539151	660
8"	708030539200	1.085
10"	708030539250	1.435
12"	708030539300	1.890

Maks. Çalışma Basıncı	: 300 PSI (20.7 bar)
Maks. Test Basıncı	: 600 PSI (41.4 bar)
Çalışma Sıcaklığı	: 80 °C
Gövde	: Sfero Döküm
Klape	: EPDM Kaplı Sfero Döküm
Mil	: Paslanmaz Çelik
İzleme Anahtarı	: Fırın Boyalı Sfero Döküm

• EURO/Adet ve USD/Adet olan fiyatlarımızın TL karşılıkları fatura tarihindeki Merkez Bankası döviz satışı üzerinden hesaplanacaktır.

Ayvaz İzleme Anahtarlı Kelebek Vana



DİŞLİ		
Çap	Art. No	USD/Adet
1"	708030545025	480
1 ¼"	708030545032	525
1 ½"	708030545040	555
2"	708030545050	655
73mm	708030545065	835

Çalışma Basıncı	: 300 PSI (20, 68 bar)
Maks. Test Basıncı	: 600 PSI (41, 36 bar)
Çalışma Sıcaklığı	: 80 °C
Gövde	: Pirinç
Klape	: EPDM Kaplı Sfero Döküm
Mil	: Paslanmaz Çelik
İzleme Anahtarı	: Fırın Boyalı Sfero Döküm

Ayvaz İzleme Anahtarlı Kelebek Vana



YIVLİ		
Çap	Art. No	USD/Adet
1 ¼"	708030547032	535
1 ½"	708030547040	565
2"	708030547050	655
73 mm	708030547065	835

Çalışma Basıncı	: 300 PSI (20, 68 bar)
Maks. Test Basıncı	: 600 PSI (41, 36 bar)
Çalışma Sıcaklığı	: 80 °C
Gövde	: Pirinç
Klape	: EPDM Kaplı Sfero Döküm
Mil	: Paslanmaz Çelik
İzleme Anahtarı	: Fırın Boyalı Sfero Döküm

Ayvaz Akış Anahtarı (Flow Switch)



AKIŞ ANAHTARI (FLOW SWITCH)				
	Art. No	Çap	Metrik	USD/Adet
	708261240050	2"	DN50	245
Su Akış Anahtarı	708261240073	2 1/2" (73mm)	DN65	245
30-60 sn kadar geciktirme ayarlanabilme	708261240076	2 1/2" (76,1mm)	DN65	245
2 adet TKÇY kontak, CE onaylı, UL/FM	708261240080	3"	DN80	245
	708261240100	4"	DN100	245
	708261240140	5"	DN125	245
	708261240165	6" (165,1mm)	DN150	245
	708261240168	6" (168,3mm)	DN150	245
	708261240200	8"	DN200	245



Hava / Su hatlarında kullanılabilir.

Ölçüm Aralığı : 0-360 PSI (0-25 bar)
Maks. Çal. Sıcaklığı : 68 °C

Akış Anahtarı (Flow Switch)



AKIŞ ANAHTARI (FLOW SWITCH)				
	Art. No	Çap	Metrik	USD/Adet
	ESSWFDTN	1" - 2"	DN25-DN50	275
	ESSWFD20	2"	DN50	275
Su Akış Anahtarı	ESSWFD25	2 1/2"	DN65	275
30-120 sn kadar geciktirme ayarlanabilme	ESSWFD30-2	3"	DN80	275
2 adet TKÇY kontak, CE onaylı, UL/FM	ESSWFD40	4"	DN100	275
	ESSWFD50	5"	DN125	275
	ESSWFD60	6"	DN150	275
	ESSWFD80	8"	DN200	350



Dişli tip akış anahtarı maksimum çalışma basıncı 175 PSI (12.1 bar)'dır.

Maks. Çal. Basıncı : 300 PSI (20.68 bar)
Maks. Çal. Sıcaklığı : 80 °C

• EURO/Adet ve USD/Adet olan fiyatlarımızın TL karşılıkları fatura tarihindeki Merkez Bankası döviz satışı üzerinden hesaplanacaktır.

Ayvaz Test ve Drenaj Vanası / Dişli



Gövde : Pirinç
Küre : Pirinç
Bağlantı : NPT Dişli
Maks. Çalışma Basıncı : 300 PSI (20.7bar)

K: 57 ORİFİSLİ

Çap	Art. No	Orifis Çapı	USD/Adet
1"	708264019025	1/2" (K 4.2)	230
1 1/4"	708264019032	1/2" (K 4.2)	235
1 1/2"	708264019040	1/2" (K 4.2)	455
2"	708264019050	1/2" (K 4.2)	465

K: 80 ORİFİSLİ

Çap	Art. No	Orifis Çapı	USD/Adet
1"	708264020025	1/2" (K 5.6)	230
1 1/4"	708264020032	1/2" (K 5.6)	235
1 1/2"	708264020040	1/2" (K 5.6)	455
2"	708264020050	1/2" (K 5.6)	465

K: 200 ORİFİSLİ

Çap	Art. No	Orifis Çapı	USD/Adet
1 1/2"	708264021040	3/4" (K 14)	455
2"	708264021050	3/4" (K 14)	465

K: 360 ORİFİSLİ

Çap	Art. No	Orifis Çapı	USD/Adet
1 1/2"	708264022040	1" (K 25)	455
2"	708264022050	1" (K 25)	465

Ayvaz Test ve Drenaj Vanası / Yivli



Gövde : Pirinç
Küre : Pirinç
Bağlantı : Yivli
Maks. Çalışma Basıncı : 300 PSI (20.7bar)

K: 57 ORİFİSLİ

Çap	Art. No	Orifis Çapı	USD/Adet
1 1/4"	708264025032	1/2" (K 4.2)	245
1 1/2"	708264025040	1/2" (K 4.2)	475
2"	708264025050	1/2" (K 4.2)	485

K: 80 ORİFİSLİ

Çap	Art. No	Orifis Çapı	USD/Adet
1 1/4"	708264026032	1/2" (K 5.6)	245
1 1/2"	708264026040	1/2" (K 5.6)	475
2"	708264026050	1/2" (K 5.6)	485

K: 200 ORİFİSLİ

Çap	Art. No	Orifis Çapı	USD/Adet
1 1/2"	708264027040	3/4" (K 14)	475
2"	708264027050	3/4" (K 14)	485

K: 360 ORİFİSLİ

Çap	Art. No	Orifis Çapı	USD/Adet
1 1/2"	708264028040	1" (K 25)	475
2"	708264028050	1" (K 25)	485

YANGIN GRUBU

Ayvaz Manometre (Gliserinsiz)



Ölçü	Bağlantı	Art. No	USD/Adet
Ø100	1/4"	708261140000	50

Hava / Su hatlarında kullanılabilir.

Gövde	: Alüminyum
Kapak	: Polikarbonat
Ölçü	: Ø100
Bağlantı	: 1/4" NPT
Ölçüm Aralığı	: 0-300 PSI (0-20.7bar)
Maks. Çal. Sıcaklığı	: 80 °C

Ayvaz Basınç Anahtarı



Ölçü	Bağlantı	Art. No	USD/Adet
Ø15	1/2"	708261210010	210



Hava / Su hatlarında kullanılabilir.

Maks. Çal. Basıncı	: 175 PSI (12 bar)
Maks. Çal. Sıcaklığı	: 80 °C

• EURO/Adet ve USD/Adet olan fiyatlarımızın TL karşılıkları fatura tarihindeki Merkez Bankası döviz satış kuru üzerinden hesaplanacaktır.

Ayvaz Islak Alarm Vana Sistemi



Maks. Çalışma Basıncı : 250 PSI

Maks. Çalışma Sıcaklığı : 80 °C

Bağlantı : Flanşlı / Yıvli

ANSI FLANŞLI TİP	3"		4"		6"		8"	
Tanım	Art. No	USD/Adet	Art. No	USD/Adet	Art. No	USD/Adet	Art. No	USD/Adet
Islak Alarm Vanası Takımı		2.855		2.985		3.350		4.180
Islak Alarm Vanası (250PSI)	708261100040	870	708261100050	1.000	708261100070	1.365	708261100090	2.195
Trim Seti	708261110040	820	708261110050	820	708261110070	820	708261110090	820
Su Motor Gong	708261130010	440	708261130005	440	708261130005	440	708261130005	440
Geciktirme Hücresi	708261120005	500	708261120005	500	708261120005	500	708261120005	500
Alarm Basınç İzleme Anahtarı	708261210010	225	708261210010	225	708261210010	225	708261210010	225

YİVİLİ TİP	3"		4"		6"		8"	
Tanım	Art. No	USD/Adet	Art. No	USD/Adet	Art. No	USD/Adet	Art. No	USD/Adet
Islak Alarm Vanası Takımı		2.700		2.905		3.150		3.855
Islak Alarm Vanası (250PSI)	708261090040	715	708261090050	920	708261090070	1.165	708261090090	1.870
Trim Seti	708261110040	820	708261110050	820	708261110070	820	708261110090	820
Su Motor Gong	708261130010	440	708261130005	440	708261130005	440	708261130005	440
Geciktirme Hücresi	708261120005	500	708261120005	500	708261120005	500	708261120005	500
Alarm Basınç İzleme Anahtarı	708261210010	225	708261210010	225	708261210010	225	708261210010	225

• EURO/Adet ve USD/Adet olan fiyatlarımızın TL karşılıkları fatura tarihindeki Merkez Bankası döviz satış kuru üzerinden hesaplanacaktır.

Ayvaz Swing Çek Vana



DIN FLANŞLI			ANSI FLANŞLI		
Çap	Art. No	USD/Adet	Çap	Art. No	USD/Adet
2"	708170455050	390	2"	708170456050	420
2 1/2"	708170455065	420	2 1/2"	708170456065	450
3"	708170455080	510	3"	708170456080	570
4"	708170455100	680	4"	708170456100	810
5"	708170455125	930	5"	708170456125	1.350
6"	708170455150	1.210	6"	708170456150	1.390
8"	708170455200	2.070	8"	708170456200	2.450
10"	708170455250	3.276	10"	708170456250	3.860
12"	708170455300	4.600	12"	708170456300	5.150

Maks. Çalışma Basıncı : 300 PSI (20 bar)

Maks. Test Basıncı : 600 PSI (40 bar)

Çalışma Sıcaklığı : 80 °C

Gövde : ASTM A536 Çelik Döküm

Klape : ASTM A536 Çelik Döküm

Sit : EPDM

Pim : Paslanmaz Çelik

Ayvaz Swing Çek Vana



YIVLİ TİP		
Çap	Art. No	USD/Adet
2"	708170457050	210
73mm	708170457064	220
76,1mm	708170457065	225
3"	708170457080	260
4"	708170457100	310
5"	708170457125	550
165,1mm	708170457150	610
168,3mm	708170457151	610
8"	708170457200	880
10"	708170457250	1.700
12"	708170457300	2.430

Maks. Çalışma Basıncı : 300 PSI

Maks. Çalışma Sıcaklığı : 80 °C

Gövde : GGG40.3 Sfero Döküm

Klape : Bronz

Sit : Nitril

Yay : Paslanmaz Çelik

Ayvaz Çift Plakalı Çek Vana



WAFER TİP		
Çap	Art. No	USD/Adet
2"	708170432050	180
2 1/2"	708170432065	228
3"	708170432080	270
4"	708170432100	410
6"	708170432150	850
8"	708170432200	1.400
10"	708170432250	2.350
12"	708170432300	3.670

Maks. Çalışma Basıncı : 300 PSI

Maks. Çalışma Sıcaklığı : 80 °C

Gövde : GGG40.3 Sfero Döküm

Klape : Paslanmaz Çelik

Sit : Nitril

Yay : Paslanmaz Çelik

• EURO/Adet ve USD/Adet olan fiyatlarımızın TL karşılıkları fatura tarihindeki Merkez Bankası döviz satışı üzerinden hesaplanacaktır.

Ayvaz Akış Ölçer (Flow Meter)



Maks. Çalışma Basıncı : 500 PSI (34.48 bar)

Maks. Çalışma Sıcaklığı: 80 °C

Bağlantı : Kaynaklı / Yivli Bağlantılı

Gövde : Karbon Çelik



KAYNAK BOYUNLU				
Çap	Pompa Kapasitesi (GPM)	Akış Aralığı (GPM)	Art. No	USD/Adet
2 1/2"	100	50 - 200	708261500010	2.140
3"	200	100 - 400	708261500015	2.210
4"	450	225 - 900	708261500020	2.220
5"	500	250 - 1000	708261500025	2.245
6"	500	250 - 1000	708261500030	2.350
6"	750	375 - 1500	708261500035	2.350
6"	1000	500 - 2000	708261500040	2.350
6"	1250	625 - 2500	708261500045	2.350
8"	1500	750 - 3000	708261500050	2.655
8"	2000	1000 - 4000	708261500055	2.655
8"	2500	1250 - 5000	708261500060	2.655
10"	3000	1500 - 6000	708261500080	3.305
10"	3500	1750 - 7000	708261500085	3.305
10"	4000	2000 - 8000	708261500090	3.305
12"	4500	2250 - 9000	708261500115	6.100
12"	5000	2500 - 10000	708261500120	6.100

YİVLİ BAĞLANTILI				
Çap	Pompa Kapasitesi (GPM)	Akış Aralığı (GPM)	Art. No	USD/Adet
2 1/2"	100	50 - 200	708261520010	2.140
3"	200	100 - 400	708261520015	2.210
4"	450	225 - 900	708261520020	2.220
5"	500	250 - 1000	708261520025	2.245
6"	500	250 - 1000	708261520030	2.350
6"	750	375 - 1500	708261520035	2.350
6"	1000	500 - 2000	708261520040	2.350
6"	1250	625 - 2500	708261520045	2.350
8"	1500	750 - 3000	708261520050	2.655
8"	2000	1000 - 4000	708261520055	2.655
8"	2500	1250 - 5000	708261520060	2.655
10"	3000	1500 - 6000	708261520080	3.305
10"	3500	1750 - 7000	708261520085	3.305
10"	4000	2000 - 8000	708261520090	3.305
12"	4500	2250 - 9000	708261520115	6.100
12"	5000	2500 - 10000	708261520120	6.100

• EURO/Adet ve USD/Adet olan fiyatlarımızın TL karşılıkları fatura tarihindeki Merkez Bankası döviz satış kuru üzerinden hesaplanacaktır.

Yükselen Milli Vana İzleme Anahtarı



YÜKSELEN MİLLİ VANA İZLEME ANAHTARI	Art. No	USD/Adet
Tek kontaklı OSY-SS 2" - 16" arası ölçüsündeki OS&Y vanalara montajı uygundur.	708261220000	205



Yükselen Milli Vana İzleme Anahtarı



YÜKSELEN MİLLİ VANA İZLEME ANAHTARI	Art. No	USD/Adet
Tek kontaklı ESSOSY2 1" - 12" arası ölçüsündeki OS&Y vanalara montajı uygundur.	ESSOSY2	230

12" üzeri OS&Y vana izleme anahtarı için fiyat sorunuz.



Ayvaz OS&Y Yükselen Milli Vana



DIN FLANŞLI			ANSI FLANŞLI		
Çap	Art. No	USD/Adet	Çap	Art. No	USD/Adet
2"	708260732050	385	2"	708260730050	555
2 1/2"	708260732065	425	2 1/2"	708260730065	565
3"	708260732080	455	3"	708260730080	645
4"	708260732100	575	4"	708260730100	780
5"	708260732125	965	5"	708260730125	1.075
6"	708260732150	1.095	6"	708260730150	1.380
8"	708260732200	1.425	8"	708260730200	2.190
10"	708260732250	2.855	10"	708260730250	3.210
12"	708260732300	4.100	12"	708260730300	5.495
14"	708260732350	Fiyat sorunuz.	14"	708260730350	Fiyat sorunuz.
16"	708260732400				
18"	708260732450				
20"	708260732500				
24"	708260732600				

Maks. Çalışma Basıncı : 300 PSI

Maks. Çalışma Sıcaklığı : 80 °C

Gövde : Demir Döküm

Sürgü : Cr-Ni Kaplı Bronz

Mil : Pirinç veya Paslanmaz Çelik

Volan : Sfero Döküm

5" ölçüsündeki ürünler yalnızca UL onaylıdır.

14" - 24" ölçüsündeki ürünler ANSI flanşlı olup çalışma basıncı 250 PSI'dir.

Ayvaz OS&Y Yükselen Milli Vana



YİVLİ		
Çap	Art. No	USD/Adet
2"	708260729050	350
73mm	708260729065	380
76,1mm	708260729067	380
3"	708260729080	480
4"	708260729100	675
5"	708260729125	885
165,1mm	708260729148	1.135
168,3mm	708260729150	1.135
8"	708260729200	1.920
10"	708260729250	3.100
12"	708260729300	4.435

Maks. Çalışma Basıncı : 300 PSI

Maks. Çalışma Sıcaklığı : 80 °C

Gövde : Demir Döküm

Sürgü : Cr-Ni Kaplı Bronz

Mil : Pirinç veya Paslanmaz Çelik

Volan : Sfero Döküm

• EURO/Adet ve USD/Adet olan fiyatlarımızın TL karşılıkları fatura tarihindeki Merkez Bankası döviz satış kuru üzerinden hesaplanacaktır.

Ayvaz OS&Y Yükselen Milli Vana



DIŞLI TİP		
Çap	Art. No	USD/Adet
¾"	708260735020	280
1"	708260735025	365
1 1/4"	708260735032	455
1 ½"	708260735040	535
2"	708260735050	715



Maks. Çalışma Basıncı : 175 PSI
Çalışma Sıcaklığı : 80 °C
Gövde, Kapak : ASTM B 62 Bronz
Bağlantı : Dişli
Mil : ASTM B 371 Bronz
Conta : Asbestsiz Klingerit

Ayvaz NRS Yükselmeyen Milli Vana



DIN FLANŞLI			ANSI FLANŞLI		
Çap	Art. No	USD/Adet	Çap	Art. No	USD/Adet
4"	708260832100	620	4"	708260830100	880
5"	708260832125	890	5"	708260830125	1.085
6"	708260832150	995	6"	708260830150	1.355
8"	708260832200	1.425	8"	708260830200	2.115
10"	708260832250	2.310	10"	708260830250	2.815
12"	708260832300	3.405	12"	708260830300	4.285
			14"	708260830350	Fiyat sorunuz.
			16"	708260830400	
			18"	708260830450	
			20"	708260830500	
			24"	708260830600	

14" - 24" ölçüsündeki ürünler ANSI flanşlı olup çalışma basıncı 250 PSI'dir.

Maks. Çalışma Basıncı : 300 PSI
Maks. Çalışma Sıcaklığı : 80 °C
Gövde : Demir Döküm
Klape : EPDM Kaplı Demir Döküm
Mil : Pirinç veya Paslanmaz Çelik
Post İnd. Bağlantı : Sfero Döküm (4" ve Üzeri Çaplarda)

• EURO/Adet ve USD/Adet olan fiyatlarımızın TL karşılıkları fatura tarihindeki Merkez Bankası döviz satışı üzerinden hesaplanacaktır.

Ayvaz NRS Yükselmeyen Milli Vana İzleme Anahtarı



Çalışma Sıcaklığı : -10-80 °C
Giriş Çapı : 1/2"

NRS YÜKSELMİYEN MİLLİ VANA İZLEME ANAHTARI	Art. No	USD/Adet
Tek kontaklı NRS-SS	708261230000	205
4" - 24" arası ölçüsündeki NRS vanalara montajı uygundur.		



Ayvaz İndikatörler / Yatay - Dikey



Çap	Art. No	USD/Adet
DİKEY	708030350310	1.920
YATAY	708030350300	975

Dikey İndikatör

Gövde : Demir Döküm
Kilitleme Anahtarı : Sfero Döküm
Mil : Karbon Çelik
Bağlantı Flanşı : Demir Döküm
Toplam Uzunluk : 1470 mm
Toprak Üstü uzunluk : 933,5 mm

Toprak altındaki NRS vanaları kumanda etmek için kullanılır. Açık-Kapalı pozisyon göstergesi ve kilitleme anahtarı vardır.

Yatay İndikatör

Gövde : Demir Döküm
Mil : Karbon Çelik
Bağlantı Flanşı : Demir Döküm
Volan : Sfero Döküm
Toplam Uzunluk : 508 mm

Duvar içinde NRS vanaları kumanda etmek için kullanılır. Açık-Kapalı göstergesi vardır.

• EURO/Adet ve USD/Adet olan fiyatlarımızın TL karşılıkları fatura tarihindeki Merkez Bankası döviz satış kuru üzerinden hesaplanacaktır.

Ayvaz Yangın Hidrantı



TS 14384
standartına
uygundur.

Gövde	: GG-25 Pik Döküm
Hareket Mili	: Paslanmaz Çelik
Sürgü Contası	: EPDM
Anma Çapı	: DN 100
Basınç Sınıfı	: PN 16
Dirsek Malzemesi	: GG-25 Pik Döküm

YERÜSTÜ YANGIN HİDRANTI		
Boy (cm)	Art. No	TL/Adet
130 cm	708262020130	32.700
170 cm	708262020175	38.580
215 cm	708262020215	44.440
245 cm	708262020245	50.300
Dirsek	708262030100	6.670

Hidrant anahtar fiyatlarımıza dahildir.

Ayvaz Yangın Hidrant Dolabı



SAHRA TİPİ YANGIN DOLABI		
	Art. No	USD/Adet
1 Takım DN50 20 m Hortum + Lans	708263105120	1.100
1 Takım DN50 30 m Hortum + Lans	708263105130	1.220
2 Takım DN50 20 m Hortum + Lans	708263105220	1.380
2 Takım DN50 30 m Hortum + Lans	708263105230	1.540
1 Takım DN65 20 m Hortum + Lans	708263106120	1.700
1 Takım DN65 30 m Hortum + Lans	708263106130	2.150
2 Takım DN65 20 m Hortum + Lans	708263106220	2.200
2 Takım DN65 30 m Hortum + Lans	708263106230	2.750

REDÜKSİYON ADAPTÖR		
Ölçü	Art. No	USD/Adet
DN65xDN50	EAYGYDRIA6550	50

DN50 hortumlu dolaplarda takım miktarı kadar redüksiyon adaptörü ilave edilmelidir.

• EURO/Adet ve USD/Adet olan fiyatlarımızın TL karşılıkları fatura tarihindeki Merkez Bankası döviz satış kuru üzerinden hesaplanacaktır.

Ayvaz İtfaiye Bağlantı Vanası



STANDART TİP		
İTFAYE BAĞLANTI VANASI	Art. No	USD/Adet
1 ^{1/2} " NPT dişli, pirinç	708263320040	205
2 ^{1/2} " NPT dişli, pirinç	708263320065	415
İtfaiye Kat Su Alma Vanası		
UL listeli / FM onaylı		
1 ^{1/2} " için storz kaplin ve zincirli kapak	EAYGRK20 / EAYGYDRIA20	50
2 ^{1/2} " için storz kaplin ve zincirli kapak	EAYGRK25 / EAYGYDRIA25	67



Ayvaz Basınç Düşürücü Özellikli İtfaiye Bağlantı Vanası



BASINÇ DÜŞÜRÜCÜ TİP		
İTFAYE BAĞLANTI VANASI	Art. No	USD/Adet
1 ^{1/2} " NPT dişli, pirinç	708263320010	240
2 ^{1/2} " NPT dişli, pirinç	708263320015	495
Basınç Düşürücü Tip İtfaiye Kat Su Alma Vanası		
FM onaylı		
1 ^{1/2} " için storz kaplin ve zincirli kapak	EAYGRK20 / EAYGYDRIA20	50
2 ^{1/2} " için storz kaplin ve zincirli kapak	EAYGRK25 / EAYGYDRIA25	67



Ayvaz İtfaiye Bağlantı Ağzı



İTFAYE BAĞLANTI AĞZI		
(Siamese Connection)	Art. No	USD/Adet
Siyam İkizi, Pirinç	708263310100	420
4" * 2 ^{1/2} " * 2 ^{1/2} " NPT Dişli		
(İtfaiyenin sisteme su vermesini sağlar)		
UL Listeli / FM Onaylı		
Otomatik Damlatma Vanası	708263310110	21
2 ad. Storz Kaplin, Kapak ve Zinciri, Alüminyum	EAYGRK25 / EAYGYRDA025	95



Ayvaz Sprinkler



K Faktörü : 5.6 (80)
Bağlantı : 1/2"

STANDART TEPKİLİ 5mm CAM BULP PENDENT (SARKIK) RTI > 80			
Kaplama	Sıcaklık	Art. No	USD/Adet
Pirinç	68 °C	708267204015	12
Pirinç	79 °C	708267204017	12
Pirinç	93 °C	708267204019	12
Kromajlı	68 °C	708267204023	12
Kromajlı	79 °C	708267204025	12
Kromajlı	93 °C	708267204027	12
Beyaz Boyalı	68 °C	708267204007	13
Beyaz Boyalı	79 °C	708267204009	13
Beyaz Boyalı	93 °C	708267204011	13

HIZLI TEPKİLİ 3mm CAM BULP PENDENT (SARKIK) RTI < 50			
Kaplama	Sıcaklık	Art. No	USD/Adet
Pirinç	68 °C	708267204016	16,5
Pirinç	79 °C	708267204018	16,5
Pirinç	93 °C	708267204020	16,5
Kromajlı	68 °C	708267204024	16,5
Kromajlı	79 °C	708267204026	16,5
Kromajlı	93 °C	708267204028	16,5
Beyaz Boyalı	68 °C	708267204008	17
Beyaz Boyalı	79 °C	708267204010	17
Beyaz Boyalı	93 °C	708267204012	17

Ayvaz Sprinkler



K Faktörü : 5.6 (80)
Bağlantı : 1/2"

STANDART TEPKİLİ 5mm CAM BULP DUVAR TİPİ (SIDEWALL) RTI > 80			
Kaplama	Sıcaklık	Art. No	USD/Adet
Kromajlı	68 °C	708267204071	13,5
Kromajlı	79 °C	708267204073	13,5
Kromajlı	93 °C	708267204075	13,5
Beyaz Boyalı	68 °C	708267204055	15
Beyaz Boyalı	79 °C	708267204057	15
Beyaz Boyalı	93 °C	708267204059	15

1/2" NPT HIZLI TEPKİLİ 3mm CAM BULP DUVAR TİPİ (SIDEWALL) RTI < 50			
Kaplama	Sıcaklık	Art. No	USD/Adet
Kromajlı	68 °C	708267204072	20
Kromajlı	79 °C	708267204074	20
Kromajlı	93 °C	708267204076	20
Beyaz Boyalı	68 °C	708267204056	19
Beyaz Boyalı	79 °C	708267204058	19
Beyaz Boyalı	93 °C	708267204060	19

• EURO/Adet ve USD/Adet olan fiyatlarımızın TL karşılıkları fatura tarihindeki Merkez Bankası döviz satış kuru üzerinden hesaplanacaktır.

Ayvaz Sprinkler



K Faktörü : 5.6 (80)
Bağlantı : 1/2"

STANDART TEPKİLİ 5mm CAM BULP UPRIGHT (DİK) RTI > 80			
Kaplama	Sıcaklık	Art. No	USD/Adet
Pirinç	68 °C	708267204039	12
Pirinç	79 °C	708267204041	12
Pirinç	93 °C	708267204043	12
Kromajlı	68 °C	708267204047	12
Kromajlı	79 °C	708267204049	12
Kromajlı	93 °C	708267204051	12

HIZLI TEPKİLİ 3mm CAM BULP UPRIGHT (DİK) RTI < 50			
Kaplama	Sıcaklık	Art. No	USD/Adet
Pirinç	68 °C	708267204040	16
Pirinç	79 °C	708267204042	16
Pirinç	93 °C	708267204044	16
Kromajlı	68 °C	708267204048	18
Kromajlı	79 °C	708267204050	18
Kromajlı	93 °C	708267204052	18

Ayvaz Sprinkler



K Faktörü : 5.6 (80)
Bağlantı : 1/2"

MIRAGE GİZLİ TİP SPRINKLER STANDART TEPKİLİ 5mm CAM BULP PENDENT (SARKIK)			
Kaplama	Sıcaklık	Art. No	USD/Adet
Pirinç	68 °C	708267204080	44
Pirinç	79 °C	708267204082	44
Pirinç	93 °C	708267204084	44

MIRAGE GİZLİ TİP SPRINKLER HIZLI TEPKİLİ 3mm CAM BULP PENDENT (SARKIK)			
Kaplama	Sıcaklık	Art. No	USD/Adet
Pirinç	68 °C	708267204081	50
Pirinç	79 °C	708267204083	50
Pirinç	93 °C	708267204085	50

Ayvaz Sprinkler



K Faktörü : 5.6 (80)
Bağlantı : 1/2"

STANDART TEPKİLİ 5mm CAM BULP PENDENT (SARKIK) RTI > 80			
Kaplama	Sıcaklık	Art. No	USD/Adet
Pirinç	68 °C	708267200015	10
Pirinç	79 °C	708267200017	10
Pirinç	93 °C	708267200019	10
Kromajlı	68 °C	708267200023	10
Kromajlı	79 °C	708267200025	10
Kromajlı	93 °C	708267200027	10
Beyaz Boyalı	68 °C	708265100000	11
Beyaz Boyalı	79 °C	708267200009	11
Beyaz Boyalı	93 °C	708267200011	11

HIZLI TEPKİLİ 3mm CAM BULP PENDENT (SARKIK) RTI < 80			
Kaplama	Sıcaklık	Art. No	USD/Adet
Pirinç	68 °C	708267200016	14,5
Pirinç	79 °C	708267200018	14,5
Pirinç	93 °C	708267200020	14,5
Kromajlı	68 °C	708267200024	14,5
Kromajlı	79 °C	708267200026	14,5
Kromajlı	93 °C	708267200028	14,5
Beyaz Boyalı	68 °C	708267200008	15
Beyaz Boyalı	79 °C	708267200010	15
Beyaz Boyalı	93 °C	708267200012	15

Ayvaz Sprinkler



K Faktörü : 5.6 (80)
Bağlantı : 1/2"

STANDART TEPKİLİ 5mm CAM BULP DUVAR TİPİ (SIDEWALL) RTI > 80			
Kaplama	Sıcaklık	Art. No	USD/Adet
Kromajlı	68 °C	708267200071	11,5
Kromajlı	79 °C	708267200073	11,5
Kromajlı	93 °C	708267200075	11,5
Beyaz Boyalı	68 °C	708267100000	13
Beyaz Boyalı	79 °C	708267200057	13
Beyaz Boyalı	93 °C	708267200059	13

1/2" NPT HIZLI TEPKİLİ 3mm CAM BULP DUVAR TİPİ (SIDEWALL) RTI < 80			
Kaplama	Sıcaklık	Art. No	USD/Adet
Kromajlı	68 °C	708267200056	18
Kromajlı	79 °C	708267200058	18
Kromajlı	93 °C	708267200060	18
Beyaz Boyalı	68 °C	708267200072	17
Beyaz Boyalı	79 °C	708267200074	17
Beyaz Boyalı	93 °C	708267200076	17

• EURO/Adet ve USD/Adet olan fiyatlarımızın TL karşılıkları fatura tarihindeki Merkez Bankası döviz satış kuru üzerinden hesaplanacaktır.

Ayvaz Sprinkler



K Faktörü : 5.6 (80)
Bağlantı : 1/2"

STANDART TEPKİLİ 5mm CAM BULP UPRIGHT (DİK) RTI > 80			
Kaplama	Sıcaklık	Art. No	USD/Adet
Pirinç	68 °C	708266100000	10
Pirinç	79 °C	708267200041	10
Pirinç	93 °C	708267200043	10
Kromajlı	68 °C	708267200047	10
Kromajlı	79 °C	708267200049	10
Kromajlı	93 °C	708267200051	10

HIZLI TEPKİLİ 3mm CAM BULP UPRIGHT (DİK) RTI < 50			
Kaplama	Sıcaklık	Art. No	USD/Adet
Pirinç	68 °C	708267200040	14
Pirinç	79 °C	708267200042	14
Pirinç	93 °C	708267200044	14
Kromajlı	68 °C	708267200048	14
Kromajlı	79 °C	708267200050	14
Kromajlı	93 °C	708267200052	14

Ayvaz Sprinkler Rozeti



AYARLANABİLİR ÇİFT PARÇALI ROZET 19mm AYARLANABİLME DIŞ Çap: 78mm			
Kaplama	Diş Çapı	Art. No	USD/Adet
Beyaz Boyalı	1/2"	708265110000	1,5
Beyaz Boyalı	3/4"	708265130000	2

AYARLANABİLİR ÇİFT PARÇALI ROZET 19mm AYARLANABİLME DIŞ Çap: 78mm			
Kaplama	Diş Çapı	Art. No	USD/Adet
Kromajlı	1/2"	708265120000	2,00
Kromajlı	3/4"	708265140000	2,50

Ayvaz Sprinkler



K Faktörü : 5.6 (80)
Bağlantı : 1/2"

MIRAGE GİZLİ TİP SPRINKLER STANDART TEPKİLİ 5mm CAM BULP PENDENT (SARKIK)			
Kaplama	Sıcaklık	Art. No	USD/Adet
Pirinç	68 °C	708267200080	41
Pirinç	79 °C	708267200082	41
Pirinç	93 °C	708267200084	41

MIRAGE GİZLİ TİP SPRINKLER HIZLI TEPKİLİ 3mm CAM BULP PENDENT (SARKIK)			
Kaplama	Sıcaklık	Art. No	USD/Adet
Pirinç	68 °C	708267200081	47
Pirinç	79 °C	708267200083	47
Pirinç	93 °C	708267200085	47

• EURO/Adet ve USD/Adet olan fiyatlarımızın TL karşılıkları fatura tarihindeki Merkez Bankası döviz satış kuru üzerinden hesaplanacaktır.

Waste Cone (Atık Su Konisi)



Çalışma Basıncı : 250 PSI (17,24 bar)
Çalışma Sıcaklığı : 80 °C
Gövde : Demir Döküm
Bağlantı : ANSI 150 Flanşlı



WASTE CONE - FLANŞLI		
Çap	Art. No	USD/Adet
3" x 5"	ECLA00WC1080125	2.300
4" x 6"	ECLA00WC1100150	2.660
4" x 8"	ECLA00WC1100200	2.960
6" x 8"	ECLA00WC1150200	3.200
6" x 10"	ECLA00WC1150250	3.800
8" x 12"	ECLA00WC1200300	5.950
8" x 14"	ECLA00WC1200350	6.830

Basınç Düşürücü Vana



Çalışma Basıncı : 300 PSI (20,68 bar)
Çalışma Sıcaklığı : 80 °C
Ayar Sahası : 30-165 PSI (2,0-11,3 bar)
Gövde : Demir Döküm
Bağlantı : Yivli



BASINÇ DÜŞÜRÜCÜ VANA - YİVLİ		
Çap	Art. No	USD/Adet
2"	ECLACV090021G10509	2.540
2 ^{1/2} "	ECLACV090021G10659	2.930
3"	ECLACV090021G10809	3.520
4"	ECLACV090021G11009	4.430
6"	ECLACV090021G11509	6.840
8"	ECLACV090021G12009	12.420

Farklı tip bağlantılı ve basınç ayar aralığına ihtiyaç duyulması halinde müşteri temsilcimizle görüşünüz.

Relief (Basınç Rahatlatma) Vana



Çalışma Basıncı : 250 PSI (17,24 bar)
Çalışma Sıcaklığı : 80 °C
Ayar Sahası : 20-200 PSI (1,4-14 bar)
Gövde : Demir Döküm
Bağlantı : ANSI150 lb Flanşlı



RELİEF VANA - FLANŞLI		
Çap	Art. No	USD/Adet
3"	ECLACV050100G10809	4.560
4"	ECLACV050100G11009	5.390
6"	ECLACV050100G11506	7.400
8"	ECLACV050100G12009	12.660

Relief Vana



Gövde ve Kapak : Bronz Döküm ASTM B62
Trim : Pirinç ve 303 Paslanmaz Çelik
Gövde Basıncı : 300 PSI (20,68 bar)
Basınç Ayar Aralığı : 20-200 PSI (1,4-14 bar)



RELİEF VANA - DIŞLI		
Çap	Art. No	USD/Adet
1/2"	ECLA58754-22	1.200
3/4"	ECLA58754-32	1.200
1"	ECLA58754-42	2.040

• EURO/Adet ve USD/Adet olan fiyatlarımızın TL karşılıkları fatura tarihindeki Merkez Bankası döviz satışı üzerinden hesaplanacaktır.

HD Fire Sprinkler



K Faktörü : 5.6 (80)
Bağlantı : 1/2"

STANDART TEPKİLİ 5mm CAM BULP PENDENT (SARKIK) RTI > 80			
Kaplama	Sıcaklık	Art. No	USD/Adet
Pirinç	68 °C	708267203015	13
Pirinç	79 °C	708267203017	13
Pirinç	93 °C	708267203019	13
Kromajlı	68 °C	708267203023	13
Kromajlı	79 °C	708267203025	13
Kromajlı	93 °C	708267203027	13
Beyaz Boyalı	68 °C	708267203007	14
Beyaz Boyalı	79 °C	708267203009	14
Beyaz Boyalı	93 °C	708267203011	14

HIZLI TEPKİLİ 3mm CAM BULP PENDENT (SARKIK) RTI < 50			
Kaplama	Sıcaklık	Art. No	USD/Adet
Pirinç	68 °C	708267203016	17
Pirinç	79 °C	708267203018	17
Pirinç	93 °C	708267203020	17
Kromajlı	68 °C	708267203024	17
Kromajlı	79 °C	708267203026	17
Kromajlı	93 °C	708267203028	17
Beyaz Boyalı	68 °C	708267203008	18
Beyaz Boyalı	79 °C	708267203010	18
Beyaz Boyalı	93 °C	708267203012	18

HD Fire Sprinkler



K Faktörü : 5.6 (80)
Bağlantı : 1/2"

STANDART TEPKİLİ 5mm CAM BULP DUVAR TİPİ (SIDEWALL) RTI > 80			
Kaplama	Sıcaklık	Art. No	USD/Adet
Kromajlı	68 °C	708267203071	13
Kromajlı	79 °C	708267203073	13
Kromajlı	93 °C	708267203075	13
Beyaz Boyalı	68 °C	708267203055	14
Beyaz Boyalı	79 °C	708267203057	14
Beyaz Boyalı	93 °C	708267203059	14

1/2" NPT HIZLI TEPKİLİ 3mm CAM BULP DUVAR TİPİ (SIDEWALL) RTI < 50			
Kaplama	Sıcaklık	Art. No	USD/Adet
Kromajlı	68 °C	708267203072	17
Kromajlı	79 °C	708267203074	17
Kromajlı	93 °C	708267203076	17
Beyaz Boyalı	68 °C	708267203056	18
Beyaz Boyalı	79 °C	708267203058	18
Beyaz Boyalı	93 °C	708267203060	18

HD Fire Sprinkler



K Faktörü : 5.6 (80)
Bağlantı : 1/2"

STANDART TEPKİLİ 5mm CAM BULP UPRIGHT (DİK) RTI > 80			
Kaplama	Sıcaklık	Art. No	USD/Adet
Pirinç	68 °C	708267203039	13
Pirinç	79 °C	708267203041	13
Pirinç	93 °C	708267203043	13
Kromajlı	68 °C	708267203047	13
Kromajlı	79 °C	708267203049	13
Kromajlı	93 °C	708267203051	13

HIZLI TEPKİLİ 3mm CAM BULP UPRIGHT (DİK) RTI < 50			
Kaplama	Sıcaklık	Art. No	USD/Adet
Pirinç	68 °C	708267203040	17
Pirinç	79 °C	708267203042	17
Pirinç	93 °C	708267203044	17
Kromajlı	68 °C	708267203048	17
Kromajlı	79 °C	708267203050	17
Kromajlı	93 °C	708267203052	17

HD Fire Sprinkler



K Faktörü : 5.6 (80)
Bağlantı : 1/2"

MIRAGE GİZLİ TİP SPRINKLER STANDART TEPKİLİ 5mm CAM BULP PENDENT (SARKIK)			
Kaplama	Sıcaklık	Art. No	USD/Adet
Pirinç	68 °C	708267203080	40

MIRAGE GİZLİ TİP SPRINKLER HIZLI TEPKİLİ 3mm CAM BULP PENDENT (SARKIK)			
Kaplama	Sıcaklık	Art. No	USD/Adet
Pirinç	68 °C	708267203081	46

Diyaframlı Köpük Tankı (Bladder Tank)



DİKEY TİP		
Kapasite	Art. No	USD
400 L	708261150070	Fiyat sorunuz.
500 L	708261150071	
600 L	708261150075	
800 L	708261150080	
1000 L	708261150085	
1500 L	708261150090	
2000 L	708261150100	
2500 L	708261150105	
3000 L	708261150110	
4000 L	708261150115	
5000 L	708261150120	

YATAY TİP		
Kapasite	Art. No	USD
400 L	708261150125	Fiyat sorunuz.
600 L	708261150130	
800 L	708261150135	
1000 L	708261150140	
1500 L	708261150145	
2000 L	708261150150	
2500 L	708261150155	
3000 L	708261150160	
4000 L	708261150165	
5000 L	708261150170	

TANK DOLUM KİTİ	
Art. No	USD/Adet
708261150065	Fiyat sorunuz.

Maks. Çalışma Basıncı : 175 PSI (12.1 bar)
Malzeme : Karbon Çelik
Yüzey : Kırmızı Epoksi Boyalı
Köpük : %3 AFFF / %3 AR-AFFF

Köpük Oranlayıcı (Ratio Controller) ve Köpük Konsantre Kontrol Vanası



FCCV-H



RCW-S



RCW-S		
Çap	Art. No	USD
2 1/2"	708261150040	Fiyat sorunuz.
3"	708261150045	
4"	708261150050	
6"	708261150055	
8"	708261150060	

FCCV-H		
Çap	Art. No	USD
1"	708261150025	Fiyat sorunuz.
1 1/2"	708261150030	
2"	708261150035	

Köpük sistemi ürünleri için fiyat sorunuz.

Maks. Çalışma Basıncı : 175 PSI (12.1 bar)
Malzeme : Paslanmaz Çelik
Köpük : %3 AFFF / %3 AR-AFFF

• EURO/Adet ve USD/Adet olan fiyatlarımızın TL karşılıkları fatura tarihindeki Merkez Bankası döviz satış kuru üzerinden hesaplanacaktır.

Köpük Konsantresi



Model	Art. No	USD/kg
%3 AFFF	708261150005	20
%3 AR-AFFF	708261150010	32

30 lt'lik bidon ve 200 lt'lik variller halinde stoklanmaktadır.

%3 AFFF

Görünüm	: Koyu Sarı Renkli
pH	: 6.5-8.5
Özgül Ağırlık	: 1.00 -1.03 @ 20 °C
Donma Noktası	: 0 °C
Viskozite	: 5 cSt
Tortu	: Max % 0.25
Genleşme	: > 7:1

%3 AR-AFFF

Görünüm	: Koyu Sarı Renkli
pH	: 6.5-8.5
Özgül Ağırlık	: 1.00 -1.03 @ 20 °C
Donma Noktası	: 1.7 °C
Viskozite	: Newton olmayan
Tortu	: Max % 0.25
Genleşme	: > 7:1

Köpük Yapıcı (Foam Maker)



KÖPÜK YAPICI (FOAM MAKER)				
Giriş	Çıkış	Debi - lt/dk	Art. No	USD/Adet
2"	3"	227	708261190050	1.080
2 1/2"	4"	372	708261190055	1.520

Debi değeri 5 bar basınç ortamında geçerlidir.

Çalışma Basınç Aralığı	: 40-100 PSI (2.8 - 7 bar)
Maks. Çalışma Basıncı	: 175 PSI (12.1 bar)
Malzeme	: Karbon Çelik
Yüzey	: Kırmızı Epoksi Boyalı
Bağlantı	: ANSI 150 Flanşlı
Köpük	: %3 AFFF / %3 AR-AFFF

• EURO/Adet ve USD/Adet olan fiyatlarımızın TL karşılıkları fatura tarihindeki Merkez Bankası döviz satış kuru üzerinden hesaplanacaktır.

Köpük Su Nozulu



KÖPÜK SU NOZULU				
K-Faktörü	Malzeme	Bağlantı	Art. No	USD/Adet
42	Paslanmaz	1/2"	708261142142	175
42	Bronz	1/2"	708261142042	175



Çalışma Basınç Aralığı : 30-60 PSI (2.1 - 4.2 bar)

Maks. Çalışma Basıncı : 175 PSI (12.1 bar)

Bağlantı : 1/2" BSPT (K:42)

Gövde : Bronz

Montaj : Pendent

Hat Tipi Köpük İndiktörü



HAT TİPİ KÖPÜK İNDİKTÖRÜ				
Su Girişi	Köpük Girişi	Debi - lt/dk	Art. No	USD/Adet
2 1/2"	3/4"	400	708030360065	2.940
3"	1"	800	708030360080	3.540
4"	1 1/4"	1500	708030360100	5.100
6"	1 1/4"	2000	708030360150	6.640

Debi değeri 7 bar basınç ortamında geçerlidir.

Malzeme : Bronz

Yüzey : Kırmızı Epoksi Boyalı

Bağlantı : ANSI 150 Flanşlı

Köpük : %3 AFFF / %3 AR-AFFF

Çalışma Basıncı : 93-175 PSI (6.5 - 12 bar)

Fabrika Test Basıncı : 365 PSI (25 bar)

• EURO/Adet ve USD/Adet olan fiyatlarımızın TL karşılıkları fatura tarihindeki Merkez Bankası döviz satış kuru üzerinden hesaplanacaktır.

Monitör ve Master Stream Nozulu



Malzeme	: Karbon Çelik
Yüzey	: Kırmızı Epoksi Boyalı
Giriş Çapı	: 3" ANSI 150 Flanşlı
Çıkış Çapı	: 3" BSPT Dişli (Erkek)
Maks. Çalışma Basıncı	: 175 PSI (12.1 bar)
Hareket Kabiliyeti	: Kendi etrafında 360° Aşağı Yönde 45° Yukarı Yönde 90°



MONİTÖR		
Çap	Art. No	USD/Adet
3"	708030370080	4.630

Debi değeri 400-800 GPM aralığındadır.



MASTER STREAM NOZULU		
Çap	Art. No	USD/Adet
3"	708030380080	2.300

Debi değeri 400-800 GPM aralığındadır.



UÇTAN KÖPÜK EMİŞLİ NOZUL		
Çap	Art. No	USD/Adet
3"	708030381080	2.600

Debi değeri 400-800 GPM aralığındadır.

Monitör ve Hydro Foam Nozulu



Malzeme	: Karbon Çelik
Yüzey	: Kırmızı Epoksi Boyalı
Giriş Çapı	: 4" ANSI 150 Flanşlı
Çıkış Çapı	: 4" BSPT Dişli (Erkek)
Maks. Çalışma Basıncı	: 175 PSI (12.1 bar)
Hareket Kabiliyeti	: Kendi etrafında 360° Aşağı Yönde 45° Yukarı Yönde 90°



MONİTÖR		
Çap	Art. No	USD/Adet
4"	708030371100	8.300

Debi değeri 800-2000 GPM aralığındadır.



HYDRO FOAM NOZULLU		
Çap	Art. No	USD/Adet
4"	708030382100	3.520

Debi değeri 800-2000 GPM aralığındadır.



UÇTAN KÖPÜK EMİŞLİ NOZUL		
Çap	Art. No	USD/Adet
4"	708030383100	3.870

Debi değeri 800-2000 GPM aralığındadır.

• EURO/Adet ve USD/Adet olan fiyatlarımızın TL karşılıkları fatura tarihindeki Merkez Bankası döviz satışı üzerinden hesaplanacaktır.

Orta Hızlı Su Püskürtme Nozulu



MV - A		
K-Faktörü	Art. No	USD/Adet
22	708261140022	50
30	708261140030	50
41	708261140041	50
64	708261140064	50
Anahtar	708261150001	85

Diğer K Faktörleri için fiyat sorunuz.



Çalışma Basıncı : 20-50 PSI (1.4-3.5 bar)
Maks. Çalışma Basıncı : 175 PSI (12.1 bar)
Bağlantı Çapı : 1/2" BSPT
Püskürtme Açısı : 140°-120°-110°-100°-90°-80°-65°
K Faktörü : K: 18, K: 22, K: 30, K:35, K: 41, K:51, K:64, K:79, K: 91, K: 102
Gövde : Pirinç

Pencere Tipi Su Perde Nozulu



PENCERE TİPİ SU PERDE NOZULU			
K-Faktörü	Bağlantı	Art. No	USD/Adet
45	1/2"	708261141016	56
120	3/4"	708261141024	60

Diğer K Faktörleri için fiyat sorunuz.



Çalışma Basınç Aralığı : 20-50 PSI (1.4 - 3.5 bar)
Maks. Çalışma Basıncı : 175 PSI (12.1 bar)
Bağlantı Çapı : 1/2" NPT (K23, K30, K37, K45, K53, K72) / 3/4" NPT (K98, K120, K140)
Gövde : Pirinç

Multijet Kontrol Vanası



Giriş	Çıkış	Sıcaklık	Art. No	USD/Adet
1 x 1 1/2"	2 x 1 1/4"	68 °C	708261143068	2.280

Drencher sistemlerinde kullanıma uygundur.

Malzeme : Pirinç
Bağlantı : NPT Dişli
Maks. Çalışma Basıncı : 175 PSI (12.1bar)

• EURO/Adet ve USD/Adet olan fiyatlarımızın TL karşılıkları fatura tarihindeki Merkez Bankası döviz satış kuru üzerinden hesaplanacaktır.

Baskın Alarm Vana Sistemi (Deluge System)



Maks. Çalışma Basıncı : 250 PSI (17.2 bar)
Bağlantı : ANSI 150 Flanşlı



ELEKTRİK AKTİVASYON	2"		3"		4"		6"		8"	
Tanım	Art. No	USD/Adet	Art. No	USD/Adet	Art. No	USD/Adet	Art. No	USD/Adet	Art. No	USD/Adet
Baskın Alarm Vana Seti		6.630		6.730		7.430		8.840		12.160
Baskın Alarm Vana Gövdesi	708261144000	3.070	708261144005	3.170	708261144010	3.870	708261144015	5.280	708261144020	8.600
Gövde Trim Seti	708261144100	1.815	708261144105	1.815	708261144110	1.815	708261144115	1.815	708261144120	1.815
Elektrik Aktivasyon Pilot Trim 24V DC Solenoid Vana	708261144305	1.000	708261144305	1.000	708261144305	1.000	708261144305	1.000	708261144305	1.000
Alarm Basınç İzleme Anahtarı	708261210010	195	708261210010	195	708261210010	195	708261210010	195	708261210010	195
Su Motor Gongu	708261130010	550	708261130010	550	708261130010	550	708261130010	550	708261130010	550

Ex proof korumalı solenoid için fiyat sorunuz.

PNÖMATİK AKTİVASYON	2"		3"		4"		6"		8"	
Tanım	Art. No	USD/Adet	Art. No	USD/Adet	Art. No	USD/Adet	Art. No	USD/Adet	Art. No	USD/Adet
Baskın Alarm Vana Seti		8.910		9.010		9.710		11.120		14.440
Baskın Alarm Vana Gövdesi	708261144000	3.070	708261144005	3.170	708261144010	3.870	708261144015	5.280	708261144020	8.600
Gövde Trim Seti	708261144100	1.815	708261144105	1.815	708261144110	1.815	708261144115	1.815	708261144120	1.815
Pnömatik Aktivasyon Pilot Trim	708261144405	3.280	708261144405	3.280	708261144405	3.280	708261144405	3.280	708261144405	3.280
Alarm Basınç İzleme Anahtarı	708261210010	195	708261210010	195	708261210010	195	708261210010	195	708261210010	195
Su Motor Gongu	708261130010	550	708261130010	550	708261130010	550	708261130010	550	708261130010	550

• EURO/Adet ve USD/Adet olan fiyatlarımızın TL karşılıkları fatura tarihindeki Merkez Bankası döviz satışı üzerinden hesaplanacaktır.

Viking Sprinkler / Pendent



SIN : VK 102
K Faktörü : 5.6 (80)
Orifis Çapı : 1/2" NPT



SIN : VK 302
K Faktörü : 5.6 (80)
Orifis Çapı : 1/2" NPT



STANDART TEPKİLİ 5mm CAM BULP PENDENT (SARKIK) RTI > 80			
Kaplama	Sıcaklık	Art. No	EURO/Adet
Pirinç	68 °C	EVI12987AB	19.5
Pirinç	79 °C	EVI12987AD	19.5
Pirinç	93 °C	EVI12987AE	19.5
Pirinç	141 °C	EVI12987AG	19.5
Kromajlı	68 °C	EVI12987FB	19.5
Kromajlı	79 °C	EVI12987FD	19.5
Kromajlı	93 °C	EVI12987FE	19.5
Kromajlı	141 °C	EVI12987FG	19.5
Beyaz Boyalı	68 °C	EVI12987MBW	19.5
Beyaz Boyalı	79 °C	EVI12987MDW	19.5
Beyaz Boyalı	93 °C	EVI12987MEW	19.5
Beyaz Boyalı	141 °C	EVI12987MGW	19.5

HIZLI TEPKİLİ 3mm CAM BULP PENDENT (SARKIK) RTI < 50			
Kaplama	Sıcaklık	Art. No	EURO/Adet
Pirinç	68 °C	EVI12979AB	25
Pirinç	79 °C	EVI12979AD	25
Pirinç	93 °C	EVI12979AE	25
Pirinç	141 °C	EVI12979AG	25
Kromajlı	68 °C	EVI12979FB	25
Kromajlı	79 °C	EVI12979FD	26.5
Kromajlı	93 °C	EVI12979FE	26.5
Kromajlı	141 °C	EVI12979FG	26.5
Beyaz Boyalı	68 °C	EVI12979MBW	26.5
Beyaz Boyalı	79 °C	EVI12979MDW	26.5
Beyaz Boyalı	93 °C	EVI12979MEW	26.5
Beyaz Boyalı	141 °C	EVI12979MGW	26.5

Standart Sprinkler Anahtarı	EVI10896WB	125 EURO
Sprinkler Kabineti (6 Ad. Spr.) için Sprinkler Dahil Değildir.	EVISHC06	65 EURO



SIN : VK 202
K Faktörü : 8.0 (115)
Orifis Çapı : 3/4" NPT



SIN : VK 352
K Faktörü : 8.0 (115)
Orifis Çapı : 3/4" NPT



STANDART TEPKİLİ 5mm CAM BULP PENDENT (SARKIK) RTI > 80			
Kaplama	Sıcaklık	Art. No	EURO/Adet
Pirinç	68 °C	EVI18264AB	22.5
Pirinç	79 °C	EVI18264AD	22.5
Pirinç	93 °C	EVI18264AE	22.5
Pirinç	141 °C	EVI18264AG	22.5
Kromajlı	68 °C	EVI18264FB	27.5
Kromajlı	79 °C	EVI18264FD	27.5
Kromajlı	93 °C	EVI18264FE	27.5
Kromajlı	141 °C	EVI18264FG	27.5
Beyaz Boyalı	68 °C	EVI18264MBW	37
Beyaz Boyalı	79 °C	EVI18264MDW	37
Beyaz Boyalı	93 °C	EVI18264MEW	37
Beyaz Boyalı	141 °C	EVI18264MGW	37

HIZLI TEPKİLİ 3mm CAM BULP PENDENT (SARKIK) RTI < 50			
Kaplama	Sıcaklık	Art. No	EURO/Adet
Pirinç	68 °C	EVI18258AB	41
Pirinç	79 °C	EVI18258AD	41
Pirinç	93 °C	EVI18258AE	41
Kromajlı	68 °C	EVI18258FB	46
Kromajlı	79 °C	EVI18258FD	46
Kromajlı	93 °C	EVI18258FE	46
Beyaz Boyalı	68 °C	EVI18258MBW	52
Beyaz Boyalı	79 °C	EVI18258MDW	52
Beyaz Boyalı	93 °C	EVI18258MEW	52

Standart Sprinkler Anahtarı	EVI10896WB	125 EURO
Sprinkler Kabineti (6 Ad. Spr.) için Sprinkler Dahil Değildir.	EVISHC06	65 EURO

• EURO/Adet ve USD/Adet olan fiyatlarımızın TL karşılıkları fatura tarihindeki Merkez Bankası döviz satış kuru üzerinden hesaplanacaktır.

Viking Sprinkler / Upright



SIN : VK 100
K Faktörü : 5.6 (80)
Orifis Çapı : 1/2" NPT



SIN : VK 345
K Faktörü : 5.6 (80)
Orifis Çapı : 1/2" NPT



STANDART TEPKİLİ 5mm CAM BULP UPRIGHT (DİK) RTI > 80

Kaplama	Sıcaklık	Art. No	EURO/Adet
Pirinç	68 °C	EVI12986AB	16.5
Pirinç	79 °C	EVI12986AD	16.5
Pirinç	93 °C	EVI12986AE	16.5
Pirinç	141 °C	EVI12986AG	16.5
Kromajlı	68 °C	EVI12986FB	22.5
Kromajlı	79 °C	EVI12986FD	22.5
Kromajlı	93 °C	EVI12986FE	22.5
Kromajlı	141 °C	EVI12986FG	22.5

HIZLI TEPKİLİ 3mm CAM BULP UPRIGHT (DİK) RTI < 50

Kaplama	Sıcaklık	Art. No	EURO/Adet
Pirinç	68 °C	EVI12978AB	24
Pirinç	79 °C	EVI12978AD	24
Pirinç	93 °C	EVI12978AE	24
Pirinç	141 °C	EVI12978AG	24
Kromajlı	68 °C	EVI12978FB	27.5
Kromajlı	79 °C	EVI12978FD	27.5
Kromajlı	93 °C	EVI12978FE	27.5
Kromajlı	141 °C	EVI12978FG	27.5

Standart Sprinkler Anahtar	EVI10896WB	125 EURO
Sprinkler Kabineti (6 Ad. Spr.) için Sprinkler Dahil Değildir.	EVISHC06	65 EURO



SIN : VK 200
K Faktörü : 8.0 (115)
Orifis Çapı : 3/4" NPT



SIN : VK 350
K Faktörü : 8.0 (115)
Orifis Çapı : 3/4" NPT



STANDART TEPKİLİ 5mm CAM BULP UPRIGHT (DİK) RTI > 80

Kaplama	Sıcaklık	Art. No	EURO/Adet
Pirinç	68 °C	EVI18263AB	25
Pirinç	79 °C	EVI18263AD	25
Pirinç	93 °C	EVI18263AE	25
Pirinç	141 °C	EVI18263AG	25

HIZLI TEPKİLİ 3mm CAM BULP UPRIGHT (DİK) RTI < 50

Kaplama	Sıcaklık	Art. No	EURO/Adet
Pirinç	68 °C	EVI18257AB	33
Pirinç	79 °C	EVI18257AD	33
Pirinç	93 °C	EVI18257AE	33
Pirinç	141 °C	EVI18257AG	33

Standart Sprinkler Anahtar	EVI10896WB	125 EURO
Sprinkler Kabineti (6 Ad. Spr.) için Sprinkler Dahil Değildir.	EVISHC06	65 EURO

Viking Geniş Korumalı Sprinkler



HIZLI TEPKİLİ GENİŞ ATIMLI (EXTENDED COVERAGE) 3mm CAM BULP SIDEWALL (DUVAR TİPİ) RTI < 50

Kaplama	Sıcaklık	Art. No	EURO/Adet
Pirinç	68 °C	EVI12120AB	67
Pirinç	79 °C	EVI12120AD	67
Beyaz Boyalı	68 °C	EVI12120MBW	75
Beyaz Boyalı	79 °C	EVI12120MDW	75

SIN : VK 605
K Faktörü : 5.6 (80)
Orifis Çapı : 1/2" NPT

Viking Geniş Korumalı Sprinkler



HIZLI TEPKİLİ (QUICK RESPONSE) GENİŞ ATIMLI (EXTENDED COVERAGE) 3mm CAM BULP SIDEWALL (DUVAR TİPİ) RTI < 50

Kaplama	Sıcaklık	Art. No	EURO/Adet
Pirinç	68 °C	EVI13500AB	81
Pirinç	79 °C	EVI13005AD	81
Beyaz Boyalı	68 °C	EVI13500MBW	83
Beyaz Boyalı	79 °C	EVI13500MDW	83

SIN : VK 630
K Faktörü : 8.0 (115)
Orifis Çapı : 3/4" NPT

Standart Sprinkler Anahtarı	EVI13655WB	310 EURO
Sprinkler Kabineti (6 Ad. Spr.) için Sprinkler Dahil Değildir.	EVISHC06	85 EURO

Viking Sprinkler Rozeti / Çift Parçalı



AYARLANABİLİR ÇİFT PARÇALI ROZET MODEL E-1 19mm AYARLANABİLME DIŞ ÇAP: 78mm

Kaplama	Diş Çapı	Art. No	EURO/Adet
Kromajlı	1/2"	EVI06419AF	4
Beyaz Boyalı	1/2"	EVI06419AMW	4
Kromajlı	3/4"	EVI06420AF	4.5
Beyaz Boyalı	3/4"	EVI06420AMW	4.5

• EURO/Adet ve USD/Adet olan fiyatlarımızın TL karşılıkları fatura tarihindeki Merkez Bankası döviz satış kuru üzerinden hesaplanacaktır.

Viking ELO Sprinkler



SIN : VK 530
K Faktörü : 11.2(161)
Orifis Çapı : 3/4" NPT

EKSTRA GENİŞ ORIFİS STANDART TEPKİLİ 5mm CAM BULP UPRIGHT (DİK)			
Kaplama	Sıcaklık	Art. No	EURO/Adet
Pirinç	68 °C	EVI09679AB	42
Pirinç	79 °C	EVI09679AD	42
Pirinç	93 °C	EVI09679AE	42
Pirinç	141 °C	EVI09679AG	42

Viking ELO Sprinkler



SIN : VK 536
K Faktörü : 11.2(161)
Orifis Çapı : 3/4" NPT

EKSTRA GENİŞ ORIFİS STANDART TEPKİLİ 5mm CAM BULP PENDENT (SARKIK)			
Kaplama	Sıcaklık	Art. No	EURO/Adet
Pirinç	68 °C	EVI07961AB	42
Pirinç	79 °C	EVI07961AD	42
Pirinç	93 °C	EVI07961AE	42
Pirinç	141 °C	EVI07961AG	42

ELO Sprinkler Anahtarı	EVI05118CWB	275 EURO
------------------------	-------------	----------

Yedek Sprinkler Kutusu



YEDEK SPRINKLER KUTUSU		
Kutu Kapasitesi	Art. No	EURO/Adet
6	EVISHC06	74
12	EVISHC12	90
24	EVISHC24	110

Fiyatlarımıza yedek sprinkler dahil değildir.

• EURO/Adet ve USD/Adet olan fiyatlarımızın TL karşılıkları fatura tarihindeki Merkez Bankası döviz satışı üzerinden hesaplanacaktır.

Viking ESRF Sprinkler



SIN : VK 520
K Faktörü : 14.0 (202)
Orifis Çapı : 3/4" NPT



DEPO SPRINKLERİ ERGİR METALLİ (FUSIBLE LINK) UPRIGHT (DİK)			
Kaplama	Sıcaklık	Art. No	EURO/ Adet
Pirinç	74 °C	EVI10625AC	68
Pirinç	96 °C	EVI10625AE	68

ESFR Sprinkler Anahtarı	EVI05118CWB	275 EURO
-------------------------	-------------	----------



SIN : VK 500
K Faktörü : 14.0 (202)
Orifis Çapı : 3/4" NPT



DEPO SPRINKLERİ ERGİR METALLİ (FUSIBLE LINK) PENDENT (SARKIK)			
Kaplama	Sıcaklık	Art. No	EURO/Adet
Pirinç	74 °C	EVI10284AC	40
Pirinç	96 °C	EVI10284AE	40

ESFR Sprinkler Anahtarı	EVI01363WB	240 EURO
-------------------------	------------	----------



SIN : VK 503
K Faktörü : 16.8 (242)
Orifis Çapı : 3/4" NPT



DEPO SPRINKLERİ ERGİR METALLİ (FUSIBLE LINK) PENDENT (SARKIK)			
Kaplama	Sıcaklık	Art. No	EURO/Adet
Pirinç	74 °C	EVI14073AC	45
Pirinç	96 °C	EVI14073AE	45

ESFR Sprinkler Anahtarı	EVI01363WB	240 EURO
-------------------------	------------	----------



SIN : VK 510
K Faktörü : 25.2 (363)
Orifis Çapı : 1" NPT



DEPO SPRINKLERİ ERGİR METALLİ (FUSIBLE LINK) PENDENT (SARKIK)			
Kaplama	Sıcaklık	Art. No	EURO/Adet
Pirinç	74 °C	EVI12200AC	110
Pirinç	96 °C	EVI12200AE	110

ESFR Sprinkler Anahtarı	EVI13635WB	275 EURO
-------------------------	------------	----------

Viking Kuru Alarm Vana Sistemi (Dry Alarm System)



YİVLİ TİP	3"		4"		6"	
	Art. No	EURO/Adet	Art. No	EURO/Adet	Art. No	EURO/Adet
Model DRV-1 Kuru Alarm Vanası Takımı		9.906		10.286		11.530
Model DRV-1 Kuru Alarm Vanası	EVIDRV13GGA080	6.750	EVIDRV14GGA100	7.130	EVIDRV16GGA165	8.375
EURO III Alarm Vanası Trimi	EVI19420	375	EVI19420	375	EVI19420	375
DRV-1 İzleme Anahtarı	EVIDRV1MK	469	EVIDRV1MK	469	EVIDRV1MK	469
Su Motorlu Gong Seti	EVI07862	912	EVI07862	912	EVI07862	911
Hava Kaynağı Bakım Elemanı ve Trimi	EVI07459	1.400	EVI07459	1.400	EVI07459	1.400

• EURO/Adet ve USD/Adet olan fiyatlarımızın TL karşılıkları fatura tarihindeki Merkez Bankası döviz satış kuru üzerinden hesaplanacaktır.

Viking Çift Kilitlemeli Ön Tepkili Alarm Vana Sistemi (Double Interlock Preaction System)

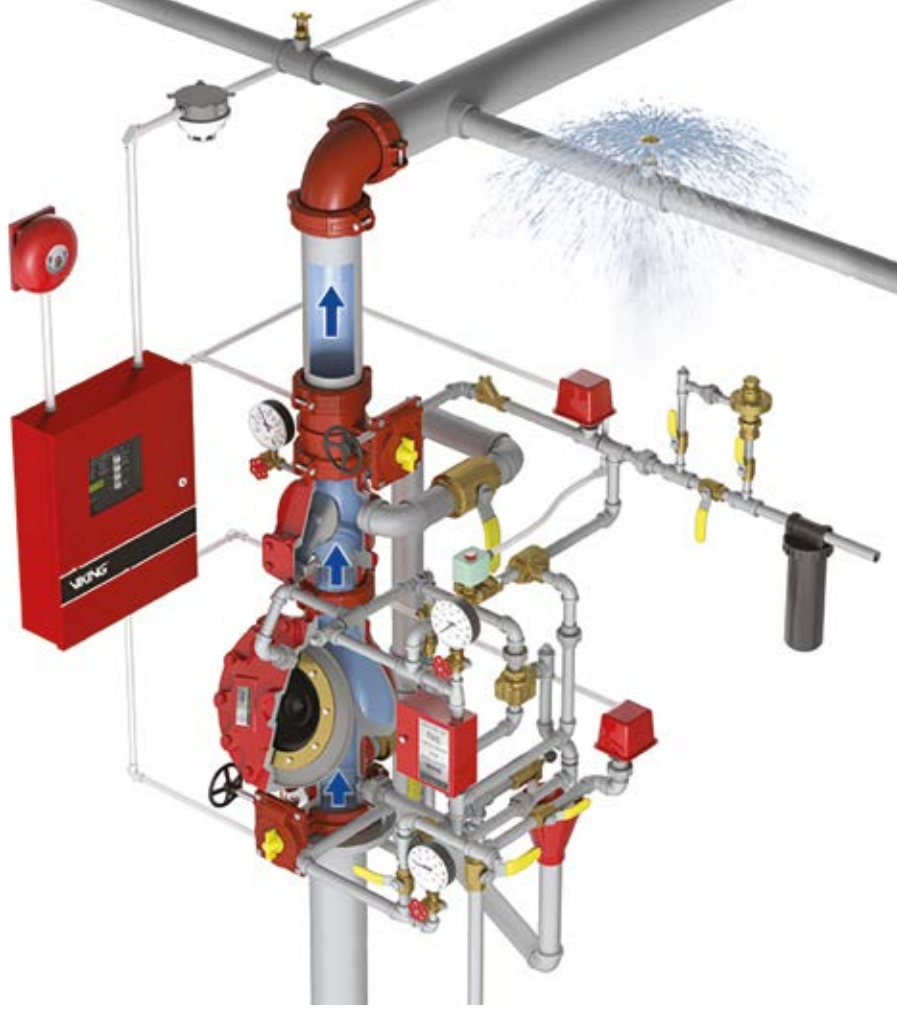

FLANŞLI TİP PN 16	3"		4"		6"	
Tanım	Art. No	EURO/Adet	Art. No	EURO/Adet	Art. No	EURO/Adet
Elektrik Pnömatik Ön Tepkili Alarm Vana Takımı		18.800		18.830		21.881
Model F1 Baskın Vana Gövdesi F/F PN 16	EVI12026	5.950	EVI11965	5.980	EVI11955	9.031
Baskın Vanası Trimleri	EVI14636-1	3.556	EVI14639-1	3.556	EVI14641-1	3.556
Elektrik/Pnömatik Trim Seti	EVI12661-1	218	EVI12661-1	218	EVI12661-1	218
24VDC Selenoid Vana	EVI11601	1.556	EVI11601	1.556	EVI11601	1.556
Pnömatik Aktüatör Model H-1	EVI06459B	1.218	EVI06459B	1.218	EVI06459B	1.218
Alarm Basınç İzleme Anahtarı	EVIPS101A	296	EVIPS101A	296	EVIPS101A	296
Hava Basınç İzleme Anahtarı	EVIPS401A	296	EVIPS401A	296	EVIPS401A	296
Su Motorlu Gong	EVI07862	637	EVI07862	637	EVI07862	637
Hava Kaynağı Bakım Elemanı Model D-2 ve Trimi	EVI07459	1.336	EVI07459	1.336	EVI07459	1.336
Swing Çek Vana Model KT403W 1/2" NPT	EVIKT403W050	230	EVIKT403W050	230	EVIKT403W050	230
Küresel Vana Model R850D 1/2" BSP	EVI R850D0050	20	EVI R850D0050	20	EVI R850D0050	20
Easy Riser Swing Çek Vana F/F PN 16	EVI08796	2.382	EVI08797	2.382	EVI08511	2.382
Easy Riser Swing Çek Vana Trimi	EVI13776	1.105	EVI13777	1.105	EVI13777	1.105

* EURO/Adet ve USD/Adet olan fiyatlarımızın TL karşılıkları fatura tarihindeki Merkez Bankası döviz satış kuru üzerinden hesaplanacaktır.

Yiv Açma ve Boru Delme Makinesi



YIV AÇMA MAKİNESİ TWG-I		
Çap	Art. No	USD/Adet
1" - 6"	XXH00000200	6.430

YIV AÇMA MAKİNESİ TWG-II		
Çap	Art. No	USD/Adet
2" - 12"	XXH00000100	7.945

BORU DELME MAKİNESİ TWG-III		
Çap	Art. No	USD/Adet
1" - 4"	XXH00000300	2.650

Sıcaklık (°C)	Conta Malzemesi	Önerilen Uygulama
-50 ila +150 °C	EPDM	Sıcak Su, Seyreltilmiş Asitler, Yağsız Hava, Muhtelif Kimyasallar.
-70 ila + 260 °C	Silikon	Kullanma Suyu, Sıcak Su, Yağsız Hava, Sıcak Buhar.
-30 ila + 85 °C	Nitril	Petrol Ürünleri, Nebati ve Mineral Yağlar, Yağ Buharı içeren hava.
-6 ila + 148 °C	Viton	Oksitleyici Asitler, Petrol Ürünleri, Halojen Hidrokarbonlar, Yağlayıcılar Hidrolik Akışkanlar, Organik Akışkanlar ve Hidrokarbonlu Hava.
-32 ila + 82 °C	Neopren	Sıcak Yağlama Yağları ve İyi Oksitlenmiş Direnimli Belli Kimyasallar.

• EURO/Adet ve USD/Adet olan fiyatlarımızın TL karşılıkları fatura tarihindeki Merkez Bankası döviz satış kuru üzerinden hesaplanacaktır.

Rijit Kaplin / RK 001



RK 001		
Çap	Art. No	USD/Adet
1"	XY001033	13
1-1/4"	XY001042	15
1-1/2"	XY001048	17
2"	XY001060	19
76.1 mm	XY001076	21
3"	XY001089	24
4"	XY001114	28
5"	XY001140	40
6"	XY001165	43
8"	XY001219	100
10"	XY001273	182
12"	XY001324	242

Gövde : GGG 40.3 Sfero Döküm
Conta : EPDM
Civata ve Somunlar : Galvaniz Kaplı Karbon Çelik
Çalışma Sıcaklığı : -50/+150 °C

Esnek Kaplin / EK 101



EK 101		
Çap	Art. No	USD/Adet
1"	XY101033	13
1-1/4"	XY101042	15
1-1/2"	XY101048	17
2"	XY101060	19
76.1 mm	XY101076	21
3"	XY101089	24
4"	XY101114	28
5"	XY101140	40
6"	XY101165	43
8"	XY101219	100
10"	XY101273	182
12"	XY101324	242

Gövde : GGG 40.3 Sfero Döküm
Conta : EPDM
Civata ve Somunlar : Galvaniz Kaplı Karbon
Çalışma Sıcaklığı : -50/+150 °C

• EURO/Adet ve USD/Adet olan fiyatlarımızın TL karşılıkları fatura tarihindeki Merkez Bankası döviz satış kuru üzerinden hesaplanacaktır.

Yivli Dirsek / YD 002 - YD 003



90° YİVLİ DİRSEK / YD 002			45° YİVLİ DİRSEK / YD 003		
Çap	Art. No	USD/Adet	Çap	Art. No	USD/Adet
1 1/4"	XY002L042	15	1 1/4"	XY003042	12
1 1/2"	XY002048	18	1 1/2"	XY003048	13
2"	XY002060	19	2"	XY003060	18
76.1 mm	XY002076	25	76.1 mm	XY003076	23
3"	XY002089	33	3"	XY003089	30
4"	XY002114	42	4"	XY003114	41
5"	XY002140	78	5"	XY003140	67
6"	XY002165	85	6"	XY003165	82
8"	XY002219	177	8"	XY003219	172
10"	XY002273	345	10"	XY003273	332
12"	XY002324	505	12"	XY003324	470

Gövde : GGG 40.3 Sfero Döküm
Çalışma Sıcaklığı : -50/+150 °C

Düz T / DT 004



DT 004		
Çap	Art. No	USD/Adet
1 1/4"	XY004L042	19
1 1/2"	XY004L048	22
2"	XY004060	25
76.1 mm	XY004076	40
3"	XY004089	47
4"	XY004114	62
5"	XY004140	110
6"	XY004165	133
8"	XY004219	290
10"	XY004273	590
12"	XY004324	640

Gövde : GGG 40.3 Sfero Döküm
Çalışma Sıcaklığı : -50/+150 °C

• EURO/Adet ve USD/Adet olan fiyatlarımızın TL karşılıkları fatura tarihindeki Merkez Bankası döviz satış kuru üzerinden hesaplanacaktır.

Yivli Mekanik T / YMT 301



Gövde : GGG 40.3 Sfero Döküm
Conta : EPDM
Civata ve Somunlar : Galvaniz Kaplı Karbon
Çalışma Sıcaklığı : -50/+150 °C



YMT 301								
Çap	Art. No	USD/Adet	Çap	Art. No	USD/Adet	Çap	Art. No	USD/Adet
2"x1 ¼"	XY301060042	22	4"x1 ½"	XY301114048	36	6"x2 ½"	XY301165076	66
2"x1 ½"	XY301060048	22	4"x2"	XY301114060	48	6"x3"	XY301165089	66
2 ½"x1 ¼"	XY301076042	28	4"x2 ½"	XY301114076	52	6"x4"	XY301165114	75
2 ½"x1 ½"	XY301076048	28	4"x3"	XY301114089	52	8"x2"	XY301219060	93
3"x1 ¼"	XY301089042	28	5"x2"	XY301140060	57	8"x2 ½"	XY301219076	93
3"x1 ½"	XY301089048	36	5"x2 ½"	XY301140076	57	8"x3"	XY301219089	100
3"x2"	XY301089060	36	5"x3"	XY301140089	57	8"x4"	XY301219114	105
4"x1 ¼"	XY301114042	36	6"x2"	XY301165060	66			

Dişli Mekanik T / DMT 302



Gövde : GGG 40.3 Sfero Döküm
Conta : EPDM
Civata ve Somunlar : Galvaniz Kaplı Karbon
Çalışma Sıcaklığı : -50/+150 °C



DMT 302								
Çap	Art. No	USD/Adet	Çap	Art. No	USD/Adet	Çap	Art. No	USD/Adet
2"x1 1/4"	XY302060042	19	4"x1 1/2"	XY302114048	38	6"x1 1/2"	XY302165048	53
2"x1 1/2"	XY302060048	19	4"x2"	XY302114060	38	6"x2"	XY302165060	53
2 1/2"x1"	XY302076033	23	4"x2 1/2"	XY302114076	47	6"x2 1/2"	XY302165076	66
2 1/2"x1 1/4"	XY302076042	23	4"x3"	XY302114089	54	6"x3"	XY302165089	67
2 1/2"x1 1/2"	XY302076048	24	5"x1"	XY302140033	45	8"x1"	XY302219033	71
2 1/2"x2"	XY302076060	25	5"x1 1/4"	XY302140042	45	8"x1 1/4"	XY302219042	73
3"x1"	XY302089033	26	5"x1 1/2"	XY302140048	45	8"x1 1/2"	XY302219048	75
3"x1 1/4"	XY302089042	28	5"x2"	XY302140060	45	8"x2"	XY302219060	80
3"x1 1/2"	XY302089048	30	5"x2 1/2"	XY302140076	53	8"x2 1/2"	XY302219076	86
3"x2"	XY302089060	33	5"x3"	XY302140089	63	8"x3"	XY302219089	89
4"x1"	XY302114033	33	6"x1"	XY302165033	50	8"x4"	XY302219114	110
4"x1 1/4"	XY302114042	35	6"x1 1/4"	XY302165042	53			

• EURO/Adet ve USD/Adet olan fiyatlarımızın TL karşılıkları fatura tarihindeki Merkez Bankası döviz satış kuru üzerinden hesaplanacaktır.

Redüksiyon Kaplin / RK 020



RK 020		
Çap	Art. No	USD/Adet
76.1 - 2"	XY020076060	34
3" - 2"	XY020089060	41
3" - 76,1	XY020089076	41
4" - 2"	XY020114060	55
4" - 76,1	XY020114076	55
4" - 3"	XY020114089	55

Gövde : GGG 40.3 Sfero Döküm
Conta : EPDM
Civata ve Somunlar : Galvaniz Kaplı Karbon Çelik
Çalışma Sıcaklığı : -50/+150 °C

Mekanik T / MT 300U



MT 300U		
Çap	Art. No	USD/Adet
1 1/4"x1/2"	XY300U042021	13
1 1/4"x3/4"	XY300U042027	13
1 1/4"x1"	XY300U042033	13
1 1/2"x1/2"	XY300U048021	13
1 1/2"x3/4"	XY300U048027	13
1 1/2"x1"	XY300U048033	13
2"x1/2"	XY300U060021	14
2"x3/4"	XY300U060027	14
2"x1"	XY300U060033	14
2 1/2"x1/2"	XY300U076021	15
2 1/2"x3/4"	XY300U076027	15
2 1/2"x1"	XY300U076033	15

Gövde : GGG 40.3 Sfero Döküm
Conta : EPDM
Civata ve Somunlar : Galvaniz Kaplı Karbon
Çalışma Sıcaklığı : -50/+150 °C

Kep / C 005



C 005		
Çap	Art. No	USD/Adet
1 1/4"	XY005042	6
1 1/2"	XY005048	7
2"	XY005060	10
76.1 mm	XY005076	12
3"	XY005089	14
4"	XY005114	19
5"	XY005140	30
6"	XY005165	45
8"	XY005219	65
10"	XY005273	110
12"	XY005324	138

Gövde : GGG 40.3 Sfero Döküm
Çalışma Sıcaklığı : -50/+150 °C

• EURO/Adet ve USD/Adet olan fiyatlarımızın TL karşılıkları fatura tarihindeki Merkez Bankası döviz satış kuru üzerinden hesaplanacaktır.

Konsantrik Redüksiyon / Yivli / KR 008



Gövde : GGG 40.3 Sfero Döküm
Çalışma Sıcaklığı : -50/+150 °C



KR 008								
Çap	Art. No	USD/Adet	Çap	Art. No	USD/Adet	Çap	Art. No	USD/Adet
1 1/2"x1 1/4"	XY008048042	9	4"x2"	XY008114060	28	6"x2 1/2"	XY008165076	50
2"x1 1/4"	XY008060042	11	4"x2 1/2"	XY008114076	28	6"x3"	XY008165089	50
2"x1 1/2"	XY008060048	11	4"x3"	XY008114089	28	6"x4"	XY008165114	50
2 1/2"x1 1/4"	XY008076042	12	5"x1 1/4"	XY008140042	32	6"x5"	XY008165140	50
2 1/2"x1 1/2"	XY008076048	12	5"x1 1/2"	XY008140048	32	8"x1 1/4"	XY008219042	78
2 1/2"x2"	XY008076060	12	5"x2"	XY008140060	32	8"x1 1/2"	XY008219048	78
3"x1 1/4"	XY008089042	20	5"x2 1/2"	XY008140076	32	8"x2"	XY008219060	78
3"x1 1/2"	XY008089048	20	5"x3"	XY008140089	32	8"x2 1/2"	XY008219076	78
3"x2"	XY008089060	20	5"x4"	XY008140114	32	8"x3"	XY008219089	78
3"x2 1/2"	XY008089076	20	6"x1 1/4"	XY008165042	50	8"x4"	XY008219114	78
4"x1 1/4"	XY008114042	28	6"x1 1/2"	XY008165048	50	8"x5"	XY008219140	78
4"x1 1/2"	XY008114048	28	6"x2"	XY008165060	50	8"x6"	XY008219165	78

Konsantrik Redüksiyon / Dişli / KR 009



KR 009		
Çap	Art. No	USD/Adet
2" - 1 1/4"	XY009060042	13
2" - 1 1/2"	XY009060048	13
76,1 - 1 1/4"	XY009076042	15
76,1 - 2"	XY009076060	17
3" - 1 1/2"	XY009089048	18
3" - 76,1	XY009089076	20

Gövde : GGG 40.3 Sfero Döküm
Çalışma Sıcaklığı : -50/+150 °C

Flanş Adaptörü / FA 015



FA 015		
Çap	Art. No	USD/Adet
2"	XY015060	31
2 1/2"	XY015073	39
76.1 mm	XY015076	45
3"	XY015089	57
4"	XY015114	78
5"	XY015140	85
6"	XY015165	138

Gövde : GGG 40.3 Sfero Döküm
Çalışma Sıcaklığı : -50/+150 °C

Yivli Flanş / YF 016



YF 016		
Çap	Art. No	USD/Adet
2"	XY016060	32
2 1/2"	XY016076	42
3"	XY016089	48
4"	XY016114	69
5"	XY016140	83
6"	XY016165	92
8"	XY016219	145

Gövde : GGG 40.3 Sfero Döküm
Conta : EPDM
Civata ve Somunlar : Galvaniz Kaplı Karbon
Çalışma Sıcaklığı : -50/+150 °C

İstavroz T / IT 010



IT 010		
Çap	Art. No	USD/Adet
76.1	XY010076	57
3"	XY010089	72
4"	XY010114	98
6"	XY010165	175
8"	XY010219	370

Gövde : GGG 40.3 Sfero Döküm
Çalışma Sıcaklığı : -50/+150 °C

* EURO/Adet ve USD/Adet olan fiyatlarımızın TL karşılıkları fatura tarihindeki Merkez Bankası döviz satışı üzerinden hesaplanacaktır.

VANA CEKETİ

Vana Ceketleri / Taş Yünü



PİSTONLU VANA			GLOBE VANA		KÖRÜKLÜ VANA		SÜRGÜLÜ VANA	
DN	Art. No	TL/Adet	Art. No	TL/Adet	Art. No	TL/Adet	Art. No	TL/Adet
15		1.040		1.040		1.040		
20		1.085		1.085		1.085		
25		1.170		1.170		1.170		
32		1.300		1.300		1.300		
40		1.390		1.390		1.390		1.390
50		1.520		1.520		1.520		1.520
65		1.910		1.910		1.910		1.910
80		1.995		1.995		1.995		1.995
100		2.340		2.340		2.340		2.340
125		2.815		2.815		2.815		2.815
150		3.075		3.075		3.075		3.075
200		3.900		3.900		3.900		3.900
250		5.200		5.200		5.200		5.200
300		6.800		6.800		6.800		6.800



ÜÇ YOLLU VANA			PİSLİK TUTUCU VANA		ÇEKVALF		DİSCO ÇEKVALF	
DN	Art. No	TL/Adet	Art. No	TL/Adet	Art. No	TL/Adet	Art. No	TL/Adet
15		1.385		955		955		
20		1.520		1.040		1.040		
25		1.560		1.125		1.125		1.015
32		1.820		1.215		1.215		1.095
40		1.950		1.300		1.300		1.170
50		2.125		1.515		1.515		1.365
65		2.645		1.735		1.735		1.560
80		2.990		1.950		1.950		1.755
100		3.425		2.165		2.165		1.950
125		3.770		2.815		2.815		2.535
150		3.900		3.250		3.250		2.925
200		4.765		3.900		3.900		3.510
250		6.065		4.765		4.765		4.290
300		6.845		5.635		5.635		5.070



İKİ PRÇ. KÜRESEL VANA			ÜÇ PRÇ. KÜRESEL VANA		DİŞLİ KÜRESEL VANA		KELEBEK VANA	
DN	Art. No	TL/Adet	Art. No	TL/Adet	Art. No	TL/Adet	Art. No	TL/Adet
15		865		910		780		
20		1.040		1.095		940		
25		1.085		1.135		975		1.085
32		1.300		1.365		1.170		1.300
40		1.385		1.455		1.250		1.385
50		1.430		1.500		1.290		1.430
65		1.645		1.730				1.645
80		1.690		1.775				1.690
100		1.775		1.865				1.775
125		2.035		2.140				2.035
150		2.165		2.275				2.165
200		2.600		2.730				2.600
250		3.035		3.185				3.035
300		3.465		3.640				3.465

- İç Kumaş** : 100 gr/m² Silikon Kaplı Cam Elyaf Kumaş
Dış Kumaş : 100 gr/m² Silikon Kaplı Cam Elyaf Kumaş
İzolasyon : 50 mm 80 gr/m³ Yoğunlukta Şilte Taş Yünü
Dikiş İpi : Sıcaklığa Dayanımlı Kevler İpi
Bağlantı : Cırt Bant
Boğma İpi : Cam Elyaf İpi
Çalışma Sıcaklığı : -20 / +200 °C
Isı İletken Kat Sayısı : 0,044 W/m.k (0 °C)

TS-EN 13725
standartına
uygundur.



VANA CEKETİ

Vana Ceketleri / Taş Yünü



KONDENSTOP			BASINÇ DÜŞÜRÜCÜ		TERMOSTATİK VANA		DİN. BALANS VANASI	
DN	Art. No	TL/Adet	Art. No	TL/Adet	Art. No	TL/Adet	Art. No	TL/Adet
15		1.300		1.040		1.040		1.040
20		1.735		1.085		1.085		1.085
25		1.950		1.125		1.125		1.125
32		2.385		1.385		1.385		1.385
40		2.600		1.430		1.430		1.430
50		3.035		1.515		1.515		1.515
65				1.820		1.820		1.820
80				2.035		2.035		2.035
100				2.385		2.385		2.385
125				2.600		2.600		2.600
150				3.250		3.250		3.250
200				3.900		3.900		3.900
250				5.330		5.330		5.330
300				6.285		6.285		6.285

STATİK BALANS VANA			DIŞTAN BAS. KOMP.		METAL KOMP.	
DN	Art. No	TL/Adet	Art. No	TL/Adet	Art. No	TL/Adet
15						
20						
25				1.820		1.170
32				2.255		1.385
40				2.340		1.430
50				2.425		1.515
65		1.820		2.815		1.690
80		2.035		3.035		1.820
100		2.385		3.120		1.865
125		2.600		3.640		2.210
150		3.250		3.900		2.385
200		3.900		4.335		2.515
250		5.330		5.200		2.900
300		6.285		5.635		3.075

TS-EN 13725
standardına
uygundur.



- İç Kumaş** : 100 gr/m² Silikon Kaplı Cam Elyaf Kumaş
Dış Kumaş : 100 gr/m² Silikon Kaplı Cam Elyaf Kumaş
İzolasyon : 50 mm 80 gr/m³ Yoğunlukta Şilte Taş Yünü
Dikiş İpi : Sıcaklığa Dayanımlı Kevler İp
Bağlantı : Cırt Bant
Bojma İpi : Cam Elyaf İp
Çalışma Sıcaklığı : -20 / +200 °C
Isı İletken Kat Sayısı : 0,044 W/m.k (0 °C)

Vana Ceketleri / Aspen Aerogels Cryogel



PİSTONLU VANA			GLOBE VANA		KÖRÜKLÜ VANA		SÜRGÜLÜ VANA	
DN	Art. No	TL/Adet	Art. No	TL/Adet	Art. No	TL/Adet	Art. No	TL/Adet
15	708020701015	2.625		2.625	708020702015	2.625		
20	708020701020	2.860		2.860	708020702020	2.860		
25	708020701025	3.060		3.060	708020702025	3.060		
32	708020701032	3.725		3.725	708020702032	3.725		
40	708020701040	3.895		3.895	708020702040	3.895		4.400
50	708020701050	4.550		4.550	708020702050	4.550		5.185
65	708020701065	5.705		5.705	708020702065	5.705		6.520
80	708020701080	6.275		6.275	708020702080	6.275		7.200
100	708020701100	7.840		7.840	708020702100	7.840		9.075
125	708020701125	10.060		10.060	708020702125	10.060		11.675
150	708020701150	11.205		11.205	708020702150	11.205		13.050
200	708020701200	16.250		16.250	708020702200	16.250		19.100
250	708020701250	23.110		23.110	708020702250	23.110		27.220
300	708020701300	32.360		32.360	708020702300	32.360		38.315



ÜÇ YOLLU VANA			PİSLİK TUTUCU VANA		ÇEKVALF		DİSCO ÇEKVALF	
DN	Art. No	TL/Adet	Art. No	TL/Adet	Art. No	TL/Adet	Art. No	TL/Adet
15		5.050	708020704015	2.415	708020705015	2.480		
20		5.540	708020704020	2.535	708020705020	2.675		
25		5.800	708020704025	2.875	708020705025	2.840		2.500
32		6.575	708020704032	3.330	708020705032	3.485		3.010
40		7.140	708020704040	3.810	708020705040	3.730		3.135
50		8.060	708020704050	4.280	708020705050	4.140		3.365
65		10.300	708020704065	5.500	708020705065	5.100		3.855
80		11.060	708020704080	6.005	708020705080	5.515		4.075
100		14.675	708020704100	9.025	708020705100	6.430		4.325
125		15.020	708020704125	10.750	708020705125	7.530		5.040
150		17.280	708020704150	12.625	708020705150	9.045		5.465
200		22.345	708020704200	16.165	708020705200	11.730		6.130
250		28.700	708020704250	20.980	708020705250	15.860		7.570
300		35.220	708020704300	25.545	708020705300	19.465		8.360



İKİ PRÇ. KÜRESEL VANA			ÜÇ PRÇ. KÜRESEL VANA		DİŞLİ KÜRESEL VANA		KELEBEK VANA	
DN	Art. No	TL/Adet	Art. No	TL/Adet	Art. No	TL/Adet	Art. No	TL/Adet
15	708020706015	2.480		3.065	708020707015	1.415		
20	708020706020	2.675		3.300	708020707020	1.500		
25	708020706025	2.840		3.500	708020707025	1.580	708020708025	2.500
32	708020706032	3.485		4.245	708020707032	1.740	708020708032	3.010
40	708020706040	3.730		4.520	708020707040	1.835	708020708040	3.135
50	708020706050	4.140		4.975	708020707050	1.915	708020708050	3.365
65	708020706065	5.100		5.970			708020708065	3.855
80	708020706080	5.515		6.430			708020708080	4.075
100	708020706100	6.180		7.140			708020708100	4.325
125	708020706125	7.530		8.545			708020708125	5.040
150	708020706150	8.735		9.820			708020708150	5.465
200	708020706200	11.120		12.260			708020708200	6.130
250	708020706250	14.715		15.895			708020708250	7.570
300	708020706300	17.855		19.000			708020708300	8.360

- İç Kumaş** : 500 °C dayanıklı Cam Elyaf Kumaş
Dış Kumaş : 100 gr/m² Silikon Kaplı Cam Elyaf Kumaş
İzolasyon : 10 mm Cryogel X201
Dikiş İpi : Sıcaklığa dayanıklı Kevler İp
Bağlantı : Cırt Bant ve Kopça
Boğma İpi : Cam Elyaf İp
Çalışma sıcaklığı : -40 / +650 °C
Isı İletken Kat Sayısı : 0,021W/m.k(0°C)



Vana Ceketi / Aspen Aerogels Cryogel



KONDENSTOP			BASINÇ DÜŞÜRÜCÜ		TERMOSTATİK VANA		DİN. BALANS VANASI	
DN	Art. No	TL/Adet	Art. No	TL/Adet	Art. No	TL/Adet	Art. No	TL/Adet
15		6.010		2.625		2.625	708020714015	2.415
20		7.315		2.860		2.860	708020714020	2.535
25		8.770		3.060		3.060	708020714025	2.875
32		10.620		3.725		3.725	708020714032	3.330
40		12.380		3.895		3.895	708020714040	3.810
50		14.315		4.550		4.550	708020714050	4.280
65				5.705		5.705	708020714065	5.500
80				6.275		6.275	708020714080	6.010
100				7.840		7.840	708020714100	9.025
125				10.060		10.060	708020714125	10.745
150				11.205		11.205	708020714150	12.625
200				16.250		16.250	708020714200	16.165
250				23.110		23.110	708020714250	20.980
300				32.360		32.360	708020714300	25.545



STATİK BALANS VANA			DIŞTAN BAS. KOMP.		METAL KOMP.	
DN	Art. No	TL/Adet	Art. No	TL/Adet	Art. No	TL/Adet
15						
20						
25				6.400	708020716025	3.080
32				7.745	708020716032	3.715
40				8.155	708020716040	3.860
50				8.785	708020716050	4.100
65		5.500		9.840	708020716065	4.645
80		6.010		10.485	708020716080	4.895
100		9.025		11.310	708020716100	5.195
125		10.745		12.970	708020716125	6.010
150		12.625		14.515	708020716150	6.555
200		16.165		16.910	708020716200	7.410
250		20.980		20.335	708020716250	9.000
300		25.545		23.145	708020716300	9.970



- İç Kumaş** : 500 °C dayanıklı Cam Elyaf Kumaş
Dış Kumaş : 100 gr/m² Silikon Kaplı Cam Elyaf Kumaş
İzolasyon : 10 mm Cryogel X201
Dikiş İpi : Sıcaklığa dayanıklı Kevler İp
Bağlantı : Cırt Bant ve Kopça
Boğma İpi : Cam Elyaf İp
Çalışma sıcaklığı : -40 / +650 °C
Isı İletken Kat Sayısı : 0,021W/m.k(0°C)

YEDEK MAMULLER

DN	DISCO ÇEK V. DISK		DISCO ÇEK V. YAY		DISCO ÇEK V. SEGMAN		KELEBEK VANA EPDM CONTA		SK DIŞLİ GÖVDE	
	Art. No	TL/Adet	Art. No	TL/Adet	Art. No	TL/Adet	Art. No	TL/Adet	Art. No	TL/Adet
15	603502000000	80	603504000000	40	603505000000	75			603201000120	3.200
20	603502000001	95	603504000001	55	603505000001	80			603201000121	3.200
25	603502000002	100	603504000002	60	603505000002	110	708030600010	530	603201000124	3.600
32	603502000003	195	603504000003	70	603505000003	245	708030600020	530	603201000140	8.360
40	603502000004	325	603504000004	75	603505000004	375	708030600030	610	603201000141	8.360
50	603502000005	345	603504000005	110	603505000005	495	708030600040	610	603201000142	20.620
65	603502000006	360	603504000006	130	603505000006	540	708030600050	705		
80	603502000007	1.705	603504000007	215	603505000007	720	708030600060	855		
100	603502000008	2.775	603504000008	230	603505000008	815	708030600070	1.330		
125	603502000100	2.820	603504000008	830			708030600080	2.075		
150	603502000101	3.130	603504000009	1.105			708030600090	2.430		
200	603502000102	5.320	603504000010	2.205			708030600100	3.260		
250							708030600110	5.075		
300							708030600120	6.225		

DN	SK FLANŞLI GÖVDE		SK DIŞLİ KAPAĞI		SK FLANŞLI KAPAĞI		SK K. İÇ AKSAM		SK KAPAK CONTA	
	Art. No	TL/Adet	Art. No	TL/Adet	Art. No	TL/Adet	Art. No	TL/Adet	Art. No	TL/Adet
15	603201000220	5.760	603202000010	2.550	603202000011	4.800	603200051010	5.090	214010303040	95
20	603201000221	5.760	603202000010	2.550	603202000011	4.800	603200051010	5.090	214010303040	95
25	603201000222	5.860	603202000012	2.950	603202000012	5.330	603200051110	5.665	214010303047	110
32	603201000237	21.540	603202000025	10.100	603202000025	14.860	603200054210	15.680	214010303017	195
40	603201000238	21.540	603202000025	10.100	603202000025	14.860	603200054210	15.680	214010303017	195
50	603201000239	23.915	603202000026	14.660	603202000026	18.600	603200054310	18.100	214010303018	225

DN	SK ŞAMANDIRA		SK ŞAM. KOLU		SK HAVA TAH. GRB.		SK BOŞALTMA GRB.	
	Art. No	TL/Adet	Art. No	TL/Adet	Art. No	TL/Adet	Art. No	TL/Adet
15	603207000000	995	603208005002	270	603200000000	1.510		1.650
20	603207000000	1.300	603208005002	270	603200000000	1.510		1.650
25	603207000000	1.300	603208005001	270	603200000000	1.510		3.710
32	603207000001	1.760	603208005001	270	603200000000	1.510		11.640
40	603207000001	1.760	603208005001	270	603200000000	1.510		11.640
50	603207000001	1.760	603208005001	270	603200000000	1.510		13.115

YEDEK MAMULLER

TDK SİT.			TDK DİSK		TDK SÜZGEÇ		TKK KAPSÜL			TKK SİT.	
DN	Art. No	TL/Adet	Art. No	TL/Adet	Art. No	TL/Adet	DN	Art. No	TL/Adet	Art. No	TL/Adet
15	603303000001	730	603303000000	380	603305000000	75	15	703150000000	1.150	603103000002	600
20	603303000001	730	603303000000	380	603305000000	75	20	703150000000	1.150	603103000002	600
25	603303000001	730	603303000000	380	603305000000	75	25	703150000000	1.150	603103000002	600

TKK SÜZGEÇ			KESTAK CONTA		KESTAK SEGMAN		KESTAK RAKOR			C-4 SWITCH	
DN	Art. No	TL/Adet	Art. No	TL/Adet	Art. No	TL/Adet	DN	Art. No	TL/Adet	Art. No	TL/Adet
15	603105000002	430	601140102020	12	601160101012	26	15	601SMN613402	85	233020100100	1.485
20	603105000002	430	601140102030	14	601160101016	40	20	601SMN613003	110		
25	603105000002	430	601140102050	18	601160101020	55	25	601SMN613004	175		

C-4 ÜST KAPAK		C-4 ALT KAPAK		C-2 SWITCH		C-2 ÜST KAPAK		C-2 ALT KAPAK	
Art. No	TL/Adet	Art. No	TL/Adet	Art. No	TL/Adet	Art. No	TL/Adet	Art. No	TL/Adet
604030101010	525	604030102010	500	233020200100	575	604021002020	310	604021002010	335

A-2 KLEMENS		A-2 AYAR MEK.		A-2 ÜST KAPAK		A-2 ALT KAPAK		A-2 GÖVDE CONTASI	
Art. No	TL/Adet	Art. No	TL/Adet	Art. No	TL/Adet	Art. No	TL/Adet	Art. No	TL/Adet
604011601030	260	604011601050	1.485	111050200010	1.815	111050200000	2.800	214010404070	125

PİSLİK TUTUCU FİLTRESİ			PİSLİK TUTUCU CONTASI	
DN	Art. No	TL/Adet	Art. No	TL/Adet
15	708160407015	280	708160408015	235
20	708160407020	310	708160408020	255
25	708160407025	330	708160408025	265
32	708160407032	355	708160408032	280
40	708160407040	435	708160408040	335
50	708160407050	525	708160408050	410
65	708160407065	610	708160408065	520
80	708160407080	700	708160408080	580
100	708160407100	865	708160408100	785
125	708160407125	2.070	708160408125	865
150	708160407150	2.130	708160408150	1.225
200	708160407200	3.745	708160408200	1.650
250	708160407250	6.010	708160408250	1.935
300	708160407300	7.685	708160408300	2.655

A-2 ARA PARÇA	
Art. No	TL/Adet
604010301000	4.505

DIN EN 1092-1/-2 Standardına Göre Basınç-Sıcaklık Sınıflandırmaları

Gri Demir Döküm, Sfero Döküm, Çelik Döküm, Dövme Çelik, Isıya Karşı Dayanıklı Çelik, Kızıl Döküm

DIN EN 1092-2'ye göre		Sıcaklık								
Malzeme (Gövde) / bar		-60 °C ila <-10 °C1)	-10 °C ila 120 °C	150 °C	200 °C	250 °C	300 °C	350 °C	400 °C	450 °C
EN-JL1040 (GG-25)	PN 6	--	6	5,4	4,8	4,2	3,6	--	--	--
	PN 16	--	16	14,4	12,8	11,2	9,6	--	--	--
EN-JS1049 (GGG-40.3)	PN 16	sorunuz	16	15,5	14,7	13,9	12,8	11,2	--	--
	PN 25	sorunuz	25	24,3	23	21,8	20	17,5	--	--
	PN 40	sorunuz	40	38,8	36,8	34,8	32	28	--	--

		Sıcaklık									
Malzeme (Gövde) / bar		-60 °C ila <-10 °C1)	-10 °C ila 50 °C	120 °C	150 °C	200 °C	250 °C	300 °C	350 °C	400 °C	450 °C
1.0619+N (GS-C25N)	PN 16	12	16	16	15,3	14	13	11	10,2	9,5	5,2
	PN 25	18,7	25	25	23,9	22	20	17,2	16	14,8	8,2
	PN 40	30	40	40	38,1	35	32	28	25,7	23,8	13,1

		Sıcaklık						
Malzeme (Gövde) / bar		-10 °C ila 50 °C	100 °C	200 °C	250 °C	300 °C	350 °C	400 °C
1.0619+N (GS-C25N)	PN 63	63	55,1	45,9	42	38,1	35,4	34,1
	PN 100	100	87,5	72,9	66,7	60,4	56,3	54,2
	PN 160	160	140	116,7	106,7	96,7	90	86,7

		Sıcaklık									
Malzeme (Gövde) / bar		-60 °C ila <-10 °C1)	-10 °C ila 50 °C	120 °C	150 °C	200 °C	250 °C	300 °C	350 °C	400 °C	450 °C
1.0460 (C22.8)	PN 25	18,7	25	25	23,9	22	20	17,2	16	14,8	10
	PN 40	30	40	40	38,1	35	32	28	25,7	23,8	16
	PN 63	--	63	63	58	50	45	40	36	32	24
	PN 100	--	100	100	90	80	70	60	56	50	38
	PN 160	--	160	160	145	130	112	96	90	80	60

		Sıcaklık									
Malzeme (Gövde) / bar		-60 °C ila <-10 °C1)	-10 °C ila 20 °C	100 °C	150 °C	200 °C	250 °C	300 °C	350 °C	400 °C	450 °C
CC491K (G-CuSn5ZnPb)	PN 16	--	16	16	14,9	13	--	--	--	--	--
	PN 25	--	25	25	23,1	20	--	--	--	--	--

Maks. izin verilen işletme basınçlarının ara değerleri, en yakın daha düşük ve daha yüksek olan sıcaklık değerinin arasındaki doğrusal enterpolasyona göre hesaplanabilir.

Genel Satış Şartları

Burada açıklanan "Genel Satış Şartlarımız" AYVAZ ürünlerinin satışını gerçekleştiren bayilerimizin uyması, müşterilerimizin de hakkında bilgilendirilmesi gereken kurallar niteliğindedir.

- 1- Yetkili bayilerimiz haricinde alınan ürünlere servis ve hizmet verme zorunluluğumuz yoktur.
- 2- Genel fiyat listemizdeki € ve \$ bazında fiyatı olan ürünler için fatura tarihindeki TCMB döviz satış kuru esas alınarak fatura Türk Lirası üzerinden kesilecek ve ödeme Türk Lirası üzerinden yapılacaktır.
- 3- Fiyatlarımıza KDV dahil değildir.
- 4- Özel projeler için verilen fiyatlar teklifteki adetler göz önünde bulundurularak verilmektedir, projenin devamı niteliğinde dahi olsa tek tek alımlarda verilen fiyatlar geçerli değildir.
- 5- Faturası veya irsaliyesi bulunmayan ürünlere servis ve hizmet verme zorunluluğumuz yoktur.
- 6- Siparişi verilen ürünlerin teslimatı çek alınmadan yapılmayacaktır.
- 7- Ödemesi, kararlaştırıldığı şekilde ve zamanında gerçekleştirilmeyen faturalara üzerinde belirtilen oranda vade farkı tahakkuk ettirilir.
- 8- Yetkili bayilerimizden satın alınmış ve seçimi, montajı vs. doğru yapılmış ürünlerimiz kesilen fatura tarihinden itibaren malzeme ve işçilik hatalarına karşı 24 ay garantimiz altındadır.
- 9- Sevkiyatı yapılmış ürünlerimizin sonradan firmamıza iade edilebilmesi için kutularının ve orijinal paketlerinin açılmamış olması şarttır. Kutusu açılmış veya tesisata bağlanmış ürünlerin iadesi mümkün değildir.
- 10- Satılan standart ürünlerin iade edilmesi durumunda iade tutarı üzerinden %20 oranında kesinti yapılacaktır. (İade nakliyesi kullanıcıya aittir.)
- 11- Özel projeler için sipariş verilen ürünler, müşterilerimiz için özel olarak imal edildiğinden müşterilerimiz ürünü teslim almaktan kaçınamaz, iade edemez ve değiştiremez.
- 12- İade süresi fatura tarihinden itibaren maksimum 30 gündür.
- 13- Ürün değiştirme işlemlerinde, konu olan ürün genel fiyat listemizde yer alıyorsa ve kutusu veya orijinal paketi açılmamış ise bir başka ürünle değiştirilebilir. Değiştirme işleminde değişen ürün üzerinden %10 kesinti yapılacaktır. Değişim süresi fatura tarihinden itibaren maksimum 30 gündür.
- 14- Teyit edilmiş siparişlerin iptal edilebilmesi için aynı gün içerisinde yazılı açıklama yapılmalıdır.
- 15- Ürünlerin teslim yeri firmamızın İstanbul merkez depo adresidir. Adrese teslim, kargo veya ekspres teslimat istendiğinde bu bedel fatura edilecektir.
- 16- Firmamıza siparişlerinizde, sipariş edilen ürünün cinsi, kullanılan akışkanın cinsi, basıncı, sıcaklığı, yoğunluğu vb. bütün bilgilerin eksiksiz ve doğru bildirilmesi gerekmektedir. Oluşacak problemlerden firmamız sorumlu değildir.
- 17- Teslim süresinin, sipariş aşamasında yapılmış yazılı bir sözleşmeyle tespit edilip, firmamızca teyit edilmemiş olan durumlarda, firmamız sevkiyatını mümkün olan en kısa sürede gerçekleştirir. Teslim süresinin yazılı sözleşmeyle teyit edilmediği durumlarda, firmamızın herhangi bir gecikme cezası ödemesi söz konusu değildir.
- 18- Anlaşmazlıkların hukuki çözümü gerektiğinde, İstanbul mahkemeleri yetkilidir.
- 19- AYVAZ, haber vermeden fiyat değişikliği yapma hakkını saklı tutar. Her türlü baskı ve yazımdan kaynaklanan hatalar için sorumluluk kabul etmez.

Satış Sonrası Hizmetler ve Garanti Genel Şartları

Genel Bilgiler,

Satış programımızda bulunan ürünler, firmamızın garanti kapsamı altındadır.

- 1- Garanti süresi fatura tarihinden itibaren 24 aydır. Kullanım hataları garanti kapsamı dışındadır.
- 2- Servis talep formu doldurulmadan servis hizmeti verilmez.
- 3- Yurt dışındaki servis talepleri için asgari 21 gün, yurt içi servisler için 7 gün öncesinden firmamıza bilgi verilmelidir.
- 4- Devreye alma için gerekli teknik hazırlıkların servis devreye almaya gelmeden bitirilmiş olması gerekmektedir.
- 5- Servis sırasında yetkili biri servis görevimize refakat etmelidir.
- 6- Arıza veya bakım için gönderilen ürünle birlikte ürünün; kullanım yeri, bağlantı şekli, kullanılan akışkanın cinsi, basınç, sıcaklık, yoğunluk, vb. bütün bilgilerin eksiksiz olarak gelmesi ayrıca kullanıcının ulaşım adres bilgileri ile gelmesi şarttır.
- 7- Ürünün arzasının garanti kapsamına girip girmediği fabrikamızda yapılacak testlerle belirlenir. Bu süre zarfında ürünün yerine yenisi verilmez. Müşteri isterse yenisini alıp takabilir, test sonucunda ürünün garanti kapsamına girdiğine karar verilirse müşteriye parası iade edilir.

Garanti Kapsamının Dışında Kalan Durumlar,

- 1- Menşei belli olmayan, faturası bulunmayan veya firmamızca yetkilendirilmemiş kişi ve kuruluşlardan temin edilen ürünler
- 2- Devreye alma formu, garanti belgesi veya faturası ibraz edilmeyen ürünler
- 3- Amaç dışı kullanımdan meydana gelen hasar ve arızalar
- 4- Hatalı montaj, yanlış ve eksik yapılmış tesisattan kaynaklanan hasar ve arızalar
- 5- Nakliye, sarsıntı, depolama, fiziki çarpmalar, kimyevi etkenler ve çevre şartlarından kaynaklanan hasar ve arızalar
- 6- Yangın, yıldırım düşmesi, sel, deprem, donma ve diğer afetlerden kaynaklanan hasar ve arızalar
- 7- Akışkan kirliliğinden kaynaklanan hasar ve arızalar

2024 ŞUBAT

FİYAT LİSTESİ



GENEL MÜDÜRLÜK / FABRİKA

Atatürk Sanayi Bölgesi Hadımköy Mahallesi Mustafa İnan Caddesi No: 44 Arnavutköy - İSTANBUL
Tel: +90 212 771 01 45 (pbx) | GSM: +90 538 041 85 51 | Faks: +90 212 771 47 27 | info@ayvaz.com | www.ayvaz.com

BÖLGE MÜDÜRLÜKLERİ

İSTANBUL	Atatürk Sanayi Bölgesi Hadımköy Mahallesi Mustafa İnan Caddesi No: 44 Arnavutköy - İSTANBUL Tel: +90 212 771 01 45 (pbx) Faks: +90 212 771 25 60 satis@ayvaz.com
İST. TUZLA	Postane Mah. Barbaros Hayrettin Cad. Barbaros Sitesi No: 36 Dükkan 10 Tuzla - İSTANBUL GSM: +90 530 321 26 51 tuzla@ayvaz.com
ADANA	GSM: +90 533 925 97 28 adanabolge@ayvaz.com
ANKARA	OSTİM O.S.B. Mah. 100. Yıl Bulvarı Ostim Prestij No: 55 C Blok Daire: 43 Yenimahalle / ANKARA Tel: +90 312 446 72 96-97 Faks: +90 312 436 52 52 ankarabolge@ayvaz.com
ANTALYA	GSM: +90 530 827 17 12 antyabolge@ayvaz.com
BURSA	GSM: +90 533 925 97 26 bursabolge@ayvaz.com
DIYARBAKIR	GSM: +90 533 925 97 36 iakgun@ayvaz.com
G.ANTEP-K.MARAŞ	GSM: +90 531 882 37 15 gaziantep@ayvaz.com
İZMİR	Balatçık Mah. 8914 Sok. No: 72 D: 9 Çiğli / İZMİR Tel: +90 232 459 12 48 Faks: +90 232 459 42 36 izmirbolge@ayvaz.com
KARADENİZ	GSM: +90 530 404 71 68 karadenizbolge@ayvaz.com
KOCAELİ	GSM: +90 530 512 18 38 kocaeli@ayvaz.com
TRAKYA	GSM: +90 536 567 72 64 trakya@ayvaz.com

Cona
Caserta/Italy
Tel: +39 0823 187 3988
rmolaro@ayvaz.com

Ayvaz Ukraine
Kiev/Ukraine
Tel: +380 44 390 57 57
info@ayvaz.com.ua

Tricorr
Warsaw/Poland
Tel: +48-32-783-295-1
tricorr@tricorr.eu

Ayvaz Germany
Viernheim/Germany
Tel: +49 62046014399
germany@ayvaz.com

Ayvaz Serbia
Belgrade/Serbia
Tel: +381 61 658 70 52
yakbiyik@ayvaz.com

Ayvaz Azerbaijan
Baku/Azerbaijan
Tel: +99 (455) 579-84-32
ahayatov@ayvaz.com

Ayvaz Kazakhstan LLP
Almaty/Kazakhstan
Tel: +7 (727) 327 97 57
www.ayvaz.kz

Ayvaz N
Isperih/Bulgaria
Tel: +359 8431 27 32
office@ayvaz-n.eu

Ayvaz Vietnam
HCMC/Vietnam
Tel: +84 89 8508345
ggursoy@ayvaz.com

Ayvaz China
Ningbo/China
Tel: +86 0574 5897 3851
msahin@ayvaz.com

Ayvaz Egypt
Cairo/Egypt
Tel: +20 122 819 78 29
andrew.eid@ayvaz.com

Ayvaz Gulf
Dubai/U.A.E
Tel: +971 563550822
+971 501306871
mideast@ayvaz.com

Ayvaz Americas
Rhode Island
Tel: +1 401 737 8380
americas@ayvaz.com