



ŞUBAT 2024

FİYAT LİSTESİ



Turkey

Discover
the potential



GENEL SATIŞ ŞARTLARI

SİPARİŞ

- Müşteri, siparişini yazılı olarak istemeli ve ARMAŞ'tan teklif/sipariş formu talep etmelidir.
- ARMAŞ'ın düzenlediği teklif/sipariş formları müşteri tarafından onaylanmalıdır.
- Müşteri tarafından onaylanmayan siparişler dikkate alınmaz.
- Onaylanmış siparişin iptal edilebilmesi için aynı gün içerisinde firmamıza yazılı bir açıklama yapılmalıdır.
- Sipariş edilen ürünün türü, kullanılacak olan akışkanın cinsi, basınç değeri, çalışma sıcaklığı, yoğunluğu, bu ve benzeri bütün bilgilerin eksiksiz ve doğru şekilde tarafımıza sipariş öncesi bildirilmesi gerekmektedir, doğacak olan problemlerden firmamız sorumlu değildir.

FİYAT

- ARMAŞ, teklif verdiği ve müşterinin onayladığı fiyatlardan sevkiyat yapar ve fatura tanzim eder.
- Fiyat listeleri perakende satış fiyatları olup, ARMAŞ ihbara gerek kalmaksızın fiyatları değiştirebilir.
- Fiyatlar, ambalajsız ve Konya fabrikamız teslimidir.
- Fiyat listemizdeki USD bazında fiyatı olan ürünler için fatura tarihindeki TCMB döviz satış kuru esas alınır, fatura Türk Lirası üzerinden oluşturulur.
- Özel projeler için sipariş verilen ürünlerin iadesi kabul edilmez, değiştirilmez ve müşterilerimiz ürünü teslim almaktan kaçınamaz.

TESLİMAT

- Müşterinin yazılı olarak aksini belirtmemesi durumunda ürünler ARMAŞ'ın teklif/sipariş formunda belirttiği nakliye firması ile sevk edilir.
- Yazılı olarak farklı bir sevk adresi bildirilmediği takdirde fatura adresine sevkiyat yapılacaktır.
- Müşteri yazılı talep etmedikçe ürünler sigorta yaptırılmaz ve müşterinin riskinde seyahat eder.
- Siparişe uygun olarak sevk edilen ürünler kesin olarak teslim edilmiş sayılır ve iadesi kabul edilmez.

GARANTİ ve SERVİS

- Ürünler sevk tarihinden itibaren imalat ve malzeme hatalarına karşı 1 yıl garantilidir.
- Kataloglarda belirtilen çalışma ve işletmeye alma hususlarına uyulmadığı takdirde garanti geçerli değildir.
- Servis hizmeti için servis talep formunun doldurulması zorunludur.
- Arızalı ürünün garanti kapsamına girip girmediği fabrikamızda yapılacak olan testlerle belirlenir. Bu süreçte ürünün yerine yenisi verilmez. Yapılan testler sonucu ürünün garanti kapsamında olduğu belirlirse, müşteriye para iadesi yapılır veya ürün yenisiyle değiştirilir.

İADE ve DEĞİŞİM

- Sevk edilmiş ürünlerin sonradan firmamıza iade edilebilmesi için kutularının ve orijinal paketlerinin açılmamış olması zorunludur. Kutusu açılmış, zarar görmüş veya tesisata bağlanmış ürünlerin iadesi kabul edilmez. (İade nakliyesi kullanıcıya aittir.)
- İade süresi fatura tarihinden itibaren maksimum 14 gündür.
- Ürün değiştirme işlemlerinde, konu olan ürün fiyat listemizde yer alıyorsa, kutusu veya orijinal paketi açılmamış ise bir başka ürünle değiştirilebilir. Değişim süresi fatura tarihinden itibaren maksimum 14 gündür.
- Anlaşmazlıkların hukuki çözümü gerektiğinde, Konya mahkemeleri yetkilidir.

SPRINKLER (½")

Pendent (Sarı) Sprinkler

Standart Tepkimeli
K5.6 (80) ½" NPT

Sıcaklık	Beyaz	Kromajlı	Pirinç
57 °C	\$ 5,36	\$ 6,05	\$ 5,18
68 °C	\$ 5,36	\$ 6,05	\$ 5,18
79 °C	\$ 5,36	\$ 6,05	\$ 5,18
93 °C	\$ 5,36	\$ 6,05	\$ 5,18
141 °C	\$ 5,36	\$ 6,05	\$ 5,18

*Fiyatlar USD'dir, KDV dahil değildir.

*Siparişler 100 adet ve katları şeklinde olmalıdır.



Pendent (Sarı) Sprinkler

Hızlı Tepkimeli
K5.6 (80) ½" NPT

Sıcaklık	Beyaz	Kromajlı	Pirinç
57 °C	\$ 6,25	\$ 6,94	\$ 6,07
68 °C	\$ 6,25	\$ 6,94	\$ 6,07
79 °C	\$ 6,25	\$ 6,94	\$ 6,07
93 °C	\$ 6,25	\$ 6,94	\$ 6,07
141 °C	\$ 6,25	\$ 6,94	\$ 6,07

*Fiyatlar USD'dir, KDV dahil değildir.

*Siparişler 100 adet ve katları şeklinde olmalıdır.



Upright (Yukarı) Sprinkler

Standart Tepkimeli
K5.6 (80) ½" NPT

Sıcaklık	Pirinç	Kromajlı
57 °C	\$ 5,24	\$ 6,11
68 °C	\$ 5,24	\$ 6,11
79 °C	\$ 5,24	\$ 6,11
93 °C	\$ 5,24	\$ 6,11
141 °C	\$ 5,24	\$ 6,11

*Fiyatlar USD'dir, KDV dahil değildir.

*Siparişler 100 adet ve katları şeklinde olmalıdır.



Upright (Yukarı) Sprinkler

Hızlı Tepkimeli
K5.6 (80) ½" NPT

Sıcaklık	Pirinç	Kromajlı
57 °C	\$ 6,13	\$ 7,00
68 °C	\$ 6,13	\$ 7,00
79 °C	\$ 6,13	\$ 7,00
93 °C	\$ 6,13	\$ 7,00
141 °C	\$ 6,13	\$ 7,00

*Fiyatlar USD'dir, KDV dahil değildir.

*Siparişler 100 adet ve katları şeklinde olmalıdır.



Sidewall (Duvar) Sprinkler

Standart Tepkimeli
K5.6 (80) ½" NPT

Sıcaklık	Beyaz	Kromajlı	Pirinç
57 °C	\$ 5,41	\$ 6,09	\$ 5,22
68 °C	\$ 5,41	\$ 6,09	\$ 5,22
79 °C	\$ 5,41	\$ 6,09	\$ 5,22
93 °C	\$ 5,41	\$ 6,09	\$ 5,22
141 °C	\$ 5,41	\$ 6,09	\$ 5,22

*Fiyatlar USD'dir, KDV dahil değildir.

*Siparişler 100 adet ve katları şeklinde olmalıdır.



Sidewall (Duvar) Sprinkler

Hızlı Tepkimeli
K5.6 (80) ½" NPT

Sıcaklık	Beyaz	Kromajlı	Pirinç
57 °C	\$ 6,30	\$ 6,98	\$ 6,11
68 °C	\$ 6,30	\$ 6,98	\$ 6,11
79 °C	\$ 6,30	\$ 6,98	\$ 6,11
93 °C	\$ 6,30	\$ 6,98	\$ 6,11
141 °C	\$ 6,30	\$ 6,98	\$ 6,11

*Fiyatlar USD'dir, KDV dahil değildir.

*Siparişler 100 adet ve katları şeklinde olmalıdır.



SPRINKLER (¾")

Pendent (Sarkık) Sprinkler

Standart Tepkimeli
K8.0 (115) ¾" NPT

Sıcaklık	Beyaz	Kromajlı	Pirinç
57 °C	\$ 9,67	\$ 10,48	\$ 9,46
68 °C	\$ 9,67	\$ 10,48	\$ 9,46
79 °C	\$ 9,67	\$ 10,48	\$ 9,46
93 °C	\$ 9,67	\$ 10,48	\$ 9,46
141 °C	\$ 9,67	\$ 10,48	\$ 9,46



*Fiyatlar USD'dir, KDV dahil değildir.

*Siparişler 100 adet ve katları şeklinde olmalıdır.

*Belgelendirme çalışmaları devam etmektedir.

Pendent (Sarkık) Sprinkler

Hızlı Tepkimeli
K8.0 (115) ¾" NPT

Sıcaklık	Beyaz	Kromajlı	Pirinç
57 °C	\$ 10,72	\$ 11,52	\$ 10,50
68 °C	\$ 10,72	\$ 11,52	\$ 10,50
79 °C	\$ 10,72	\$ 11,52	\$ 10,50
93 °C	\$ 10,72	\$ 11,52	\$ 10,50
141 °C	\$ 10,72	\$ 11,52	\$ 10,50



*Fiyatlar USD'dir, KDV dahil değildir.

*Siparişler 100 adet ve katları şeklinde olmalıdır.

*Belgelendirme çalışmaları devam etmektedir.

Upright (Yukarı) Sprinkler

Standart Tepkimeli
K8.0 (115) ¾" NPT

Sıcaklık	Pirinç	Kromajlı
57 °C	\$ 9,51	\$ 10,54
68 °C	\$ 9,51	\$ 10,54
79 °C	\$ 9,51	\$ 10,54
93 °C	\$ 9,51	\$ 10,54
141 °C	\$ 9,51	\$ 10,54



*Fiyatlar USD'dir, KDV dahil değildir.

*Siparişler 100 adet ve katları şeklinde olmalıdır.

*Belgelendirme çalışmaları devam etmektedir.

Upright (Yukarı) Sprinkler

Hızlı Tepkimeli
K8.0 (115) ¾" NPT

Sıcaklık	Pirinç	Kromajlı
57 °C	\$ 10,56	\$ 11,58
68 °C	\$ 10,56	\$ 11,58
79 °C	\$ 10,56	\$ 11,58
93 °C	\$ 10,56	\$ 11,58
141 °C	\$ 10,56	\$ 11,58



*Fiyatlar USD'dir, KDV dahil değildir.

*Siparişler 100 adet ve katları şeklinde olmalıdır.

*Belgelendirme çalışmaları devam etmektedir.

Sidewall (Duvar) Sprinkler

Standart Tepkimeli
K8.0 (115) ¾" NPT

Sıcaklık	Beyaz	Kromajlı	Pirinç
57 °C	\$9,73	\$10,52	\$9,50
68 °C	\$9,73	\$10,52	\$9,50
79 °C	\$9,73	\$10,52	\$9,50
93 °C	\$9,73	\$10,52	\$9,50
141 °C	\$9,73	\$10,52	\$9,50



*Fiyatlar USD'dir, KDV dahil değildir.

*Siparişler 100 adet ve katları şeklinde olmalıdır.

*Belgelendirme çalışmaları devam etmektedir.

Sidewall (Duvar) Sprinkler

Hızlı Tepkimeli
K8.0 (115) ¾" NPT

Sıcaklık	Beyaz	Kromajlı	Pirinç
57 °C	\$10,77	\$11,57	\$10,54
68 °C	\$10,77	\$11,57	\$10,54
79 °C	\$10,77	\$11,57	\$10,54
93 °C	\$10,77	\$11,57	\$10,54
141 °C	\$10,77	\$11,57	\$10,54



*Fiyatlar USD'dir, KDV dahil değildir.

*Siparişler 100 adet ve katları şeklinde olmalıdır.

*Belgelendirme çalışmaları devam etmektedir.

Sprinkler Rozeti

Çap	Beyaz	Kromajlı
½"	\$ 1,13	\$ 1,44
¾"	\$ 1,38	\$ 1,63



*Fiyatlar USD'dir, KDV dahil değildir.



ARMAŞ ISLAK ALARM VANASI-UL ONAYLI

Model	Çap	Maks. Çalışma Basıncı-psi	Fiyat USD
FCV-02	Ø65-2½"	300	\$ 1.178
FCV-03	Ø80-3"	300	\$ 1.190
FCV-04	Ø100-4"	300	\$ 1.321
FCV-06	Ø150-6"	300	\$ 1.725
FCV-08	Ø200-8"	300	\$ 2.236

*Basınç anahtarı fiyata dahil değildir.

*Fiyatlar USD'dir ve KDV dahil değildir.

Gövde : Sfero Döküm-GGG50
Bağlantı Şekli : Flanşlı
Maks. Çalışma Sıcaklığı : 80 °C
Dahil olan parçalar : Islak Alarm Vana Gövdesi, Geciktirme Haznesi, Kit, Su Motoru Alarm Gongu
*4", 6" ve 8" UL onaylıdır.



ARMEX ISLAK ALARM VANASI



Model	Çap	Maks. Çalışma Basıncı-psi	Fiyat USD
AX-FCV-02	Ø65-2½"	300	\$ 847
AX-FCV-03	Ø80-3"	300	\$ 837
AX-FCV-04	Ø100-4"	300	\$ 865
AX-FCV-06	Ø150-6"	300	\$ 1.163
AX-FCV-08	Ø200-8"	300	\$ 1.442

*Fiyatlar USD'dir ve KDV dahil değildir.

Gövde : Sfero Döküm-GGG50
Bağlantı Şekli : Flanşlı
Maks. Çalışma Sıcaklığı : 80 °C
Dahil olan parçalar : Islak Alarm Vana Gövdesi, Geciktirme Haznesi, Kit, Su Motoru Alarm Gongu, Basınç Anahtarı, Ambalaj



ARMAŞ KURU ALARM VANASI

Kod	Çap	Fiyat (USD)
DCV-100	Ø100-4"	\$ 2.303
DCV-150	Ø150-6"	\$ 2.922

**Fiyatlar USD'dir ve KDV dahil değildir.

*Belgelendirme çalışmalarını devam ettirmektedir.

Gövde : Sfero Döküm (GGG40)
Bağlantı Şekli : Flanşlı
Maks. Çalışma Sıcaklığı : 80
Dahil Olan Parçalar : Kuru Alarm Vanası Gövdesi, Basınç Anahtarı, Alarm Gongu, Hava Tedarik Ekipmanı, Hızlandırıcı





ARMAŞ İZLENEBİLİR KELEBEK VANA

Çap	Fiyat-USD
Ø50-2"	\$ 150
Ø65-2½"	\$ 163
Ø80-3"	\$ 171
Ø100-4"	\$ 204
Ø125-5"	\$ 298
Ø150-6"	\$ 334
Ø200-8"	\$ 455

*Fiyatlar USD'dir ve KDV dahil değildir.

Bağlantı Şekli	: Wafer
Maks. Çalışma Basıncı	: 300 psi-21 bar
Maks. Çalışma Sıcaklığı	: 80 °C
Gövde	: Sfero Döküm-GGG50
Klape	: EPDM Kaplı Sfero Döküm
Mil	: Paslanmaz Çelik
İzleme Anahtarı	: Epoxy Kaplı Sfero Döküm

TSEK



ARMAŞ OS&Y YÜKSELEN MİLLİ SÜRGÜLÜ VANA

Çap	Fiyat-USD
Ø50-2"	\$ 323
Ø65-2½"	\$ 376
Ø80-3"	\$ 425
Ø100-4"	\$ 475
Ø125-5"	\$ 591
Ø150-6"	\$ 736
Ø200-8"	\$ 1.061

*Fiyatlar USD'dir ve KDV dahil değildir.

Bağlantı Şekli	: Flanşlı
Maks. Çalışma Basıncı	: 300 psi-21 bar
Maks. Çalışma Sıcaklığı	: 80 °C
Gövde	: Sfero Döküm-GGG50
Klape	: EPDM Kaplı Sfero Döküm
Mil	: Paslanmaz Çelik

TSE





ARMAŞ AKIŞ ANAHTARI (FLOW SWITCH)



Kod	Çap	Fiyat-USD
FS-050	Ø50-2"	\$ 94
FS-065	Ø65-2½"	\$ 94
FS-080	Ø80-3"	\$ 97
FS-100	Ø100-4"	\$ 100
FS-125	Ø125-5"	\$ 102
FS-150	Ø150-6"	\$ 107
FS-200	Ø200-8"	\$ 113

*Fiyatlar USD'dir ve KDV dahil değildir.



Anma Basıncı	: 300 psi, 21 bar
Debi Hassasiyet Aralığı	: 15-37.5 l/dk (4-10 gpm)
Kontak Değerleri	: 10(3)125/250V AC, 6A 24/30V DC
Maks. Geciktirme Süresi	: 90 saniye
Boru Standardı	: Sch 10-40

ARMAŞ BASINÇ ANAHTARI (PRESSURE SWITCH)

Çap	Kart Adedi	Fiyat-USD
½"	Tek	80
	Çift	108

*Fiyatlar USD'dir ve KDV dahil değildir.

*Belgelendirme çalışmaları devam etmektedir.

Anma Basıncı	: 300 psi, 21 bar
Basınç Ayar Aralığı	: 4-20 psi
Elektriksel Değerler	: 125/250 VAC ~ 10.1A, 24 VDC ~ 2A
Akışkan	: Su





ARMAŞ TEST VE DRENAJ VANASI-UL/FM ONAYLI



Model	Çap	Fiyat-USD
TD-UL-25	1"	\$ 85
TD-UL-32	1¼"	\$ 81
TD-UL-40	1½"	\$ 160
TD-UL-50	2"	\$ 161

*Fiyatlar USD'dir ve KDV dahil değildir.

K-Faktör	: K5.6 - K8.0
Gövde	: Pirinç (Ms58)
Küre	: Pirinç (Ms58)-Krom Kaplı
Bağlantı Şekli	: Dişli-BSP veya NPT
Maks. Çalışma Basıncı	: 300 psi-21 bar
Maks. Çalışma Sıcaklığı	: 80 °C



ARMEX TEST VE DRENAJ VANASI-Döküm Gövde



Model	Çap	Fiyat-USD
AX-TD-25	1"	\$ 68
AX-TD-32	1¼"	\$ 66
AX-TD-40	1½"	\$ 96
AX-TD-50	2"	\$ 93

*Fiyatlar USD'dir ve KDV dahil değildir.

K-Faktör	: K5.6 - K8.0
Gövde	: Sfero Döküm-GGG50
Küre	: Pirinç (Ms58)-Krom Kaplı
Bağlantı Şekli	: Dişli-BSP veya NPT
Maks. Çalışma Basıncı	: 300 psi-21 bar
Maks. Çalışma Sıcaklığı	: 80 °C



RELIEF (BASINÇ TAHLİYE) VANASI-UL ONAYLI



EN 1074-5



Model	Çap	Fiyat-USD
87-UL-QR-050	Ø50-2"	\$ 866
87-UL-QR-065	Ø65-2½"	\$ 886
87-UL-QR-080	Ø80-3"	\$ 1.108
87-UL-QR-100	Ø100-4"	\$ 1.310
87-UL-QR-150	Ø150-6"	\$ 2.569

*Fiyatlar USD'dir ve KDV dahil değildir.

Gövde	: Sfero Döküm-GGG50
Bağlantı Şekli	: Flanşlı-ISO veya ANSI
Maks. Çalışma Basıncı	: 240 psi-16 bar
Maks. Çalışma Sıcaklığı	: 80 °C





PRE-ACTION VANA

Çift Kilitlemeli, Elektrik Kontrollü
Manuel Reset

Çap	Fiyat-USD
Ø50-2"	\$ 1.728
Ø65-2½"	\$ 1.805
Ø80-3"	\$ 2.001
Ø100-4"	\$ 2.393
Ø125-5"	\$ 2.798
Ø150-6"	\$ 3.875
Ø200-8"	\$ 5.329

*Ex proof korumalı solenoid için fiyat sorunuz.
*Fiyatlar USD'dir ve KDV dahil değildir.

Gövde : Sfero Döküm-GGG50
Bağlantı Şekli : Flanşlı-ISO veya ANSI
Maks. Çalışma Basıncı : 300 psi-21 bar
Maks. Çalışma Sıcaklığı : 80 °C
Solenoid : 2/2 Way N.C. Solenoid 24V DC

Belgelendirme çalışmaları devam etmektedir.



77PA-EL-MR

PRE-ACTION VANA

Çift Kilitlemeli, Elektro-Pnömatik Kontrollü
Manuel Reset

Çap	Fiyat-USD
Ø50-2"	\$ 2.194
Ø65-2½"	\$ 2.271
Ø80-3"	\$ 2.474
Ø100-4"	\$ 2.866
Ø125-5"	\$ 3.271
Ø150-6"	\$ 4.340
Ø200-8"	\$ 5.795

*Ex proof korumalı solenoid için fiyat sorunuz.
*Fiyatlar USD'dir ve KDV dahil değildir.

Gövde : Sfero Döküm-GGG50
Bağlantı Şekli : Flanşlı-ISO veya ANSI
Maks. Çalışma Basıncı : 300 psi-21 bar
Maks. Çalışma Sıcaklığı : 80 °C
Solenoid : 2/2 Way N.C. Solenoid 24V DC

Belgelendirme çalışmaları devam etmektedir.

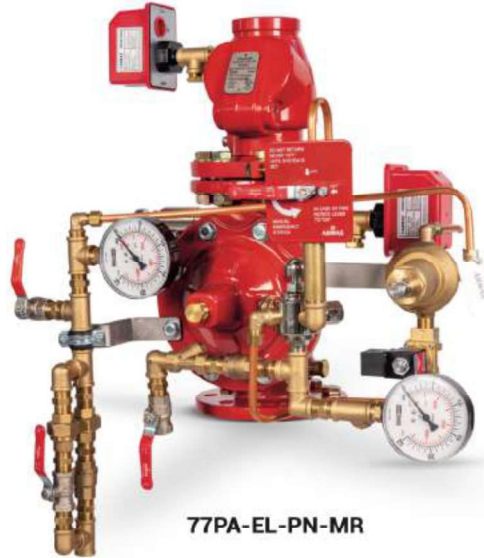

77PA-EL-PN-MR



DELUGE VANA

Elektrik Kontrollü

Çap	Fiyat - USD	
	77DE-EL-MR	77DE-EL-RR
Ø50-2"	\$ 1.188	\$ 1.093
Ø65-2½"	\$ 1.203	\$ 1.108
Ø80-3"	\$ 1.320	\$ 1.225
Ø100-4"	\$ 1.463	\$ 1.368
Ø125-5"	\$ 1.659	\$ 1.564
Ø150-6"	\$ 2.370	\$ 2.275
Ø200-8"	\$ 3.311	\$ 3.216

*Ex proof korumalı solenoid için fiyat sorunuz.

*Fiyatlar USD'dir ve KDV dahil değildir.

Gövde	: Sfero Döküm-GGG50
Bağlantı Şekli	: Flanşlı-ISO veya ANSI
Maks. Çalışma Basıncı	: 300 psi-21 bar
Maks. Çalışma Sıcaklığı	: 80 °C
Solenoid	: 2/2 Way N.C. Solenoid 24V DC

Belgelendirme çalışmaları devam etmektedir.



77DE-EL-MR
Manuel Reset



77DE-EL-RR
Remote Reset

DELUGE VANA

Pnömatik Kontrollü

Çap	Fiyat - USD	
	77DE-PN-MR	77DE-PN-RR
Ø50-2"	\$ 1.264	\$ 1.240
Ø65-2½"	\$ 1.279	\$ 1.255
Ø80-3"	\$ 1.396	\$ 1.365
Ø100-4"	\$ 1.539	\$ 1.509
Ø125-5"	\$ 1.735	\$ 1.704
Ø150-6"	\$ 2.446	\$ 2.408
Ø200-8"	\$ 3.388	\$ 3.344

*Fiyatlar USD'dir ve KDV dahil değildir.

Gövde	: Sfero Döküm-GGG50
Bağlantı Şekli	: Flanşlı-ISO veya ANSI
Maks. Çalışma Basıncı	: 300 psi-21 bar
Maks. Çalışma Sıcaklığı	: 80 °C

Belgelendirme çalışmaları devam etmektedir.



77DE-PN-MR
Manuel Reset



77DE-PN-RR
Remote Reset

DELUGE VANA

Elektrik veya Hidrolik Kontrollü

Anti Columning

Çap	Fiyat - USD	
	77DE-EL-HRV-MR	77DE-EL-HRV
Ø50-2"	\$ 1.485	\$ 1.404
Ø65-2½"	\$ 1.500	\$ 1.419
Ø80-3"	\$ 1.606	\$ 1.525
Ø100-4"	\$ 1.749	\$ 1.669
Ø125-5"	\$ 1.945	\$ 1.864
Ø150-6"	\$ 2.637	\$ 2.557
Ø200-8"	\$ 3.568	\$ 3.488

*Ex proof korumalı solenoid için fiyat sorunuz.

*Fiyatlar USD'dir ve KDV dahil değildir.

Gövde	: Sfero Döküm-GGG50
Bağlantı Şekli	: Flanşlı-ISO veya ANSI
Maks. Çalışma Basıncı	: 300 psi-21 bar
Maks. Çalışma Sıcaklığı	: 80 °C
Solenoid	: 2/2 Way N.O. Solenoid 24V DC

Belgelendirme çalışmaları devam etmektedir.



77DE-EL-HRV-MR
Manuel Reset



77DE-EL-HRV

DELUGE VANA

Elektrik veya Hidrolik Kontrollü

Anti Columning Basınç Düşürücü

Çap	Fiyat - USD	
	77DE-EL-HRV-PR-MR	77DE-EL-HRV-PR
Ø50-2"	\$ 1.679	\$ 1.479
Ø65-2½"	\$ 1.694	\$ 1.494
Ø80-3"	\$ 1.799	\$ 1.599
Ø100-4"	\$ 1.943	\$ 1.743
Ø125-5"	\$ 2.138	\$ 1.938
Ø150-6"	\$ 2.831	\$ 2.631
Ø200-8"	\$ 3.762	\$ 3.562

*Ex proof korumalı solenoid için fiyat sorunuz.

*Fiyatlar USD'dir ve KDV dahil değildir.

Gövde	: Sfero Döküm-GGG50
Bağlantı Şekli	: Flanşlı-ISO veya ANSI
Maks. Çalışma Basıncı	: 300 psi-21 bar
Maks. Çalışma Sıcaklığı	: 80 °C
Solenoid	: 3/2 Way N.O. Solenoid 24V DC (77DE-EL-HRV-PR) 2/2-way N.C. Solenoid 24V DC (77DE-EL-HRV-PR-MR)

Belgelendirme çalışmaları devam etmektedir.



77DE-EL-HRV-PR-MR
Manuel Reset



77DE-EL-HRV-PR

DELUGE VANA

Elektrik veya Pnömatik Kontrollü

Çap	Fiyat - USD	
	77DE-EL-PORV-MR	77DE-EL-PORV
Ø50-2"	\$ 1.426	\$ 1.395
Ø65-2½"	\$ 1.441	\$ 1.410
Ø80-3"	\$ 1.547	\$ 1.516
Ø100-4"	\$ 1.690	\$ 1.659
Ø125-5"	\$ 1.886	\$ 1.855
Ø150-6"	\$ 2.579	\$ 2.548
Ø200-8"	\$ 3.509	\$ 3.479

*Ex proof korumalı solenoid için fiyat sorunuz.

*Fiyatlar USD'dir ve KDV dahil değildir.

Gövde	: Sfero Döküm-GGG50
Bağlantı Şekli	: Flanşlı-ISO veya ANSI
Maks. Çalışma Basıncı	: 300 psi-21 bar
Maks. Çalışma Sıcaklığı	: 80 °C
Solenoid	: 3/2 Way N.O. Solenoid 24V DC

Belgelendirme çalışmalarını devam ettirmektedir.

DELUGE VANA

Elektrik veya Pnömatik Kontrollü

Basınç Düşürücü

Çap	Fiyat - USD	
	77DE-EL-PORV-PR-MR	77DE-EL-PORV-PR
Ø50-2"	\$ 1.837	\$ 1.678
Ø65-2½"	\$ 1.852	\$ 1.692
Ø80-3"	\$ 1.958	\$ 1.798
Ø100-4"	\$ 2.101	\$ 1.942
Ø125-5"	\$ 2.297	\$ 2.137
Ø150-6"	\$ 2.990	\$ 2.830
Ø200-8"	\$ 3.921	\$ 3.761

*Fiyatlar USD'dir ve KDV dahil değildir.

Gövde	: Sfero Döküm-GGG50
Bağlantı Şekli	: Flanşlı-ISO veya ANSI
Maks. Çalışma Basıncı	: 300 psi-21 bar
Maks. Çalışma Sıcaklığı	: 80 °C
Solenoid	: 3/2 Way N.O. Solenoid 24V DC (77DE-EL-PORV-PR) 2/2-way N.C. Solenoid 24V DC (77DE-EL-PORV-PR-MR)

Belgelendirme çalışmalarını devam ettirmektedir.



77DE-EL-PORV-MR
Manuel Reset



77DE-EL-PORV



77DE-EL-PORV-PR-MR
Manuel Reset



77DE-EL-PORV-PR

DELUGE VANA

Hidrolik Kontrollü

Çap	Fiyat - USD	
	77DE-HM-MR	77DE-HM
Ø50-2"	\$ 823	\$ 784
Ø65-2½"	\$ 838	\$ 799
Ø80-3"	\$ 943	\$ 905
Ø100-4"	\$ 1.087	\$ 1.049
Ø125-5"	\$ 1.282	\$ 1.244
Ø150-6"	\$ 1.975	\$ 1.937
Ø200-8"	\$ 2.906	\$ 2.868

*Fiyatlar USD'dir ve KDV dahil değildir.

Gövde	: Sfero Döküm-GGG50
Bağlantı Şekli	: Flanşlı-ISO veya ANSI
Maks. Çalışma Basıncı	: 300 psi-21 bar
Maks. Çalışma Sıcaklığı	: 80 °C

Belgelendirme çalışmaları devam etmektedir.



77DE-HM-MR
Manuel Reset



77DE-HM

DELUGE VANA

Hidrolik Kontrollü

Anti-Columning

Çap	Fiyat - USD	
	77DE-HRV-MR	77DE-HRV
Ø50-2"	\$ 1.275	\$ 1.211
Ø65-2½"	\$ 1.290	\$ 1.226
Ø80-3"	\$ 1.395	\$ 1.332
Ø100-4"	\$ 1.539	\$ 1.475
Ø125-5"	\$ 1.735	\$ 1.671
Ø150-6"	\$ 2.427	\$ 2.364
Ø200-8"	\$ 3.358	\$ 3.294

*Fiyatlar USD'dir ve KDV dahil değildir.

Gövde	: Sfero Döküm-GGG50
Bağlantı Şekli	: Flanşlı-ISO veya ANSI
Maks. Çalışma Basıncı	: 300 psi-21 bar
Maks. Çalışma Sıcaklığı	: 80 °C

Belgelendirme çalışmaları devam etmektedir.



77DE-HRV-MR
Manuel Reset



77DE-HRV

DELUGE VANA

Hidrolik Kontrollü, Anti-Columning
Basınç Düşürücü

Çap	Fiyat - USD	
	77DE-HRV-PR-MR	77DE-HRV-PR
Ø50-2"	\$ 1.672	\$ 1.549
Ø65-2½"	\$ 1.687	\$ 1.564
Ø80-3"	\$ 1.792	\$ 1.669
Ø100-4"	\$ 1.936	\$ 1.813
Ø125-5"	\$ 2.132	\$ 2.008
Ø150-6"	\$ 2.824	\$ 2.701
Ø200-8"	\$ 3.755	\$ 3.632

*Fiyatlar USD'dir ve KDV dahil değildir.

Gövde : Sfero Döküm-GGG50
Bağlantı Şekli : Flanşlı-ISO veya ANSI
Maks. Çalışma Basıncı : 300 psi-21 bar
Maks. Çalışma Sıcaklığı : 80 °C

Belgelendirme çalışmaları devam etmektedir.



77DE-HRV-PR-MR
Manuel Reset

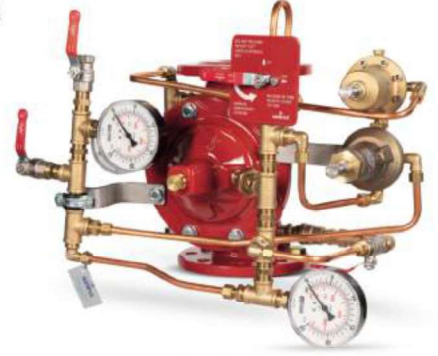

77DE-HRV-PR

DELUGE VANA

Pnömatik Kontrollü
Basınç Düşürücü

Çap	Fiyat - USD	
	77DE-PORV-PR-MR	77DE-PORV-PR
Ø50-2"	\$ 1.650	\$ 1.479
Ø65-2½"	\$ 1.665	\$ 1.494
Ø80-3"	\$ 1.770	\$ 1.600
Ø100-4"	\$ 1.914	\$ 1.744
Ø125-5"	\$ 2.109	\$ 1.939
Ø150-6"	\$ 2.802	\$ 2.632
Ø200-8"	\$ 3.733	\$ 3.563

*Fiyatlar USD'dir ve KDV dahil değildir.

Gövde : Sfero Döküm-GGG50
Bağlantı Şekli : Flanşlı-ISO veya ANSI
Maks. Çalışma Basıncı : 300 psi-21 bar
Maks. Çalışma Sıcaklığı : 80 °C

Belgelendirme çalışmaları devam etmektedir.



77DE-PORV-PR-MR
Manuel Reset



77DE-PORV-PR

DELUGE VANA

Elektrik Kontrollü

Basınç Düşürücü

Çap	Fiyat - USD	
	77DE-EL-PR	
Ø50-2"	\$	1.226
Ø65-2½"	\$	1.241
Ø80-3"	\$	1.347
Ø100-4"	\$	1.490
Ø125-5"	\$	1.686
Ø150-6"	\$	2.379
Ø200-8"	\$	3.310



77DE-EL-PR

*Ex proof korumalı solenoid için fiyat sorunuz.

*Fiyatlar USD'dir ve KDV dahil değildir.

Gövde	: Sfero Döküm-GGG50
Bağlantı Şekli	: Flanşlı-ISO veya ANSI
Maks. Çalışma Basıncı	: 300 psi-21 bar
Maks. Çalışma Sıcaklığı	: 80 °C
Solenoid	: 2/2 Way N.C. Solenoid 24V DC

Belgelendirme çalışmaları devam etmektedir.

DELUGE VANA

Elektrik Kontrollü

Çap	Fiyat - USD	
	67DE-EL-AL	67DE-EL
Ø50-2"	\$ 1.118	\$ 923
Ø65-2½"	\$ 1.149	\$ 954
Ø80-3"	\$ 1.430	\$ 1.235
Ø100-4"	\$ 1.468	\$ 1.273
Ø125-5"	\$ 1.569	\$ 1.373
Ø150-6"	\$ 2.007	\$ 1.811
Ø200-8"	\$ 2.610	\$ 2.415



67DE-EL-AL
Full Trim Set



67DE-EL

*Ex proof korumalı solenoid için fiyat sorunuz.

*Fiyatlar USD'dir ve KDV dahil değildir.

Gövde	: Sfero Döküm-GGG50
Bağlantı Şekli	: Flanşlı-ISO veya ANSI
Maks. Çalışma Basıncı	: 300 psi-21 bar
Maks. Çalışma Sıcaklığı	: 80 °C
Solenoid	: 3/2 Way N.O. Solenoid 24V DC

Belgelendirme çalışmaları devam etmektedir.



MONİTÖR VANASI - Manuel Kontrollü

Çap	Fiyat - USD	
	77MO/M	
Ø50-2"	\$	725
Ø65-2½"	\$	740
Ø80-3"	\$	847
Ø100-4"	\$	984
Ø125-5"	\$	1.179
Ø150-6"	\$	1.848
Ø200-8"	\$	2.776

*Fiyatlar USD'dir ve KDV dahil değildir.

Gövde : Sfero Döküm-GGG50
Bağlantı Şekli : Flanşlı
Maks. Çalışma Basıncı : 300 psi-21 bar
Maks. Çalışma Sıcaklığı : 80 °C



77MO/M

MONİTÖR VANASI - Hidrolik / Pnömatik Kontrollü

Çap	Fiyat - USD	
	77MO/RC	
Ø50-2"	\$	884
Ø65-2½"	\$	899
Ø80-3"	\$	1.006
Ø100-4"	\$	1.144
Ø125-5"	\$	1.338
Ø150-6"	\$	2.007
Ø200-8"	\$	2.935

*Fiyatlar USD'dir ve KDV dahil değildir.

Gövde : Sfero Döküm-GGG50
Bağlantı Şekli : Flanşlı
Maks. Çalışma Basıncı : 300 psi-21 bar
Maks. Çalışma Sıcaklığı : 80 °C



77MO/RC

MONİTÖR VANASI - Elektrik Kontrollü

Çap	Fiyat - USD	
	77MO/EL	
Ø50-2"	\$	1.120
Ø65-2½"	\$	1.134
Ø80-3"	\$	1.241
Ø100-4"	\$	1.379
Ø125-5"	\$	1.574
Ø150-6"	\$	2.242
Ø200-8"	\$	3.170

*Fiyatlar USD'dir ve KDV dahil değildir.

Gövde : Sfero Döküm-GGG50
Bağlantı Şekli : Flanşlı
Maks. Çalışma Basıncı : 300 psi-21 bar
Maks. Çalışma Sıcaklığı : 80 °C
Solenoid : 3/2-way N.O. Solenoid 24V DC



77MO/EL



ARMEX YERÜSTÜ YANGIN HİDRANTI

armex

Çap	Fiyat-USD	
	145 cm	175 cm
Ø80-3"	\$ 1.008	\$ 1.161
Ø100-4"	\$ 1.082	\$ 1.268

*Fiyatlar USD'dir ve KDV dahil değildir.

Standart	: TS EN 14384
Gövde	: Pk Döküm-GG25
Bağlantı Şekli	: Flanşlı-ISO veya ANSI
Maks. Çalışma Basıncı	: 240 psi-16 bar
Maks. Çalışma Sıcaklığı	: 80 °C

*Hidrانت ek parçaları fiyata dahil değildir.



ARMAŞ YERALTI YANGIN HİDRANTI

Çap	Fiyat-USD
Ø80-3"	\$ 1.025

*Fiyatlar USD'dir ve KDV dahil değildir.

Standart	: TS EN 14339
Gövde	: Pk Döküm-GG25
Bağlantı Şekli	: Flanşlı-ISO veya ANSI
Maks. Çalışma Basıncı	: 240 psi-16 bar
Maks. Çalışma Sıcaklığı	: 80 °C

*Hidrانت ek parçaları fiyata dahil değildir.



YANGIN HİDRANTI EK PARÇALARI

Çap	Fiyat-USD		
	N Parçası	Buşakle Kazanı	Anahtar
Ø80-3"	\$ 200	\$ 395	\$ 30
Ø100-4"	\$ 235	\$ 429	\$ 30

* Fiyatlar USD'dir ve KDV dahil değildir.



HİDROLİK YANGIN HİDRANTI

Su Alma Çıkışı	Fiyat-USD
Tek	\$ 425
Çift	\$ 1.124

*Fiyatlar USD'dir ve KDV dahil değildir.

Bağlantı Şekli	: Tek Çıkışı: Dişli - 3" Çift Çıkışı: Flanşlı - 4"
Gövde	: Sfero Döküm (GGG40)
Maks. Çalışma Basıncı	: 16 bar - 240 psi



Çift Çıkışlı



Tek Çıkışlı



armex

Model AX-F, Pik Döküm (GG25), Flanşlı, 230 PSI



EN 1074-5

ÜRÜN ADI	ÇAP KOD	2" Ø50	2½" Ø65	3" Ø80	4" Ø100	5" Ø125	6" Ø150	8" Ø200
BASIC VANA	B	\$ 109	\$ 129	\$ 207	\$ 230	\$ 276	\$ 597	\$1.041
SOLENOID KONTROL VANASI (SOLENOID 24V AC)	EL	\$ 310	\$ 331	\$ 409	\$ 432	\$ 478	\$ 833	\$1.409
BASINÇ DÜŞÜRÜCÜ VANA	PR	\$ 283	\$ 304	\$ 382	\$ 405	\$ 451	\$ 792	\$1.269
SOLENOID KONTROLLÜ BASINÇ DÜŞÜRÜCÜ VANA	PREL	\$ 423	\$ 444	\$ 522	\$ 544	\$ 590	\$ 931	\$1.384
BASINÇ SABİTLEME VANASI	PS	\$ 290	\$ 311	\$ 389	\$ 411	\$ 457	\$ 798	\$1.249
BASINÇ DÜŞÜRÜCÜ VE BASINÇ SABİTLEME VANASI	PRPS	\$ 403	\$ 424	\$ 501	\$ 524	\$ 570	\$ 909	\$1.362
FLATÖRLÜ SEVİYE KONTROL VANASI	FL	\$ 261	\$ 281	\$ 359	\$ 382	\$ 428	\$ 766	\$1.212
ELEKTRİK FLATÖRLÜ SEVİYE KONTROL VANASI (SOLENOID 24V AC)	FLEL	\$ 382	\$ 403	\$ 481	\$ 504	\$ 549	\$ 904	\$1.480
HIZLI BASINÇ (RELIEF) TAHLİYE VANASI	QR	\$ 300	\$ 321	\$ 399	\$ 422	\$ 468	\$ 803	\$1.290
ELEKTRİK FLATÖRLÜ SEVİYE KONTROL VANASI PANOSU	FLELP	\$446						

*Pirinç Pilot&Fittings ve polyamid borulama standarttır.

*Epoxy Kırmızı renk standarttır. İsteğe göre epoxy mavi üretilebilir.

*Fiyatlar USD'dir ve KDV dahil değildir.

armex

Model AX-T, Pik Döküm (GG25), Dişli, 230 PSI



EN 1074-5

ÜRÜN ADI	ÇAP KOD	2" Ø50	2½" Ø65	3" Ø80
BASIC VANA	B	\$ 74	\$ 84	\$ 92
SOLENOID KONTROL VANASI (SOLENOID 24V AC)	EL	\$ 276	\$ 285	\$ 293
BASINÇ DÜŞÜRÜCÜ VANA	PR	\$ 249	\$ 258	\$ 266
SOLENOID KONTROLLÜ BASINÇ DÜŞÜRÜCÜ VANA	PREL	\$ 388	\$ 398	\$ 406
BASINÇ SABİTLEME VANASI	PS	\$ 255	\$ 265	\$ 273
BASINÇ DÜŞÜRÜCÜ VE BASINÇ SABİTLEME VANASI	PRPS	\$ 368	\$ 378	\$ 386
FLATÖRLÜ SEVİYE KONTROL VANASI	FL	\$ 226	\$ 236	\$ 244
ELEKTRİK FLATÖRLÜ SEVİYE KONTROL VANASI (SOLENOID 24V AC)	FLEL	\$ 348	\$ 357	\$ 365
HIZLI BASINÇ (RELIEF) TAHLİYE VANASI	QR	\$ 265	\$ 275	\$ 283
ELEKTRİK FLATÖRLÜ SEVİYE KONTROL VANASI PANOSU	FLELP	\$446		



*Pirinç Pilot&Fittings ve polyamid borulama standarttır.

*Epoxy Kırmızı renk standarttır. İsteğe göre epoxy mavi üretilebilir.

*Fiyatlar USD'dir ve KDV dahil değildir.



ÜRÜN ADI	ÇAP KOD	1½" Ø40	2" Ø50	2½" Ø65	323" Ø80	3" Ø80	4" Ø100	5" Ø125	6" Ø150	8" Ø200	10" Ø250	12" Ø300
BASIC VANA	B	\$ 146	\$ 174	\$ 196	\$ 274	\$ 365	\$ 451	\$ 537	\$ 623	\$ 710	\$ 796	\$ 882
MANUEL KONTROL VANASI	M	\$ 232	\$ 232	\$ 260	\$ 283	\$ 360	\$ 451	\$ 537	\$ 623	\$ 710	\$ 796	\$ 882
SOLENOID KONTROL VANASI (SOLENOID 24V AC)	EL/G	\$ 458	\$ 458	\$ 486	\$ 508	\$ 586	\$ 672	\$ 758	\$ 844	\$ 930	\$ 1016	\$ 1102
BASINÇ DÜŞÜRÜCÜ VANA	PR	\$ 366	\$ 366	\$ 394	\$ 416	\$ 494	\$ 570	\$ 646	\$ 722	\$ 798	\$ 874	\$ 950
SOLENOID KONTROLLÜ BASINÇ DÜŞÜRÜCÜ VANA (SOLENOID 24V AC)	PREL	\$ 601	\$ 601	\$ 629	\$ 651	\$ 729	\$ 805	\$ 881	\$ 957	\$ 1033	\$ 1109	\$ 1185
BASINÇ SABİTLEME VANASI	PS	\$ 374	\$ 374	\$ 402	\$ 424	\$ 502	\$ 578	\$ 654	\$ 730	\$ 806	\$ 882	\$ 958
DIFERANSİYEL BASINÇ SABİTLEME VANASI	DIF	\$ 771	\$ 771	\$ 798	\$ 821	\$ 899	\$ 975	\$ 1051	\$ 1127	\$ 1203	\$ 1279	\$ 1355
BASINÇ DÜŞÜRÜCÜ VE BASINÇ SABİTLEME VANASI	PRPS	\$ 512	\$ 512	\$ 540	\$ 562	\$ 640	\$ 716	\$ 792	\$ 868	\$ 944	\$ 1020	\$ 1096
FLATÖRLÜ SEVİYE KONTROL VANASI	FL	\$ 395	\$ 395	\$ 423	\$ 445	\$ 523	\$ 600	\$ 676	\$ 752	\$ 828	\$ 904	\$ 980
ELEKTRİK FLATÖRLÜ SEVİYE KONTROL VANASI (SOLENOID 24V AC)	FLEL	\$ 546	\$ 546	\$ 574	\$ 597	\$ 674	\$ 750	\$ 826	\$ 902	\$ 978	\$ 1054	\$ 1130
DIFERANSİYEL FLATÖRLÜ SEVİYE KONTROL VANASI	DIFL	\$ 703	\$ 703	\$ 730	\$ 753	\$ 831	\$ 907	\$ 983	\$ 1059	\$ 1135	\$ 1211	\$ 1287
AKIŞ MİKTARI (DEBI) KONTROL VANASI	FR	\$ 664	\$ 664	\$ 691	\$ 714	\$ 791	\$ 867	\$ 943	\$ 1019	\$ 1095	\$ 1171	\$ 1247
HIZLI BASINÇ (RELIEF) TAHLİYE VANASI	QR	\$ 391	\$ 391	\$ 419	\$ 441	\$ 519	\$ 595	\$ 671	\$ 747	\$ 823	\$ 899	\$ 975
KOÇ DARBESİ ÖNLEME VANASI	SA	\$ 941	\$ 941	\$ 969	\$ 992	\$ 1070	\$ 1146	\$ 1222	\$ 1298	\$ 1374	\$ 1450	\$ 1526
HİDROLİK ÇEKVALF	HCV	\$ 187	\$ 187	\$ 215	\$ 237	\$ 315	\$ 391	\$ 467	\$ 543	\$ 619	\$ 695	\$ 771
POMPA KONTROL VANASI (SOLENOID 24V AC)	PC	\$ 757	\$ 757	\$ 785	\$ 808	\$ 886	\$ 962	\$ 1038	\$ 1114	\$ 1190	\$ 1266	\$ 1342
DERİN KUYU POMPA KONTROL VANASI (SOLENOID 24V AC)	DPC	\$ 670	\$ 670	\$ 698	\$ 721	\$ 800	\$ 876	\$ 952	\$ 1028	\$ 1104	\$ 1180	\$ 1256
AŞIRI DEBİDE KAPANAN KONTROL VANASI	FE	\$ 730	\$ 730	\$ 761	\$ 786	\$ 872	\$ 958	\$ 1044	\$ 1130	\$ 1216	\$ 1302	\$ 1388
UZAKTAN KONTROL VANASI	RC	\$ 342	\$ 342	\$ 372	\$ 397	\$ 483	\$ 569	\$ 655	\$ 741	\$ 827	\$ 913	\$ 999
PLC KONTROLLÜ VANA (SOLENOID 24V AC)	EC	\$ 709	\$ 709	\$ 740	\$ 765	\$ 851	\$ 937	\$ 1023	\$ 1109	\$ 1195	\$ 1281	\$ 1367
STATİK BASINÇ KONTROLLÜ SEVİYE KONTROL VANASI	ALT	\$ 1116	\$ 1116	\$ 1143	\$ 1167	\$ 1261	\$ 1355	\$ 1449	\$ 1543	\$ 1637	\$ 1731	\$ 1825
ÇİFT SEVİYELİ STATİK BASINÇ KONTROLLÜ SEVİYE KONTROL VANASI	ALT-B	\$ 1953	\$ 1953	\$ 1980	\$ 2004	\$ 2098	\$ 2192	\$ 2286	\$ 2380	\$ 2474	\$ 2568	\$ 2662
ÇİFT KADEMELİ AÇILAN HİDROLİK KONTROL VANASI	TSO	\$ 590	\$ 590	\$ 621	\$ 646	\$ 737	\$ 823	\$ 909	\$ 995	\$ 1081	\$ 1167	\$ 1253
BASINÇ DÜŞÜRÜCÜ VANA (3W PİLOT)	PR(3W)	\$ 639	\$ 639	\$ 670	\$ 695	\$ 786	\$ 872	\$ 958	\$ 1044	\$ 1130	\$ 1216	\$ 1302
AKIŞ MİKTARI (DEBI) KONTROL VE BASINÇ DÜŞÜRÜCÜ VANA	FRPR	\$ 1007	\$ 1007	\$ 1038	\$ 1066	\$ 1152	\$ 1238	\$ 1324	\$ 1410	\$ 1496	\$ 1582	\$ 1668

İLAVE ÜCRETLER	1½" Ø40	2" Ø50	2½" Ø65	323" Ø80	3" Ø80	4" Ø100	5" Ø125	6" Ø150	8" Ø200	10" Ø250	12" Ø300
POZİSYON İNDİKATÖR MİLİ	I	\$ 82	\$ 82	\$ 82	\$ 82	\$ 83	\$ 83	\$ 86	\$ 86	\$ 89	\$ 89
LİMİT SWİTCH	LS	\$ 159	\$ 159	\$ 159	\$ 159	\$ 159	\$ 159	\$ 159	\$ 159	\$ 159	\$ 159
BAKIR BORULU KONTROL SİSTEMİ	CP	\$ 67	\$ 67	\$ 67	\$ 67	\$ 67	\$ 81	\$ 81	\$ 134	\$ 153	\$ 229
PASLANMAZ BORULU SİSTEM	SSP	\$ 91	\$ 91	\$ 91	\$ 91	\$ 91	\$ 110	\$ 110	\$ 183	\$ 208	\$ 311
GLİSERİNLİ MANOMETRE	PG					\$32					
POMPA KONTROL VANASI PANOSU	PCP						\$488				
ELEKTRİK FLATÖRLÜ SEVİYE KONTROL VANASI PANOSU	FLELP						\$431				
DERİN KUYU POMPA KONTROL VANASI PANOSU	DPCP						\$431				

*Metal kontrol sistemi standart olup borulama hidrolik hortumdur (Atr Brake Sae J 844).

*Üretici 2 veya 3 yollu kontrol sistemi kullanabilir.

*Epoxy kaplama standarttır, isteğe göre polyeater kaplama yapılabilir.

*Standart Solenoid valfler Gem-A Solenoid valf 24V AC'dir.

*Fiyatlar USD'dir ve KDY dahil değildir.

Model 67D - PN25, Sfero Döküm (GGG40), Flanşlı, 360 PSI



EN 1074-5

ÇAP KOD	ÜRÜN ADI	1½"	2"	2½"	3"	4"	5"	6"	8"	10"	12"
		Ø40	Ø50	Ø65	Ø80	Ø100	Ø125	Ø150	Ø200	Ø250	Ø300
B	BASIC VANA	\$ 169	\$ 169	\$ 201	\$ 227	\$ 317	\$ 546	\$ 989	\$ 1.574	\$ 2.594	\$ 3.350
M	MANUEL KONTROL VANASI	\$ 269	\$ 269	\$ 301	\$ 327	\$ 417	\$ 647	\$ 1.141	\$ 1.733	\$ 2.752	\$ 3.549
EL/G	SOLENOID KONTROL VANASI (SOLENOID 24V AC)	\$ 530	\$ 530	\$ 563	\$ 589	\$ 679	\$ 908	\$ 1.592	\$ 2.217	\$ 3.231	\$ 4.031
PR	BASINÇ DÜŞÜRÜCÜ VANA	\$ 668	\$ 668	\$ 700	\$ 726	\$ 816	\$ 1.045	\$ 1.521	\$ 2.037	\$ 3.057	\$ 3.861
PREL	SOLENOID KONTROLLÜ BASINÇ DÜŞÜRÜCÜ VANA (SOLENOID 24V AC)	\$ 940	\$ 940	\$ 972	\$ 998	\$ 1.088	\$ 1.317	\$ 1.793	\$ 2.288	\$ 3.308	\$ 4.125
PS	BASINÇ SABİTLEME VANASI	\$ 685	\$ 685	\$ 717	\$ 743	\$ 833	\$ 1.063	\$ 1.542	\$ 2.051	\$ 3.070	\$ 3.871
DIF	DİFERANSİYEL BASINÇ SABİTLEME VANASI	\$ 892	\$ 892	\$ 925	\$ 951	\$ 1.041	\$ 1.270	\$ 1.772	\$ 2.400	\$ 3.419	\$ 4.221
PRPS	BASINÇ DÜŞÜRÜCÜ VE BASINÇ SABİTLEME VANASI	\$ 1.089	\$ 1.089	\$ 1.121	\$ 1.148	\$ 1.237	\$ 1.467	\$ 1.942	\$ 2.375	\$ 3.395	\$ 4.206
FL	FLATÖRLÜ SEVİYE KONTROL VANASI	\$ 457	\$ 457	\$ 489	\$ 516	\$ 605	\$ 835	\$ 1.303	\$ 1.906	\$ 2.925	\$ 3.726
FLEL	ELEKTRİK FLATÖRLÜ SEVİYE KONTROL VANASI (SOLENOID 24V AC)	\$ 632	\$ 632	\$ 665	\$ 691	\$ 781	\$ 1.010	\$ 1.692	\$ 2.316	\$ 3.336	\$ 4.135
DIFL	DİFERANSİYEL FLATÖRLÜ SEVİYE KONTROL VANASI	\$ 814	\$ 814	\$ 846	\$ 872	\$ 962	\$ 1.191	\$ 1.687	\$ 2.304	\$ 3.323	\$ 4.123
FR	AKIŞ MİKTARI (DEBİ) KONTROL VANASI	\$ 768	\$ 768	\$ 800	\$ 827	\$ 916	\$ 1.150	\$ 1.642	\$ 2.281	\$ 3.310	\$ 4.149
QR	HIZLI BASINÇ (RELIEF) TAHLİYE VANASI	\$ 705	\$ 705	\$ 737	\$ 763	\$ 843	\$ 979	\$ 1.698	\$ 2.299	\$ 3.318	\$ 4.294
SA	KOÇ DARBESİ ÖNLEME VANASI	\$ 1.090	\$ 1.090	\$ 1.122	\$ 1.148	\$ 1.247	\$ 1.383	\$ 1.476	\$ 1.939	\$ 2.872	\$ 4.888
HCV	HİDROLİK ÇEKALF	\$ 217	\$ 217	\$ 249	\$ 275	\$ 365	\$ 594	\$ 1.061	\$ 1.650	\$ 2.669	\$ 3.471
PC	POMPA KONTROL VANASI (SOLENOID 24V AC)	\$ 877	\$ 877	\$ 909	\$ 935	\$ 1.036	\$ 1.172	\$ 1.265	\$ 2.168	\$ 3.838	\$ 4.632
DPC	DERİN KUYU POMPA KONTROL VANASI (SOLENOID 24V AC)	\$ 776	\$ 776	\$ 808	\$ 834	\$ 929	\$ 1.158	\$ 1.913	\$ 2.546	\$ 3.571	\$ 4.382
FE	AŞIRI DEBİDE KAPANAN KONTROL VANASI	\$ 800	\$ 800	\$ 834	\$ 861	\$ 955	\$ 1.102	\$ 1.199	\$ 2.274	\$ 3.303	\$ 4.148
RC	UZAKTAN KONTROL VANASI	\$ 374	\$ 374	\$ 408	\$ 435	\$ 529	\$ 769	\$ 1.376	\$ 1.916	\$ 2.935	\$ 3.742
EC	PLC KONTROLLÜ VANA (SOLENOID 24V AC)	\$ 777	\$ 777	\$ 810	\$ 838	\$ 932	\$ 1.074	\$ 1.171	\$ 1.669	\$ 2.209	\$ 3.228
ALT	STATİK BASINÇ KONTROLLÜ SEVİYE KONTROL VANASI	\$ 1.223	\$ 1.223	\$ 1.252	\$ 1.278	\$ 1.340	\$ 1.482	\$ 1.579	\$ 2.106	\$ 2.656	\$ 3.675
ALT-B	ÇİFT SEVİYELİ STATİK BASINÇ KONTROLLÜ SEVİYE KONTROL VANASI	\$ 2.139	\$ 2.139	\$ 2.168	\$ 2.195	\$ 2.298	\$ 2.387	\$ 2.438	\$ 2.963	\$ 3.519	\$ 4.539
TSO	ÇİFT KADEMELİ AÇILAN HİDROLİK KONTROL VANASI	\$ 646	\$ 646	\$ 680	\$ 707	\$ 807	\$ 949	\$ 1.047	\$ 1.570	\$ 2.125	\$ 3.144
PR(3W)	BASINÇ DÜŞÜRÜCÜ VANA (3W PİLOT)	\$ 700	\$ 700	\$ 734	\$ 761	\$ 861	\$ 1.004	\$ 1.101	\$ 1.627	\$ 2.178	\$ 3.197
FRPR	AKIŞ MİKTARI (DEBİ) KONTROL VE BASINÇ DÜŞÜRÜCÜ VANA	\$ 1.103	\$ 1.103	\$ 1.137	\$ 1.168	\$ 1.262	\$ 1.409	\$ 1.506	\$ 2.003	\$ 2.571	\$ 3.600

ÇAP KOD	İL-AVE ÜCRETLER	1½"	2"	2½"	3"	4"	5"	6"	8"	10"	12"
		Ø40	Ø50	Ø65	Ø80	Ø100	Ø125	Ø150	Ø200	Ø250	Ø300
I	POZİSYON İNDİKATÖR MİLİ	\$ 82	\$ 82	\$ 82	\$ 82	\$ 83	\$ 83	\$ 86	\$ 89	\$ 95	\$ 89
LS	LİMİT SWITCH	\$ 159	\$ 159	\$ 159	\$ 159	\$ 159	\$ 159	\$ 159	\$ 159	\$ 159	\$ 159
CP	BAKIR BORULU KONTROL SİSTEMİ	\$ 67	\$ 67	\$ 67	\$ 67	\$ 67	\$ 81	\$ 81	\$ 134	\$ 153	\$ 229
SSP	PASLANMAZ BORULU SİSTEM	\$ 91	\$ 91	\$ 91	\$ 91	\$ 91	\$ 110	\$ 110	\$ 183	\$ 208	\$ 311
PG	GLİSERİNLİ MANOMETRE	\$32									
PCP	POMPA KONTROL VANASI PANOSU	\$488									
FLELP	ELEKTRİK FLATÖRLÜ SEVİYE KONTROL VANASI PANOSU	\$431									
DPCP	DERİN KUYU POMPA KONTROL VANASI PANOSU	\$431									

- *Metal kontrol sistemi standart olup borulama hidrolik hortumdur (AİR Brake Sae 1844).
- *Üretici 2 veya 3 yollu kontrol sistemi kullanabilir.
- *Epoxy kaplama standarttır, isteğe göre polyeater kaplama yapılabilir.
- *Standart Solenoid valfler Gem-A Solenoid valf 24V AC'dir.
- *Fiyatlar USD'dir ve KDY dahil değildir.

Model 66 -PN16, Sfero Döküm (GGG40), Dişli, 230 PSI

ÜRÜN ADI	ÇAP KOD	1½" Ø40	2" Ø50	2½" Ø65	323" Ø80	3" Ø80
BASİC VANA	B	\$ 74	\$ 97	\$ 110	\$ 133	\$ 237
MANUEL KONTROL VANASI	M	\$ 161	\$ 184	\$ 197	\$ 220	\$ 324
BASINÇ DÜŞÜRÜCÜ VANA	PR	\$ 294	\$ 317	\$ 330	\$ 353	\$ 457
SOLENOİD KONTROLLÜ BASINÇ DÜŞÜRÜCÜ VANA (SOLENOİD 24V AC)	PREL	\$ 529	\$ 552	\$ 565	\$ 588	\$ 692
BASINÇ SABİTLEME VANASI	PS	\$ 302	\$ 325	\$ 338	\$ 361	\$ 465
BASINÇ DÜŞÜRÜCÜ VE BASINÇ SABİTLEME VANASI	PRPS	\$ 440	\$ 463	\$ 476	\$ 499	\$ 603
FLATÖRLÜ SEVİYE KONTROL VANASI	FL	\$ 323	\$ 346	\$ 359	\$ 382	\$ 486
AKIŞ MİKTARI (DEBİ) KONTROL VANASI	FR	\$ 590	\$ 620	\$ 647	\$ 681	\$ 785
HIZLI BASINÇ (RELIEF) TAHLİYE VANASI	QR	\$ 319	\$ 342	\$ 355	\$ 378	\$ 474
SOLENOİD KONTROL VANASI (SOLENOİD 24V AC)	EL/G	\$ 386	\$ 410	\$ 423	\$ 445	\$ 550
UZAKTAN KONTROL VANASI	RC	\$ 238	\$ 261	\$ 274	\$ 296	\$ 401
ELEKTRİK FLATÖRLÜ SEVİYE KONTROL VANASI (SOLENOİD 24V AC)	FLEL	\$ 475	\$ 498	\$ 511	\$ 533	\$ 638

İLAVE ÜCRETLER	ÇAP KOD	1½" Ø40	2" Ø50	2½" Ø65	323" Ø80	3" Ø80
POZİSYON İNDİKATÖR MİLİ	I	\$ 82	\$ 82	\$ 82	\$ 82	\$ 83
LİMİT SWITCH	LS	\$ 159	\$ 159	\$ 159	\$ 159	\$ 159
BAKIR BORULU KONTROL SİSTEMİ	CP	\$ 67	\$ 67	\$ 67	\$ 67	\$ 67
PASLANMAZ BORULU SİSTEM	SSP	\$ 91	\$ 91	\$ 91	\$ 110	\$ 110
GLİSERİNLİ MANOMETRE	PG	\$32				
ELEKTRİK FLATÖRLÜ SEVİYE KONTROL VANASI PANOSU	FLELP	\$431				

*Metal kontrol sistemi standart olup borulama hidrolik hortumdur (Air Brake Sae J 844).

*Üretici 2 veya 3 yollu kontrol sistemi kullanabilir.

*Epoxy kaplama standarttır, isteğe göre polyester kaplama yapılabilir.

*Standart Solenoid valfler Gem-A Solenoid valf 24V AC'dir.

*Fiyatlar USD'dir ve KDV dahil değildir.

Model 63 -PN16, Sfero Döküm (GGG40), Kaplin Bağlantılı, 230 PSI

ÜRÜN ADI	ÇAP KOD	2" Ø50	2½" Ø65	3" Ø80	4" Ø100
BASİC VANA	B	\$ 101	\$ 118	\$ 248	\$ 265
MANUEL KONTROL VANASI	M	\$ 188	\$ 204	\$ 335	\$ 351
BASINÇ DÜŞÜRÜCÜ VANA	PR	\$ 321	\$ 338	\$ 468	\$ 485
SOLENOİD KONTROLLÜ BASINÇ DÜŞÜRÜCÜ VANA (SOLENOİD 24V AC)	PREL	\$ 556	\$ 573	\$ 703	\$ 720
BASINÇ SABİTLEME VANASI	PS	\$ 329	\$ 346	\$ 476	\$ 493
BASINÇ DÜŞÜRÜCÜ VE BASINÇ SABİTLEME VANASI	PRPS	\$ 467	\$ 484	\$ 614	\$ 631
FLATÖRLÜ SEVİYE KONTROL VANASI	FL	\$ 350	\$ 367	\$ 497	\$ 514
AKIŞ MİKTARI (DEBİ) KONTROL VANASI	FR	\$ 619	\$ 636	\$ 766	\$ 786
HIZLI BASINÇ (RELIEF) TAHLİYE VANASI	QR	\$ 346	\$ 363	\$ 484	\$ 501
SOLENOİD KONTROL VANASI (SOLENOİD 24V AC)	EL/G	\$ 414	\$ 430	\$ 560	\$ 577
UZAKTAN KONTROL VANASI	RC	\$ 265	\$ 281	\$ 411	\$ 428
ELEKTRİK FLATÖRLÜ SEVİYE KONTROL VANASI (SOLENOİD 24V AC)	FLEL	\$ 502	\$ 518	\$ 648	\$ 665

İLAVE ÜCRETLER	ÇAP KOD	2" Ø50	2½" Ø65	3" Ø80	4" Ø100
POZİSYON İNDİKATÖR MİLİ	I	\$ 82	\$ 82	\$ 83	\$ 83
LİMİT SWITCH	LS	\$ 159	\$ 159	\$ 159	\$ 159
BAKIR BORULU KONTROL SİSTEMİ	CP	\$ 67	\$ 67	\$ 67	\$ 81
PASLANMAZ BORULU SİSTEM	SSP	\$ 91	\$ 91	\$ 91	\$ 110
GLİSERİNLİ MANOMETRE	PG	\$32			
ELEKTRİK FLATÖRLÜ SEVİYE KONTROL VANASI PANOSU	FLELP	\$431			

*Metal kontrol sistemi standart olup borulama hidrolik hortumdur (Air Brake Sae J 844).

*Üretici 2 veya 3 yollu kontrol sistemi kullanabilir.

*Epoxy kaplama standarttır, isteğe göre polyester kaplama yapılabilir.

*Standart Solenoid valfler Gem-A Solenoid valf 24V AC'dir.

*Fiyatlar USD'dir ve KDV dahil değildir.



EN 1074-5

Model 64 -PN16, Sfero Döküm (GGG40), Dişli, 230 PSI - Açılı

ÜRÜN ADI	ÇAP KOD	2" Ø50	2½" Ø65	3" Ø80
BASIC VANA	B	\$ 101	\$ 121	\$ 241
MANUEL KONTROL VANASI	M	\$188	\$208	\$328
BASINÇ DÜŞÜRÜCÜ VANA	PR	\$321	\$341	\$461
SOLENOID KONTROLLÜ BASINÇ DÜŞÜRÜCÜ VANA (SOLENOID 24V AC)	PREL	\$556	\$576	\$696
BASINÇ SABİTLEME VANASI	PS	\$329	\$349	\$469
BASINÇ DÜŞÜRÜCÜ VE BASINÇ SABİTLEME VANASI	PRPS	\$467	\$487	\$607
FLATÖRLÜ SEVİYE KONTROL VANASI	FL	\$350	\$370	\$490
AKIŞ MİKTARI (DEBİ) KONTROL VANASI	FR	\$624	\$658	\$789
HIZLI BASINÇ (RELIEF) TAHLİYE VANASI	QR	\$346	\$366	\$477
SOLENOID KONTROL VANASI (SOLENOID 24V AC)	EL/G	\$414	\$434	\$553
UZAKTAN KONTROL VANASI	RC	\$265	\$285	\$404
ELEKTRİK FLATÖRLÜ SEVİYE KONTROL VANASI (SOLENOID 24V AC)	FLEL	\$502	\$522	\$641

İLAVE ÜCRETLER	ÇAP KOD	2" Ø50	2½" Ø65	3" Ø80
POZİSYON İNDİKATÖR MİLİ	I	\$ 82	\$ 82	\$ 83
LİMİT SWITCH	LS	\$159	\$159	\$159
BAKIR BORULU KONTROL SİSTEMİ	CP	\$ 67	\$ 67	\$ 67
PASLANMAZ BORULU SİSTEM	SSP	\$91	\$91	\$110
GLİSERİNLİ MANOMETRE	PG		\$32	
ELEKTRİK FLATÖRLÜ SEVİYE KONTROL VANASI PANOSU	FLELP		\$431	

*Metal kontrol sistemi standart olup borulama hidrolik hortumdur (Air Brake Sae J 844).

*Üretici 2 veya 3 yollu kontrol sistemi kullanabilir.

*Epoxy kaplama standarttır, isteğe göre polyster kaplama yapılabilir.

*Standart Solenoid valfler Gem-A Solenoid valf 24V AC'dir.

*Fiyatlar USD'dir ve KDV dahil değildir.



EN 1074-5

Model 67 - PN10, Plastik Kit, Sfero Döküm (GGG40), Flanşlı, 230 PSI

ÜRÜN ADI	ÇAP KOD	1½" Ø40	2" Ø50	2½" Ø65	323" Ø80	3" Ø80	4" Ø100	5" Ø125	6" Ø150
BASIC VANA	B	\$146	\$146	\$174	\$196	\$274	\$294	\$365	\$ 750
MANUEL KONTROL VANASI	M	\$190	\$190	\$218	\$241	\$319	\$339	\$410	\$ 850
SOLENOİD KONTROL VANASI (SOLENOİD 24V AC)	EL/B-3W	\$258	\$258	\$286	\$308	\$386	\$406	\$477	\$ 917
BASINÇ DÜŞÜRÜCÜ VANA	PR	\$248	\$248	\$275	\$298	\$376	\$396	\$467	\$ 910
SOLENOİD KONTROLLÜ BASINÇ DÜŞÜRÜCÜ VANA (SOLENOİD 24V AC)	PREL	\$316	\$316	\$344	\$367	\$445	\$465	\$536	\$ 980
BASINÇ SABİTLEME VANASI	PS	\$247	\$247	\$275	\$298	\$376	\$396	\$467	\$ 906
BASINÇ DÜŞÜRÜCÜ VE BASINÇ SABİTLEME VANASI	PRPS	\$307	\$307	\$335	\$358	\$437	\$457	\$528	\$ 971
FLATÖRLÜ SEVİYE KONTROL VANASI	FL	\$299	\$299	\$327	\$350	\$428	\$448	\$519	\$ 932
ELEKTRİK FLATÖRLÜ SEVİYE KONTROL VANASI (SOLENOİD 24V AC)	FLEL	\$346	\$346	\$374	\$397	\$475	\$495	\$566	\$1.006
HIZLI BASINÇ (RELIEF) TAHLİYE VANASI	QR	\$247	\$247	\$275	\$298	\$376	\$396	\$467	---
AKIŞ MIKTARI (DEBİ) KONTROL VANASI	FR	\$308	\$308	\$336	\$359	\$437	\$461	\$532	\$ 968

İLAVE ÜCRETLER	ÇAP KOD	1½" Ø40	2" Ø50	2½" Ø65	323" Ø80	3" Ø80	4" Ø100	5" Ø125	6" Ø150
POZİSYON İNDİKATÖR MILİ	I	\$ 82	\$ 82	\$ 82	\$ 82	\$ 83	\$ 83	\$ 83	\$ 86
LİMİT SWITCH	LS	\$159	\$159	\$159	\$159	\$159	\$159	\$159	\$ 159
GLİSERİNLİ MANOMETRE	PG					\$32			
ELEKTRİK FLATÖRLÜ SEVİYE KONTROL VANASI PANOSU	FLELP					\$431			

*Plastik kontrol sistemi standart olup boru lüme Poliüretan hortumdur.

*Üretici 2 veya 3 yollu kontrol sistemi kullanabilir.

*Epoxy kaplama standarttır, isteğe göre polyeşter kaplama yapılabilir.

*Manometre ve küresel vanalar fiyata dahil değildir.

*Fiyatlar USD'dir ve KDV dahil değildir.



EN 1074-5

Model 63 - PN10, Plastik Kit, Sfero Döküm (GGG40), Kaplin Bağlantılı, 230 PSI

ÜRÜN ADI	ÇAP KOD	2" Ø50	2½" Ø65	3" Ø80	4" Ø100
BASIC VANA	B	\$ 101	\$ 118	\$ 248	\$ 265
MANUEL KONTROL VANASI	M	\$146	\$162	\$293	\$310
BASINÇ DÜŞÜRÜCÜ VANA	PR	\$203	\$220	\$350	\$367
SOLENOİD KONTROLLÜ BASINÇ DÜŞÜRÜCÜ VANA (SOLENOİD 24V AC)	PREL	\$272	\$288	\$419	\$436
BASINÇ SABİTLEME VANASI	PS	\$203	\$219	\$350	\$367
BASINÇ DÜŞÜRÜCÜ VE BASINÇ SABİTLEME VANASI	PRPS	\$263	\$279	\$411	\$428
FLATÖRLÜ SEVİYE KONTROL VANASI	FL	\$255	\$272	\$402	\$419
SOLENOİD KONTROL VANASI (SOLENOİD 24V AC)	EL/B-3W	\$214	\$230	\$361	\$377
ELEKTRİK FLATÖRLÜ SEVİYE KONTROL VANASI (SOLENOİD 24V AC)	FLEL	\$302	\$318	\$449	\$465
HIZLI BASINÇ (RELIEF) TAHLİYE VANASI	QR	\$203	\$219	\$350	\$367
AKIŞ MIKTARI (DEBİ) KONTROL VANASI	FR	\$264	\$280	\$411	\$431



İLAVE ÜCRETLER	ÇAP KOD	2" Ø50	2½" Ø65	3" Ø80	4" Ø100
POZİSYON İNDİKATÖR MILİ	I	\$ 82	\$ 82	\$ 83	\$ 83
LİMİT SWITCH	LS	\$159	\$159	\$159	\$159
GLİSERİNLİ MANOMETRE	PG			\$32	
ELEKTRİK FLATÖRLÜ SEVİYE KONTROL VANASI PANOSU	FLELP			\$431	

*Plastik kontrol sistemi standart olup boru lüme Poliüretan hortumdur.

*Üretici 2 veya 3 yollu kontrol sistemi kullanabilir.

*Epoxy kaplama standarttır, isteğe göre polyeşter kaplama yapılabilir.

*Manometre ve küresel vanalar fiyata dahil değildir.

*Fiyatlar USD'dir ve KDV dahil değildir.



EN 1074-5

Model 66 - PN10, Plastik Kit, Sfero Döküm (GGG40), Dişli, 230 PSI

ÜRÜN ADI	ÇAP KOD	1½" Ø40	2" Ø50	2½" Ø65	323" Ø80	3" Ø80
BASIC VANA	B	\$ 74	\$ 97	\$ 110	\$ 133	\$ 237
MANUEL KONTROL VANASI	M	\$ 119	\$ 142	\$ 155	\$ 178	\$ 282
BASINÇ DÜŞÜRÜCÜ VANA	PR	\$ 176	\$ 199	\$ 212	\$ 235	\$ 340
SOLENOİD KONTROLLÜ BASINÇ DÜŞÜRÜCÜ VANA (SOLENOİD 24V AC)	PREL	\$ 245	\$ 268	\$ 281	\$ 304	\$ 409
BASINÇ SABİTLEME VANASI	PS	\$ 176	\$ 199	\$ 212	\$ 235	\$ 339
BASINÇ DÜŞÜRÜCÜ VE BASINÇ SABİTLEME VANASI	PRPS	\$ 236	\$ 259	\$ 272	\$ 294	\$ 400
FLATÖRLÜ SEVİYE KONTROL VANASI	FL	\$ 228	\$ 251	\$ 264	\$ 287	\$ 391
SOLENOİD KONTROL VANASI (SOLENOİD 24V AC)	EL/B 3W	\$ 186	\$ 210	\$ 223	\$ 245	\$ 350
ELEKTRİK FLATÖRLÜ SEVİYE KONTROL VANASI (SOLENOİD 24V AC)	FLEL	\$ 275	\$ 298	\$ 311	\$ 333	\$ 438
HIZLI BASINÇ (RELIEF) TAHLİYE VANASI	QR	\$ 176	\$ 199	\$ 212	\$ 235	\$ 339
AKIŞ MİKTARI (DEBİ) KONTROL VANASI	FR	\$ 235	\$ 264	\$ 292	\$ 326	\$ 430

İLAVE ÜCRETLER	ÇAP KOD	1½" Ø40	2" Ø50	2½" Ø65	323" Ø80	3" Ø80
POZİSYON İNDİKATÖR MİLİ	I	\$ 82	\$ 82	\$ 82	\$ 82	\$ 83
LİMİT SWITCH	LS	\$ 159	\$ 159	\$ 159	\$ 159	\$ 159
GLİSERİNLİ MANOMETRE	PG			\$ 32		
ELEKTRİK FLATÖRLÜ SEVİYE KONTROL VANASI PANOSU	FLELP			\$ 431		

*Plastik kontrol sistemi standart olup borulama Poliüretan hortumdur.

*Üretici 2 veya 3 yollu kontrol sistemi kullanabilir.

*Epoxy kaplama standarttır, isteğe göre polyster kaplama yapılabilir.

*Manometre ve küresel vanalar fiyata dahil değildir.

*Fiyatlar USD'dir ve KDV dahil değildir.



EN 1074-5

Model 64 - PN10, Plastik Kit, Sfero Döküm (GGG40), Dişli, 230 PSI - Açılı

ÜRÜN ADI	ÇAP KOD	2" Ø50	2½" Ø65	3" Ø80
BASIC VANA	B	\$ 101	\$ 121	\$ 241
MANUEL KONTROL VANASI	M	\$ 146	\$ 166	\$ 286
BASINÇ DÜŞÜRÜCÜ VANA	PR	\$ 203	\$ 223	\$ 343
SOLENOİD KONTROLLÜ BASINÇ DÜŞÜRÜCÜ VANA (SOLENOİD 24V AC)	PREL	\$ 272	\$ 292	\$ 412
BASINÇ SABİTLEME VANASI	PS	\$ 203	\$ 223	\$ 343
BASINÇ DÜŞÜRÜCÜ VE BASINÇ SABİTLEME VANASI	PRPS	\$ 263	\$ 283	\$ 404
FLATÖRLÜ SEVİYE KONTROL VANASI	FL	\$ 255	\$ 275	\$ 395
SOLENOİD KONTROL VANASI (SOLENOİD 24V AC)	EL/B 3W	\$ 214	\$ 234	\$ 354
ELEKTRİK FLATÖRLÜ SEVİYE KONTROL VANASI (SOLENOİD 24V AC)	FLEL	\$ 302	\$ 322	\$ 442
HIZLI BASINÇ (RELIEF) TAHLİYE VANASI	QR	\$ 203	\$ 223	\$ 343
AKIŞ MİKTARI (DEBİ) KONTROL VANASI	FR	\$ 268	\$ 303	\$ 434

İLAVE ÜCRETLER	ÇAP KOD	2" Ø50	2½" Ø65	3" Ø80
POZİSYON İNDİKATÖR MİLİ	I	\$ 82	\$ 82	\$ 83
LİMİT SWITCH	LS	\$ 159	\$ 159	\$ 159
GLİSERİNLİ MANOMETRE	PG		\$ 32	
ELEKTRİK FLATÖRLÜ SEVİYE KONTROL VANASI PANOSU	FLELP		\$ 431	

*Plastik kontrol sistemi standart olup borulama Poliüretan hortumdur.

*Üretici 2 veya 3 yollu kontrol sistemi kullanabilir.

*Epoxy kaplama standarttır, isteğe göre polyster kaplama yapılabilir.

*Manometre ve küresel vanalar fiyata dahil değildir.

*Fiyatlar USD'dir ve KDV dahil değildir.



EN 1074-5

Model 87 - PNI16, Sfero Döküm (GGG50), Flanşlı, 230 PSI

ÜRÜN ADI	1½" Ø40	2" Ø50	2½" Ø65	3" Ø80	4" Ø100	5" Ø125	6" Ø150	8" Ø200	10" Ø250	12" Ø300	14" Ø350	16" Ø400
BASİC VANA	\$ 388	\$ 488	\$ 634	\$ 852	\$ 1.141	\$ 1.515	\$ 2.024	\$ 2.718	\$ 3.642	\$ 4.818	\$ 6.276	\$ 8.044
MANUEL KONTROL VANASI	\$ 489	\$ 643	\$ 836	\$ 1.104	\$ 1.452	\$ 1.908	\$ 2.544	\$ 3.384	\$ 4.464	\$ 5.892	\$ 7.692	\$ 9.984
SOLENOİD KONTROL VANASI (SOLENOİD 24V AC)	\$ 669	\$ 889	\$ 1.164	\$ 1.552	\$ 2.032	\$ 2.672	\$ 3.536	\$ 4.624	\$ 6.024	\$ 7.848	\$ 10.176	\$ 13.152
BASINÇ DÜŞÜRÜCÜ VANA	\$ 647	\$ 867	\$ 1.132	\$ 1.496	\$ 1.968	\$ 2.608	\$ 3.448	\$ 4.512	\$ 5.872	\$ 7.664	\$ 10.000	\$ 12.976
SOLENOİD KONTROLLÜ BASINÇ DÜŞÜRÜCÜ VANA (SOLENOİD 24V AC)	\$ 909	\$ 1.215	\$ 1.584	\$ 2.096	\$ 2.760	\$ 3.624	\$ 4.728	\$ 6.096	\$ 7.968	\$ 10.368	\$ 13.408	\$ 17.424
ORANSAL BASINÇ DÜŞÜRÜCÜ VANA	\$ 488	\$ 643	\$ 836	\$ 1.104	\$ 1.452	\$ 1.908	\$ 2.544	\$ 3.384	\$ 4.464	\$ 5.892	\$ 7.692	\$ 9.984
BASINÇ SABİTLEME VANASI	\$ 643	\$ 863	\$ 1.128	\$ 1.492	\$ 1.964	\$ 2.604	\$ 3.444	\$ 4.508	\$ 5.868	\$ 7.660	\$ 10.000	\$ 12.976
DİFERANSİYEL BASINÇ SABİTLEME VANASI	\$ 1.099	\$ 1.449	\$ 1.896	\$ 2.512	\$ 3.288	\$ 4.320	\$ 5.616	\$ 7.296	\$ 9.504	\$ 12.240	\$ 15.600	\$ 20.160
BASINÇ DÜŞÜRÜCÜ VE BASINÇ SABİTLEME VANASI	\$ 803	\$ 1.063	\$ 1.392	\$ 1.824	\$ 2.384	\$ 3.136	\$ 4.064	\$ 5.296	\$ 6.928	\$ 9.008	\$ 11.664	\$ 15.104
FLATÖRLÜ SEVİYE KONTROL VANASI	\$ 663	\$ 883	\$ 1.148	\$ 1.512	\$ 1.976	\$ 2.616	\$ 3.456	\$ 4.520	\$ 5.880	\$ 7.672	\$ 10.004	\$ 12.980
ELEKTRİK FLATÖRLÜ SEVİYE KONTROL VANASI (SOLENOİD 24V AC)	\$ 767	\$ 1.027	\$ 1.356	\$ 1.792	\$ 2.352	\$ 3.080	\$ 4.008	\$ 5.232	\$ 6.864	\$ 9.000	\$ 11.644	\$ 15.080
DİFERANSİYEL FLATÖRLÜ SEVİYE KONTROL VANASI	\$ 1.005	\$ 1.355	\$ 1.784	\$ 2.336	\$ 3.064	\$ 4.000	\$ 5.224	\$ 6.848	\$ 9.000	\$ 11.640	\$ 15.076	\$ 19.512
HIZLI BASINÇ (RELIEF) TAHLİYE VANASI	\$ 651	\$ 871	\$ 1.136	\$ 1.500	\$ 1.972	\$ 2.612	\$ 3.452	\$ 4.516	\$ 5.880	\$ 7.672	\$ 10.004	\$ 12.980
AKIŞ MİKTARI (DEBİ) KONTROL VANASI	\$ 967	\$ 1.283	\$ 1.680	\$ 2.208	\$ 2.896	\$ 3.808	\$ 4.944	\$ 6.400	\$ 8.320	\$ 10.760	\$ 14.000	\$ 18.160
KOÇ DARBESİ ÖNLEME VANASI	\$ 1.310	\$ 1.730	\$ 2.240	\$ 2.960	\$ 3.880	\$ 5.040	\$ 6.560	\$ 8.560	\$ 11.120	\$ 14.400	\$ 18.560	\$ 23.600
HİDROLİK ÇEKVALF	\$ 473	\$ 627	\$ 820	\$ 1.072	\$ 1.408	\$ 1.840	\$ 2.368	\$ 3.088	\$ 4.000	\$ 5.200	\$ 6.720	\$ 8.720
POMPA KONTROL VANASI (SOLENOİD 24V AC)	\$ 1.039	\$ 1.389	\$ 1.816	\$ 2.368	\$ 3.088	\$ 4.000	\$ 5.224	\$ 6.848	\$ 9.000	\$ 11.640	\$ 15.076	\$ 19.512
DERİN KUYU POMPA KONTROL VANASI (SOLENOİD 24V AC)	\$ 938	\$ 1.244	\$ 1.632	\$ 2.144	\$ 2.816	\$ 3.664	\$ 4.720	\$ 6.080	\$ 7.960	\$ 10.360	\$ 13.400	\$ 17.420
AŞIŞI DEBİ KAPANAN KONTROL VANASI	\$ 1.076	\$ 1.426	\$ 1.856	\$ 2.416	\$ 3.136	\$ 4.064	\$ 5.296	\$ 6.928	\$ 9.008	\$ 11.648	\$ 15.088	\$ 19.524
UZAKTAN KONTROL VANASI	\$ 636	\$ 856	\$ 1.120	\$ 1.484	\$ 1.956	\$ 2.596	\$ 3.436	\$ 4.500	\$ 5.864	\$ 7.656	\$ 10.000	\$ 12.976
PLC KONTROLLÜ VANA (SOLENOİD 24V AC)	\$ 1.044	\$ 1.394	\$ 1.824	\$ 2.376	\$ 3.096	\$ 4.032	\$ 5.256	\$ 6.880	\$ 9.000	\$ 11.640	\$ 15.076	\$ 19.512
STATİK BASINÇ KONTROLLÜ SEVİYE KONTROL VANASI	\$ 1.509	\$ 1.995	\$ 2.592	\$ 3.408	\$ 4.440	\$ 5.760	\$ 7.488	\$ 9.840	\$ 12.840	\$ 16.720	\$ 21.600	\$ 28.160
ÇİFT SEVİYELİ STATİK BASINÇ KONTROLLÜ SEVİYE KONTROL VANASI	\$ 2.452	\$ 3.248	\$ 4.240	\$ 5.520	\$ 7.160	\$ 9.280	\$ 12.000	\$ 15.520	\$ 20.000	\$ 26.000	\$ 33.600	\$ 43.600
ÇİFT KADEMELİ AĞILAN HİDROLİK KONTROL VANASI	\$ 919	\$ 1.225	\$ 1.600	\$ 2.112	\$ 2.760	\$ 3.600	\$ 4.640	\$ 6.000	\$ 7.840	\$ 10.240	\$ 13.280	\$ 17.320
BASINÇ DÜŞÜRÜCÜ VANA (3W PİLOT)	\$ 966	\$ 1.282	\$ 1.680	\$ 2.208	\$ 2.896	\$ 3.808	\$ 4.944	\$ 6.400	\$ 8.320	\$ 10.760	\$ 14.000	\$ 18.160
AKIŞ MİKTARI (DEBİ) KONTROL VE BASINÇ DÜŞÜRÜCÜ VANA	\$ 1.391	\$ 1.831	\$ 2.360	\$ 3.080	\$ 4.000	\$ 5.224	\$ 6.848	\$ 9.000	\$ 11.640	\$ 15.076	\$ 19.512	\$ 25.160
DARBESİZ HİDROLİK ÇEKVALF	\$ 547	\$ 727	\$ 960	\$ 1.264	\$ 1.640	\$ 2.120	\$ 2.760	\$ 3.584	\$ 4.640	\$ 6.000	\$ 7.840	\$ 10.240

İLAVE ÜCRETLER	1½" Ø40	2" Ø50	2½" Ø65	3" Ø80	4" Ø100	5" Ø125	6" Ø150	8" Ø200	10" Ø250	12" Ø300	14" Ø350	16" Ø400
POZİSYON İNDİKATOR MİLİ	\$ 48	\$ 63	\$ 83	\$ 108	\$ 141	\$ 184	\$ 240	\$ 312	\$ 408	\$ 528	\$ 696	\$ 912
LİMİT SWİTCH	\$ 159	\$ 209	\$ 276	\$ 360	\$ 468	\$ 600	\$ 768	\$ 1.008	\$ 1.312	\$ 1.680	\$ 2.192	\$ 2.848
A PORT	\$ 18	\$ 24	\$ 32	\$ 42	\$ 54	\$ 69	\$ 89	\$ 116	\$ 151	\$ 195	\$ 254	\$ 329
PASLANMAZ BORULU SİSTEM	\$ 91	\$ 121	\$ 158	\$ 208	\$ 271	\$ 348	\$ 450	\$ 588	\$ 768	\$ 1.008	\$ 1.312	\$ 1.680
GLİSERİNLİ MANOMETRE												
POMPA KONTROL VANASI PANOSU												
ELEKTRİK FLATÖRLÜ SEVİYE KONTROL VANASI PANOSU												
DERİN KUYU POMPA KONTROL VANASI PANOSU												

*Bakır Borulama ve metal kontrol sistemi standarttır.

*Üretici 2 veya 3 yollu kontrol sistemi kullanabilir.

*Epoxy kaplama standarttır, isteğe göre polyeater kaplama yapılabilir.

*Standart Solenoid valfler Gem-A Solenoid valf 24V AC'dir.

*Fiyatlar USD'dir ve KDV dahil değildir.

ARMAŞ 2024 ŞUBAT FİYAT LİSTESİ

Model 87 - PN25, Sfero Döküm (GGG50), Flanşlı, 360 PSI

ÜRÜN ADI	ÇAP KOD	1½" Ø40	2" Ø50	2½" Ø65	3" Ø80	4" Ø100	5" Ø125	6" Ø150	8" Ø200	10" Ø250	12" Ø300	14" Ø350	16" Ø400
BASIC VANA	B	\$ 416	\$ 416	\$ 444	\$ 679	\$ 1.033	\$ 1.084	\$ 2.363	\$ 3.479	\$ 6.692	\$ 10.570	\$ 11.899	\$ 21.151
MANUEL KONTROL VANASI	M	\$ 524	\$ 524	\$ 551	\$ 790	\$ 1.144	\$ 1.195	\$ 2.518	\$ 3.655	\$ 6.875	\$ 10.547	\$ 12.098	\$ 21.707
SOLENOID KONTROL VANASI (SOLENOID 24V AC)	EL/G	\$ 717	\$ 717	\$ 745	\$ 984	\$ 1.337	\$ 1.388	\$ 3.018	\$ 4.161	\$ 7.404	\$ 11.102	\$ 12.676	\$ 22.432
BASINÇ DÜŞÜRÜCÜ VANA	PR	\$ 944	\$ 944	\$ 972	\$ 1.221	\$ 1.562	\$ 1.613	\$ 2.848	\$ 3.974	\$ 7.208	\$ 10.905	\$ 12.471	\$ 22.501
SOLENOID KONTROLLU BASINÇ DÜŞÜRÜCÜ VANA (SOLENOID 24V AC)	PREL	\$ 1.224	\$ 1.224	\$ 1.252	\$ 1.492	\$ 1.846	\$ 1.897	\$ 3.094	\$ 4.229	\$ 7.474	\$ 11.171	\$ 12.749	\$ 22.781
ORANSAL BASINÇ DÜŞÜRÜCÜ VANA	PRD	\$ 523	\$ 523	\$ 551	\$ 790	\$ 1.144	\$ 1.195	\$ 2.519	\$ 3.655	\$ 6.876	\$ 10.568	\$ 12.120	\$ 21.707
BASINÇ SABİTLEME VANASI	PS	\$ 947	\$ 947	\$ 975	\$ 1.229	\$ 1.572	\$ 1.623	\$ 2.856	\$ 3.985	\$ 7.220	\$ 10.917	\$ 12.483	\$ 22.509
DİFERANSİYEL BASINÇ SABİTLEME VANASI	DIF	\$ 1.178	\$ 1.178	\$ 1.206	\$ 1.451	\$ 1.805	\$ 1.856	\$ 3.216	\$ 4.375	\$ 7.627	\$ 11.331	\$ 12.915	\$ 22.897
BASINÇ DÜŞÜRÜCÜ VE BASINÇ SABİTLEME VANASI	PRPS	\$ 1.368	\$ 1.368	\$ 1.396	\$ 1.656	\$ 1.988	\$ 2.039	\$ 3.190	\$ 4.315	\$ 7.564	\$ 11.261	\$ 12.842	\$ 23.014
FLATÖRLÜ SEVİYE KONTROL VANASI	FL	\$ 710	\$ 710	\$ 738	\$ 979	\$ 1.333	\$ 1.384	\$ 2.672	\$ 3.825	\$ 7.053	\$ 10.721	\$ 12.286	\$ 21.858
ELEKTRİK FLATÖRLÜ SEVİYE KONTROL VANASI (SOLENOID 24V AC)	FLEL	\$ 821	\$ 821	\$ 849	\$ 1.088	\$ 1.442	\$ 1.493	\$ 3.101	\$ 4.268	\$ 7.515	\$ 11.213	\$ 12.792	\$ 22.525
DİFERANSİYEL FLATÖRLÜ SEVİYE KONTROL VANASI	DIFL	\$ 1.077	\$ 1.077	\$ 1.105	\$ 1.343	\$ 1.697	\$ 1.748	\$ 3.069	\$ 4.244	\$ 7.490	\$ 11.179	\$ 12.757	\$ 22.542
HIZLI BASINÇ (RELIEF) TAHLİYE VANASI	QR	\$ 955	\$ 955	\$ 983	\$ 1.221	\$ 1.575	\$ 1.626	\$ 2.847	\$ 4.263	\$ 7.510	\$ 11.217	\$ 12.796	\$ 22.737
AKIŞ MİKTARI (DEBİ) KONTROL VANASI	FR	\$ 1.036	\$ 1.036	\$ 1.064	\$ 1.304	\$ 1.663	\$ 1.714	\$ 3.105	\$ 4.241	\$ 7.665	\$ 11.561	\$ 13.436	\$ 23.001
KOÇ DARBESİ ÖNLEME VANASI	SA	\$ 1.404	\$ 1.404	\$ 1.432	\$ 1.675	\$ 2.029	\$ 2.080	\$ 3.378	\$ 4.867	\$ 8.140	\$ 11.839	\$ 13.444	\$ 23.318
HİDROLİK ÇEKVALF	HCV	\$ 507	\$ 507	\$ 535	\$ 774	\$ 1.128	\$ 1.179	\$ 2.496	\$ 3.616	\$ 6.835	\$ 10.721	\$ 12.060	\$ 21.707
POMPA KONTROL VANASI (SOLENOID 24V AC)	PC	\$ 1.113	\$ 1.113	\$ 1.141	\$ 1.387	\$ 1.741	\$ 1.792	\$ 3.544	\$ 4.772	\$ 8.047	\$ 11.774	\$ 13.376	\$ 23.903
DERİN KUYU POMPA KONTROL VANASI (SOLENOID 24V AC)	DPC	\$ 1.005	\$ 1.005	\$ 1.033	\$ 1.273	\$ 1.627	\$ 1.678	\$ 3.280	\$ 4.505	\$ 7.769	\$ 11.488	\$ 13.079	\$ 23.139
AŞIRI DEBİDE KAPANAN KONTROL VANASI	FE	\$ 1.190	\$ 1.190	\$ 1.223	\$ 1.501	\$ 1.915	\$ 1.974	\$ 3.580	\$ 4.788	\$ 8.296	\$ 12.516	\$ 13.965	\$ 23.872
UZAKTAN KONTROL VANASI	RC	\$ 704	\$ 704	\$ 736	\$ 1.015	\$ 1.424	\$ 1.483	\$ 3.147	\$ 4.353	\$ 7.670	\$ 11.657	\$ 12.814	\$ 22.851
PLC KONTROLLU VANA (SOLENOID 24V AC)	EC	\$ 1.155	\$ 1.155	\$ 1.187	\$ 1.466	\$ 1.875	\$ 1.934	\$ 3.460	\$ 4.685	\$ 8.002	\$ 12.007	\$ 13.163	\$ 23.216
STATİK BASINÇ KONTROLLU SEVİYE KONTROL VANASI	ALT	\$ 1.670	\$ 1.670	\$ 1.657	\$ 1.993	\$ 2.343	\$ 2.402	\$ 4.027	\$ 5.172	\$ 8.489	\$ 12.786	\$ 13.654	\$ 23.655
ÇİFT SEVİYELİ STATİK BASINÇ KONTROLLU SEVİYE KONTROL VANASI	ALT-B	\$ 2.713	\$ 2.713	\$ 2.740	\$ 3.036	\$ 3.376	\$ 3.428	\$ 5.077	\$ 6.155	\$ 9.472	\$ 13.836	\$ 14.959	\$ 24.794
ÇİFT KADEMELİ AÇILAN HİDROLİK KONTROL VANASI	TSO	\$ 1.017	\$ 1.017	\$ 1.049	\$ 1.326	\$ 1.735	\$ 1.794	\$ 3.370	\$ 4.571	\$ 7.888	\$ 11.895	\$ 13.051	\$ 23.186
BASINÇ DÜŞÜRÜCÜ VANA (3W PILOT)	PR(3W)	\$ 1.069	\$ 1.069	\$ 1.101	\$ 1.378	\$ 1.787	\$ 1.846	\$ 3.422	\$ 4.631	\$ 7.948	\$ 11.954	\$ 13.111	\$ 23.416
AKIŞ MİKTARI (DEBİ) KONTROL VE BASINÇ DÜŞÜRÜCÜ VANA	FRPR	\$ 1.538	\$ 1.538	\$ 1.571	\$ 1.848	\$ 2.262	\$ 2.321	\$ 3.914	\$ 5.092	\$ 8.630	\$ 12.848	\$ 14.296	\$ 24.537
DARBESİZ HİDROLİK ÇEKVALF	NSC	\$ 605	\$ 605	\$ 637	\$ 914	\$ 1.323	\$ 1.382	\$ 2.933	\$ 4.147	\$ 7.464	\$ 11.450	\$ 12.607	\$ 22.637

İLAVE ÜCRETLER	1½" Ø40	2" Ø50	2½" Ø65	3" Ø80	4" Ø100	5" Ø125	6" Ø150	8" Ø200	10" Ø250	12" Ø300	14" Ø350	16" Ø400	
POZİSYON İNDİKATÖR MİLİ	I	\$ 48	\$ 48	\$ 48	\$ 51	\$ 51	\$ 53	\$ 67	\$ 74	\$ 87	\$ 87	\$ 87	\$ 159
LİMİT SWİTÇ	LS	\$ 159	\$ 159	\$ 159	\$ 159	\$ 159	\$ 159	\$ 159	\$ 159	\$ 159	\$ 159	\$ 159	\$ 159
A PORT	AP	\$ 18	\$ 18	\$ 18	\$ 39	\$ 97	\$ 97	\$ 136	\$ 634	\$ 987	\$ 1.401	\$ 1.401	\$ 1.626
PASLANMAZ BORULU SİSTEM	SSP	\$ 91	\$ 91	\$ 91	\$ 119	\$ 119	\$ 119	\$ 256	\$ 263	\$ 329	\$ 329	\$ 329	-
GLİSERİNLİ MANOMETRE	PG						\$32						
POMPA KONTROL VANASI PANOSU	PCP						\$504						
ELEKTRİK FLATÖRLÜ SEVİYE KONTROL VANASI PANOSU	FLELP						\$446						
DERİN KUYU POMPA KONTROL VANASI PANOSU	DPCP						\$446						

*Bakır Borulama ve metal kontrol sistemi standarttır.

*Üretici 2 veya 3 yollu kontrol sistemi kullanabilir.

*Epoxy kaplama standarttır. isteğe göre polyester kaplama yapılabilir.

*Standart Solenoid valfler Gen-A Solenoid valf 24V AC'dir.

*Fiyatlar USD dir ve KDV dahil değildir.

**TSEK****Model 88 - PN40, Sfero Döküm (GGG50) - SST, Flanşlı, 570 PSI**

ÜRÜN ADI	ÇAP KOD	1½" Ø40	2" Ø50	2½" Ø65	3" Ø80	4" Ø100	5" Ø125	6" Ø150	8" Ø200
BASIC VANA	B	\$ 1.016	\$ 1.016	\$ 1.045	\$ 1.564	\$ 2.260	\$ 2.326	\$ 5.019	\$ 8.948
BASINÇ DÜŞÜRÜCÜ VANA	PR	\$ 1.887	\$ 1.887	\$ 1.915	\$ 2.443	\$ 3.146	\$ 3.212	\$ 6.003	\$ 9.932
ORANSAL BASINÇ DÜŞÜRÜCÜ VANA	PRD	\$ 1.354	\$ 1.354	\$ 1.383	\$ 1.946	\$ 2.631	\$ 2.696	\$ 5.417	\$ 9.189
BASINÇ DÜŞÜRÜCÜ VE BASINÇ SABİTLEME VANASI	PRPS	\$ 2.535	\$ 2.535	\$ 2.563	\$ 3.090	\$ 3.806	\$ 3.872	\$ 6.664	\$ 10.407
HIZLI BASINÇ (RELIEF) TAHLİYE VANASI	QR	\$ 1.930	\$ 1.930	\$ 1.958	\$ 2.484	\$ 3.186	\$ 3.252	\$ 6.036	\$ 9.781
KOÇ DARBESİ ÖNLEME VANASI	SA	\$ 3.398	\$ 3.398	\$ 3.426	\$ 3.952	\$ 4.690	\$ 4.756	\$ 7.506	\$ 11.237
POMPA KONTROL VANASI (SOLENOİD 24V AC)	PC	\$ 2.281	\$ 2.281	\$ 2.309	\$ 2.832	\$ 3.535	\$ 3.600	\$ 6.330	\$ 10.105

İLAVE ÜCRETLER	ÇAP KOD	1½" Ø40	2" Ø50	2½" Ø65	3" Ø80	4" Ø100	5" Ø125	6" Ø150	8" Ø200
POZİSYON İNDİKATÖR MILİ	I	\$ 48	\$ 48	\$ 48	\$ 51	\$ 51	\$ 51	\$ 53	\$ 67
LİMİT SWITCH	LS	\$ 159	\$ 159	\$ 159	\$ 159	\$ 159	\$ 159	\$ 159	\$ 159
A PORT	AP	\$ 18	\$ 18	\$ 18	\$ 39	\$ 97	\$ 97	\$ 136	\$ 634
PASLANMAZ BORULU SİSTEM	SSP	\$ 91	\$ 91	\$ 91	\$ 119	\$ 119	\$ 119	\$ 256	\$ 263
GLİSERİNLİ MANOMETRE	PG	\$32							
POMPA KONTROL VANASI PANOSU	PCP	\$656							

*Metal kontrol sistemi standart olup borulama hidrolik hortumdur (Air Brake Sae J 844).

*Üretici 2 veya 3 yollu kontrol sistemi kullanabilir.

*Epoxy kaplama standarttır, isteğe göre polyster kaplama yapılabilir.

*Standart Solenoid valfler Gem-A Solenoid valf 24V AC'dir.

*Fiyatlar USD'dir ve KDV dahil değildir.

Armas Basınç Düşürücü Vana - NSF Reg4 & WRAS Onaylı

GGG50 - 16 bar - 230 PSI

Diameter	Price - USD
Ø50-2"	\$ 1.043
Ø65-2½"	\$ 1.063
Ø80-3"	\$ 1.334
Ø100-4"	\$ 1.614
Ø125-5"	\$ 1.548
Ø150-6"	\$ 2.876
Ø200-8"	\$ 4.007
Ø250-10"	\$ 7.035
Ø300-12"	\$ 10.259

Gövde&Kapak: Sfero Döküm (GGG50)
Diyafram: EPDM
Pilot: Paslanmaz Çelik
Fittings: Paslanmaz Çelik
Borulama: Paslanmaz Çelik
Boya: Epoksi Mavi



EN 1074-5





EN 1074-5

Model 77 - PN16, Sfero Döküm (GGG50), Flanşlı, 230 PSI

ÜRÜN ADI	ÇAP KOD	1½"	2"	2½"	3"	4"	5"	6"	8"
		Ø40	Ø50	Ø65	Ø80	Ø100	Ø125	Ø150	Ø200
BASINÇ VANA	B	\$ 387	\$ 387	\$ 402	\$ 511	\$ 658	\$ 900	\$ 1.645	\$ 2.646
MANUEL KONTROL VANASI	M	\$ 485	\$ 485	\$ 500	\$ 611	\$ 759	\$ 1.006	\$ 1.807	\$ 2.810
SOLENOİD KONTROL VANASI (SOLENOİD 24V AC)	EL/G	\$ 661	\$ 661	\$ 677	\$ 788	\$ 935	\$ 1.191	\$ 2.269	\$ 3.283
BASINÇ DÜŞÜRÜCÜ VANA	PR	\$ 640	\$ 640	\$ 655	\$ 764	\$ 912	\$ 1.166	\$ 2.107	\$ 3.108
SOLENOİD KONTROLLÜ BASINÇ DÜŞÜRÜCÜ VANA (SOLENOİD 24V AC)	PREL	\$ 895	\$ 895	\$ 911	\$ 1.023	\$ 1.171	\$ 1.438	\$ 2.346	\$ 3.346
BASINÇ SABİTLEME VANASI	PS	\$ 636	\$ 636	\$ 651	\$ 767	\$ 914	\$ 1.168	\$ 2.118	\$ 3.118
DİFERANSİYEL BASINÇ SABİTLEME VANASI	DIF	\$ 1.081	\$ 1.081	\$ 1.097	\$ 1.213	\$ 1.361	\$ 1.637	\$ 2.482	\$ 3.483
BASINÇ DÜŞÜRÜCÜ VE BASINÇ SABİTLEME VANASI	PRPS	\$ 792	\$ 792	\$ 807	\$ 918	\$ 1.065	\$ 1.327	\$ 2.426	\$ 3.427
FLATÖRLÜ SEVİYE KONTROL VANASI	FL	\$ 655	\$ 655	\$ 670	\$ 784	\$ 931	\$ 1.186	\$ 1.966	\$ 2.969
ELEKTRİK FLATÖRLÜ SEVİYE KONTROL VANASI (SOLENOİD 24V AC)	FLEL	\$ 757	\$ 757	\$ 772	\$ 883	\$ 1.030	\$ 1.291	\$ 2.368	\$ 3.383
DİFERANSİYEL FLATÖRLÜ SEVİYE KONTROL VANASI	DIFL	\$ 989	\$ 989	\$ 1.005	\$ 1.116	\$ 1.263	\$ 1.535	\$ 2.347	\$ 3.361
HIZLI BASINÇ (RELIEF) TAHLİYE VANASI	QR	\$ 644	\$ 644	\$ 659	\$ 769	\$ 916	\$ 1.171	\$ 2.111	\$ 3.178
AKIŞ MİKTARI (DEBİ) KONTROL VANASI	FR	\$ 952	\$ 952	\$ 967	\$ 1.080	\$ 1.231	\$ 1.502	\$ 2.340	\$ 3.358
KOÇ DARBESİ ÖNLEME VANASI	SA	\$ 1.287	\$ 1.287	\$ 1.302	\$ 1.418	\$ 1.565	\$ 1.852	\$ 2.631	\$ 3.943
HİDROLİK ÇEKVALF	HCV	\$ 470	\$ 470	\$ 486	\$ 597	\$ 744	\$ 990	\$ 1.770	\$ 2.773
AKIŞ MİKTARI (DEBİ) KONTROL VE BASINÇ DÜŞÜRÜCÜ VANA	PC	\$ 1.022	\$ 1.022	\$ 1.037	\$ 1.156	\$ 1.303	\$ 1.576	\$ 2.807	\$ 3.854
DERİN KUYU POMPA KONTROL VANASI (SOLENOİD 24V AC)	DPC	\$ 924	\$ 924	\$ 939	\$ 1.052	\$ 1.199	\$ 1.468	\$ 2.558	\$ 3.604
AŞIRI DEBİDE KAPANAN KONTROL VANASI	FE	\$ 1.062	\$ 1.062	\$ 1.079	\$ 1.206	\$ 1.376	\$ 1.601	\$ 2.497	\$ 3.587
UZAKTAN KONTROL VANASI	RC	\$ 632	\$ 632	\$ 649	\$ 777	\$ 942	\$ 1.167	\$ 2.129	\$ 3.202
PLC KONTROLLÜ VANA (SOLENOİD 24V AC)	EC	\$ 1.030	\$ 1.030	\$ 1.048	\$ 1.175	\$ 1.341	\$ 1.565	\$ 2.415	\$ 3.495
STATİK BASINÇ KONTROLLÜ SEVİYE KONTROL VANASI	ALT	\$ 1.489	\$ 1.489	\$ 1.506	\$ 1.634	\$ 1.754	\$ 1.979	\$ 2.856	\$ 3.926
ÇİFT SEVİYELİ STATİK BASINÇ KONTROLLÜ SEVİYE KONTROL VANASI	ALT-B	\$ 2.411	\$ 2.411	\$ 2.428	\$ 2.556	\$ 2.714	\$ 2.938	\$ 3.725	\$ 4.796
ÇİFT KADEMELİ AÇILAN HİDROLİK KONTROL VANASI	TSO	\$ 908	\$ 908	\$ 926	\$ 1.051	\$ 1.217	\$ 1.441	\$ 2.324	\$ 3.395
BASINÇ DÜŞÜRÜCÜ VANA (3W PILOT)	PR(3W)	\$ 955	\$ 955	\$ 972	\$ 1.098	\$ 1.263	\$ 1.487	\$ 2.377	\$ 3.448
AKIŞ MİKTARI (DEBİ) KONTROL VE BASINÇ DÜŞÜRÜCÜ VANA	FRPR	\$ 1.370	\$ 1.370	\$ 1.387	\$ 1.513	\$ 1.683	\$ 1.908	\$ 2.766	\$ 3.856

İLAVE ÜCRETLER	ÇAP KOD	1½"	2"	2½"	3"	4"	5"	6"	8"
		Ø40	Ø50	Ø65	Ø80	Ø100	Ø125	Ø150	Ø200
POZİSYON İNDİKATÖR MİLİ (Ms58 + Krom Kaplama)	I-1	\$ 96	\$ 96	\$ 96	\$ 102	\$ 107	\$ 107	\$ 117	\$ 129
POZİSYON İNDİKATÖR MİLİ (AISI 304)	I-2	\$ 151	\$ 151	\$ 151	\$ 157	\$ 162	\$ 162	\$ 172	\$ 183
POZİSYON İNDİKATÖR MİLİ (AISI 316)	I-3	\$ 211	\$ 211	\$ 211	\$ 219	\$ 226	\$ 226	\$ 209	\$ 223
LİMİT SWITCH	LS	\$ 159	\$ 159	\$ 159	\$ 159	\$ 159	\$ 159	\$ 159	\$ 159
PASLANMAZ BORULU SİSTEM	SSP	\$ 91	\$ 91	\$ 91	\$ 119	\$ 119	\$ 119	\$ 256	\$ 263
GLİSERİNLİ MANOMETRE	PG				\$32				
POMPA KONTROL VANASI PANOSU	PCP				\$504				
ELEKTRİK FLATÖRLÜ SEVİYE KONTROL VANASI PANOSU	FLELP				\$446				
DERİN KUYU POMPA KONTROL VANASI PANOSU	DPCP				\$446				

*Bakır Borulama ve metal kontrol sistemi standarttır.

*Üretici 2 veya 3 yollu kontrol sistemi kullanabilir.

*Epoxy kaplama standarttır, isteğe göre polyeşter kaplama yapılabilir.

*Standart Solenoid valfler Gem-A Solenoid valf 24V AC dir.

*Fiyatlar USD dir ve KDV dahil değildir.

EN 1074-5
Model 77 - PN25, Sfero Döküm (GGG50), Flanşlı, 360 PSI

ÜRÜN ADI	ÇAP KOD	1½"	2"	2½"	3"	4"	5"	6"	8"
		Ø40	Ø50	Ø65	Ø80	Ø100	Ø125	Ø150	Ø200
BASİC VANA	B	\$ 415	\$ 415	\$ 432	\$ 548	\$ 819	\$ 1.092	\$ 1.885	\$ 3.022
MANUEL KONTROL VANASI	M	\$ 521	\$ 521	\$ 537	\$ 656	\$ 927	\$ 1.206	\$ 2.058	\$ 3.197
SOLENOİD KONTROL VANASI (SOLENOİD 24V AC)	EL/G	\$ 710	\$ 710	\$ 726	\$ 846	\$ 1.117	\$ 1.403	\$ 2.553	\$ 3.704
BASINÇ DÜŞÜRÜCÜ VANA	PR	\$ 931	\$ 931	\$ 948	\$ 1.065	\$ 1.336	\$ 1.633	\$ 2.380	\$ 3.517
SOLENOİD KONTROLLÜ BASINÇ DÜŞÜRÜCÜ VANA (SOLENOİD 24V AC)	PREL	\$ 1.205	\$ 1.205	\$ 1.222	\$ 1.343	\$ 1.614	\$ 1.923	\$ 2.635	\$ 3.772
BASINÇ SABİTLEME VANASI	PS	\$ 935	\$ 935	\$ 951	\$ 1.075	\$ 1.346	\$ 1.643	\$ 2.391	\$ 3.528
DİFERANSİYEL BASINÇ SABİTLEME VANASI	DIF	\$ 1.160	\$ 1.160	\$ 1.177	\$ 1.302	\$ 1.574	\$ 1.881	\$ 2.781	\$ 3.918
BASINÇ DÜŞÜRÜCÜ VE BASINÇ SABİTLEME VANASI	PRPS	\$ 1.347	\$ 1.347	\$ 1.363	\$ 1.482	\$ 1.753	\$ 2.069	\$ 2.721	\$ 3.858
FLATÖRLÜ SEVİYE KONTROL VANASI	FL	\$ 703	\$ 703	\$ 720	\$ 841	\$ 1.112	\$ 1.399	\$ 2.229	\$ 3.367
ELEKTRİK FLATÖRLÜ SEVİYE KONTROL VANASI (SOLENOİD 24V AC)	FLEL	\$ 812	\$ 812	\$ 828	\$ 948	\$ 1.219	\$ 1.510	\$ 2.659	\$ 3.811
DİFERANSİYEL FLATÖRLÜ SEVİYE KONTROL VANASI	DIFL	\$ 1.062	\$ 1.062	\$ 1.078	\$ 1.197	\$ 1.469	\$ 1.771	\$ 2.636	\$ 3.787
HIZLI BASINÇ (RELIEF) TAHLİYE VANASI	QR	\$ 943	\$ 943	\$ 959	\$ 1.078	\$ 1.349	\$ 1.646	\$ 2.384	\$ 3.806
AKIŞ MIKTARI (DEBİ) KONTROL VANASI	FR	\$ 1.021	\$ 1.021	\$ 1.038	\$ 1.159	\$ 1.435	\$ 1.736	\$ 2.629	\$ 3.784
KOÇ DARBE SİZME VANASI	SA	\$ 1.381	\$ 1.381	\$ 1.398	\$ 1.522	\$ 1.793	\$ 2.111	\$ 2.941	\$ 4.410
HİDROLİK ÇEKVALF	HCV	\$ 505	\$ 505	\$ 521	\$ 640	\$ 912	\$ 1.189	\$ 2.020	\$ 3.159
AKIŞ MIKTARI (DEBİ) KONTROL VE BASINÇ DÜŞÜRÜCÜ VANA	PC	\$ 1.097	\$ 1.097	\$ 1.113	\$ 1.240	\$ 1.511	\$ 1.816	\$ 3.129	\$ 4.315
DERİN KUYU POMPA KONTROL VANASI (SOLENOİD 24V AC)	DPC	\$ 991	\$ 991	\$ 1.008	\$ 1.129	\$ 1.400	\$ 1.699	\$ 2.862	\$ 4.048
AŞIRI DEBİDE KAPANAN KONTROL VANASI	FE	\$ 1.201	\$ 1.201	\$ 1.220	\$ 1.363	\$ 1.689	\$ 1.956	\$ 2.965	\$ 4.271
UZAKTAN KONTROL VANASI	RC	\$ 714	\$ 714	\$ 733	\$ 878	\$ 1.199	\$ 1.465	\$ 2.549	\$ 3.837
PLC KONTROLLÜ VANA (SOLENOİD 24V AC)	EC	\$ 1.165	\$ 1.165	\$ 1.184	\$ 1.329	\$ 1.649	\$ 1.916	\$ 2.872	\$ 4.168
STATİK BASINÇ KONTROLLÜ SEVİYE KONTROL VANASI	ALT	\$ 1.683	\$ 1.683	\$ 1.702	\$ 1.847	\$ 2.217	\$ 2.384	\$ 3.371	\$ 4.655
ÇİFT SEVİYELİ STATİK BASINÇ KONTROLLÜ SEVİYE KONTROL VANASI	ALT-B	\$ 2.726	\$ 2.726	\$ 2.745	\$ 2.890	\$ 3.094	\$ 3.361	\$ 4.354	\$ 5.638
ÇİFT KADEMELİ AÇILAN HİDROLİK KONTROL VANASI	TSO	\$ 1.027	\$ 1.027	\$ 1.046	\$ 1.189	\$ 1.509	\$ 1.776	\$ 2.770	\$ 4.054
BASINÇ DÜŞÜRÜCÜ VANA (3W PILOT)	PR(3W)	\$ 1.079	\$ 1.079	\$ 1.099	\$ 1.241	\$ 1.561	\$ 1.828	\$ 2.830	\$ 4.114
AKIŞ MIKTARI (DEBİ) KONTROL VE BASINÇ DÜŞÜRÜCÜ VANA	FRPR	\$ 1.549	\$ 1.549	\$ 1.568	\$ 1.710	\$ 2.036	\$ 2.503	\$ 3.269	\$ 4.575

İLAVE ÜCRETLER	1½"	2"	2½"	3"	4"	5"	6"	8"	
ÇAP KOD	Ø40	Ø50	Ø65	Ø80	Ø100	Ø125	Ø150	Ø200	
POZİSYON İNDİKATÖR MİLİ (Ms58 + Krom Kaplama)	I-1	\$ 96	\$ 96	\$ 96	\$ 102	\$ 107	\$ 107	\$ 117	\$ 129
POZİSYON İNDİKATÖR MİLİ (AISI 304)	I-2	\$ 151	\$ 151	\$ 151	\$ 157	\$ 162	\$ 162	\$ 172	\$ 183
POZİSYON İNDİKATÖR MİLİ (AISI 316)	I-3	\$ 211	\$ 211	\$ 211	\$ 219	\$ 226	\$ 226	\$ 209	\$ 223
LİMİT SWITCH	LS	\$ 159	\$ 159	\$ 159	\$ 159	\$ 159	\$ 159	\$ 159	\$ 159
PASLANMAZ BORULU SİSTEM	SSP	\$ 91	\$ 91	\$ 91	\$ 119	\$ 119	\$ 119	\$ 256	\$ 263
GLİSERİNLİ MANOMETRE	PG				\$32				
POMPA KONTROL VANASI PANOSU	PCP				\$504				
ELEKTRİK FLATÖRLÜ SEVİYE KONTROL VANASI PANOSU	FLELP				\$446				
DERİN KUYU POMPA KONTROL VANASI PANOSU	DPCP				\$446				

*Bakır Borulama ve metal kontrol sistemi standarttır.

*Üretici 2 veya 3 yollu kontrol sistemi kullanılabilir.

*Epoxy kaplama standarttır, isteğe göre polyeşter kaplama yapılabilir.

*Standart Solenoid valfler Gem-A Solenoid valf 24V AC dir.

*Fiyatlar USD dir ve KDV dahil değildir.

Model 55/57 - PN10, Plastik Gövde & Kit, 145 PSI



EN 1074-5

ÜRÜN ADI	ÇAP KOD	1 1/2" Ø40	2" Ø50	2 1/2" Ø65	3" Ø80	4"-Ø100 Dışlı	4"-Ø100 Flanşlı
BASIC VANA	B	\$ 44	\$ 44	\$ 53	\$ 56	\$ 101	\$ 125
MANUEL KONTROL VANASI	M	\$ 97	\$ 98	\$ 111	\$ 114	\$ 161	\$ 185
SOLENOID KONTROL VANASI (BACCARA SOLENOID 24V AC N.O)	EL/B	\$ 144	\$ 145	\$ 158	\$ 161	\$ 212	\$ 235
SOLENOID KONTROL VANASI (BACCARA SOLENOID 24V AC N.O)+3 YOLLU	EL/B-3W	\$ 173	\$ 174	\$ 182	\$ 185	\$ 238	\$ 261
1 ÇIKIŞ KONTROL CİHAZLI SOLENOID KONTROL VANASI (BACCARA SOLENOID 9V DC LATCH)	EL/C-3W	\$ 340	\$ 341	\$ 349	\$ 352	\$ 417	\$ 440
BASINÇ DÜŞÜRÜCÜ VANA	PR	\$ 135	\$ 136	\$ 144	\$ 147	\$ 197	\$ 220
BASINÇ DÜŞÜRÜCÜ VANA + 3 YOLLU VANA	PR-3W	\$ 159	\$ 160	\$ 168	\$ 171	\$ 222	\$ 246
SOLENOID KONTROLLÜ BASINÇ DÜŞÜRÜCÜ VANA (BACCARA SOLENOID 24V AC N.O)	PREL/B	\$ 208	\$ 209	\$ 217	\$ 220	\$ 275	\$ 299
SOLENOID KONTROLLÜ BASINÇ DÜŞÜRÜCÜ VANA (BACCARA SOLENOID 24V AC N.O)	PREL/B-3W	\$ 232	\$ 232	\$ 241	\$ 244	\$ 301	\$ 324
BASINÇ SABİTLEME VANASI	PS	\$ 135	\$ 136	\$ 144	\$ 147	\$ 197	\$ 220
BASINÇ SABİTLEME VANASI + 3 YOLLU VANA	PS-3W	\$ 159	\$ 159	\$ 168	\$ 171	\$ 222	\$ 246
HIZLI BASINÇ (RELIEF) TAHLİYE VANASI	QR	\$ 159	\$ 159	\$ 168	\$ 171	\$ 222	\$ 246
BASINÇ DÜŞÜRÜCÜ VE BASINÇ SABİTLEME VANASI + 3 YOLLU VANA	PRPS-3W	\$ 218	\$ 218	\$ 227	\$ 230	\$ 285	\$ 309
FLATÖRLÜ SEVIYE KONTROL VANASI	FL	\$ 217	\$ 217	\$ 226	\$ 229	\$ 284	\$ 308
ELEKTRİK FLATÖRLÜ SEVIYE KONTROL VANASI (BACCARA SOLENOID 24V AC N.O)+3 YOLLU	FLEL	\$ 266	\$ 266	\$ 275	\$ 278	\$ 337	\$ 361
AKIŞ MİKTARI (DEBİ) KONTROL VANASI	FR	\$ 230	\$ 236	\$ 260	\$ 275	\$ 369	\$ 393

*Plastik kontrol sistemi standart olup borulama Polüüretan hortumdur.

*Üretici 2 veya 3 yollu kontrol sistemi kullanabilir.

*Manometre ve küresel vanalar fiyata dahil değildir.

*Fiyatlar USD'dir ve KDV dahil değildir.

ARMAŞ 2024 ŞUBAT FİYAT LİSTESİ



TERS YIKAMA VANALARI

Sfero Döküm (GGG40), Flanşlı, Dişli, Kaplin Bağlantılı, 145 PSI



Model	Bağlantı Tipi		Çap		Fiyat-USD
	Giriş/Çıkış	Drenaj	inch	mm	
21	Dişli	Dişli	2x2	50x50	\$ 265
28	Kaplin Bağlantılı	Dişli	3x2	80x50	\$ 426
28	Kaplin Bağlantılı	Kaplin Bağlantılı	4x3	100x80	\$ 585
27	Flanşlı	Dişli	3x2	80x50	\$ 507
27	Flanşlı	Dişli	4x3	100x80	\$ 683
37	Flanşlı	Dişli	3x2	80x50	\$ 348
38	Kaplin Bağlantılı	Dişli	3x2	80x50	\$ 256

*Epoxy kaplama standarttır, isteğe göre polyester kaplama yapılabilir.

*Vana kontrol sistemi fiyata dahil değildir.

*Fiyatlar **USD**'dir ve KDV dahil değildir.

ELASTOMER YATAKLI SÜRGÜLÜ VANA-F4

ÇAP	FİYAT	VOLAN
Ø50-2"	\$ 150	\$ 14
Ø65-2½"	\$ 202	\$ 19
Ø80-3"	\$ 242	\$ 19
Ø100-4"	\$ 282	\$ 27
Ø125-5"	\$ 359	\$ 33
Ø150-6"	\$ 506	\$ 33
Ø200-8"	\$ 698	\$ 44
Ø250-10"	\$ 1.308	\$ 73
Ø300-12"	\$ 1.550	\$ 73

*Fiyatlar USD'dir ve KDV dahil değildir.

Standart : TSE EN 1171
 Gövde - Kapak : Sfero Döküm-GGG50
 Bağlantı Şekli : Flanşlı-ISO
 Maks. Çalışma Basıncı : 16 bar
 Maks. Çalışma Sıcaklığı : 80 °C

*Vana fiyatlarına volan dahil değildir.



ELASTOMER YATAKLI SÜRGÜLÜ VANA-F5

ÇAP	FİYAT	VOLAN
Ø50-2"	\$ 158	\$ 14
Ø65-2½"	\$ 210	\$ 19
Ø80-3"	\$ 251	\$ 19
Ø100-4"	\$ 294	\$ 27
Ø125-5"	\$ 389	\$ 33
Ø150-6"	\$ 551	\$ 33
Ø200-8"	\$ 773	\$ 44
Ø250-10"	\$ 1.410	\$ 73
Ø300-12"	\$ 1.707	\$ 73

*Fiyatlar USD'dir ve KDV dahil değildir.

Standart : TSE EN 1171
 Gövde - Kapak : Sfero Döküm-GGG50
 Bağlantı Şekli : Flanşlı-ISO
 Maks. Çalışma Basıncı : 16 bar
 Maks. Çalışma Sıcaklığı : 80 °C

*Vana fiyatlarına volan dahil değildir.



SÜRGÜLÜ VANA EK PARÇALARI

ÇAP		BUŞAKLE TAKIMI	VANA KAZANI	VANA TİJİ	PLASTİK ÇİZME
mm	inch				
Ø50	2"	\$ 162	\$ 81	\$ 68	\$ 13
Ø65	2½"	\$ 162	\$ 81	\$ 68	\$ 13
Ø80	3"	\$ 162	\$ 81	\$ 68	\$ 13
Ø100	4"	\$ 163	\$ 81	\$ 69	\$ 13
Ø125	5"	\$ 164	\$ 81	\$ 70	\$ 13
Ø150	6"	\$ 164	\$ 81	\$ 70	\$ 13
Ø200	8"	\$ 164	\$ 81	\$ 70	\$ 13
Ø250	10"	\$ 171	\$ 81	\$ 77	\$ 13
Ø300	12"	\$ 171	\$ 81	\$ 77	\$ 13

*Fiyatlar USD'dir ve KDV dahil değildir.



KOMBİNE VANTUZ

ÇAP	FİYAT-USD			
	AAV3-PN16	AAV4-PN16	AAV3-PN25	AAV4-PN25
Ø50-2"	\$ 274	\$ 345	\$ 313	\$ 394
Ø80-3"	\$ 466	\$ 588	\$ 532	\$ 672
Ø100-4"	\$ 652	\$ 811	\$ 745	\$ 926
Ø150-6"	\$ 1.268	\$ 1.595	\$ 1.449	\$ 1.823
Ø200-8"	\$ 2.105	\$ 2.624	\$ 2.405	\$ 2.999



AAV3

AAV4

*Fiyatlar USD'dir ve KDV dahil değildir.

AAV3	: 3 Fonksiyonlu
AAV4	: 4 Fonksiyonlu (Darbe Sönümlenme Dahil)
Gövde - Kapak	: Sfero Döküm-GGG50
Bağlantı Şekli	: Flanşlı-ISO
Maks. Çalışma Basıncı	: 16 bar-25 bar
Maks. Çalışma Sıcaklığı	: 80 °C

METAL VANTUZLAR

ÇAP	FİYAT-USD	
	TEK KÜRELİ	ÇİFT KÜRELİ
Ø50-2"	\$ 157	\$ 559
Ø65-2½"	\$ 165	\$ 568
Ø80-3"	\$ 226	\$ 978
Ø100-4"	\$ 235	\$ 997
Ø150-6"	\$ 709	\$ 1.742
Ø200-8"	\$ 790	\$ 1.860



Tek
Kürelİ



Çift
Kürelİ

*Fiyatlar USD'dir ve KDV dahil değildir.

Gövde - Kapak	: Sfero Döküm-GGG40
Bağlantı Şekli	: Flanşlı-ISO
Maks. Çalışma Basıncı	: 16 bar
Maks. Çalışma Sıcaklığı	: 80 °C

PLASTİK VANTUZLAR

ÜRÜN ADI	ÇAP	FİYAT-USD
OTOMATİK VANTUZ APAV-A	½"	\$ 14
	¾"	\$ 14
	1"	\$ 20
	2"	\$ 47
KİNETİK VANTUZ APAV-K	¾"	\$ 13
	1"	\$ 13
	2"	\$ 17



APAV-K



APAV-A

*Fiyatlar USD'dir ve KDV dahil değildir.

Gövde - Kapak	: Polyamid
Bağlantı Şekli	: Dişli-BSP veya NPT
Maks. Çalışma Basıncı	: 10 bar
Maks. Çalışma Sıcaklığı	: 80 °C

MEKANİK FLATÖRLÜ VANALAR

ÇAP	FİYAT-USD
Ø50-2"	\$ 637
Ø65-2½"	\$ 716
Ø80-3"	\$ 891
Ø100-4"	\$ 1.099
Ø150-6"	\$ 1.865



*Fiyatlar USD'dir ve KDV dahil değildir.

Gövde - Kapak : Sfero Döküm-GGG40
Bağlantı Şekli : Flanşlı-ISO
Çalışma Basınç Aralığı : 0.3-5.5 bar
Maks. Çalışma Sıcaklığı : 80 °C

ÇALPARA ÇEKVALF

ÇAP	FİYAT-USD
Ø50-2"	\$ 208
Ø65-2½"	\$ 268
Ø80-3"	\$ 343
Ø100-4"	\$ 492
Ø125-5"	\$ 659
Ø150-6"	\$ 786
Ø200-8"	\$ 1.268



*Fiyatlar USD'dir ve KDV dahil değildir.

Gövde - Kapak : Sfero Döküm-GGG40
Bağlantı Şekli : Flanşlı-ISO
Maks. Çalışma Basıncı : 16 bar
Maks. Çalışma Sıcaklığı : 80 °C



Y TİPİ PİSLİK TUTUCU

ÇAP	FİYAT
Ø50-2"	\$ 173
Ø65-2½"	\$ 190
Ø80-3"	\$ 278
Ø100-4"	\$ 386
Ø125-5"	\$ 422
Ø150-6"	\$ 808
Ø200-8"	\$ 1.354
Ø250-10"	\$ 2.086
Ø300-12"	\$ 3.357
Ø350-14"	\$ 4.032
Ø400-16"	\$11.772

*Fiyatlar USD'dir ve KDV dahil değildir.

Gövde - Kapak : Sfero Döküm-GGG50
Bağlantı Şekli : Flanşlı-ISO
Maks. Çalışma Basıncı : 16 bar
Maks. Çalışma Sıcaklığı : 80 °C



T TİPİ PİSLİK TUTUCU

ÇAP	FİYAT
Ø50-2"	\$ 191
Ø65-2½"	\$ 217
Ø80-3"	\$ 294
Ø100-4"	\$ 374
Ø150-6"	\$ 690

*Fiyatlar USD'dir ve KDV dahil değildir.

Gövde - Kapak : Sfero Döküm-GGG40
Bağlantı Şekli : Flanşlı-ISO
Maks. Çalışma Basıncı : 16 bar
Maks. Çalışma Sıcaklığı : 80 °C



DEMONTAJ PARÇALARI

ÇAP	FİYAT
Ø100-4"	\$ 285
Ø125-5"	\$ 328
Ø150-6"	\$ 439
Ø200-8"	\$ 696
Ø250-10"	\$ 940
Ø300-12"	\$ 1.185
Ø350-14"	\$ 1.497
Ø400-16"	\$ 1.940
Ø500-20"	\$ 2.952

*Fiyatlar USD'dir ve KDV dahil değildir.

Gövde : Sfero Döküm-GGG40
Bağlantı Şekli : Flanşlı-ISO
Maks. Çalışma Basıncı : 16 bar
Maks. Çalışma Sıcaklığı : 80 °C

